ICHIおし市民 80

市内で活躍する人を紹介します。

STYLING COLLECTION の頂へ 北陸大会で優勝

樋谷　美花さん
（下林３）

プロフィール

名前　ひや　みか

誕生日　2月15日

出身地　加賀市

野々市に住んで約25年

趣味　ランニング

【これまでの受賞歴】
第１回アイラッシュサロングランプリ
全国１位
第10回 NEEC まつげエクステ大会
・ボリュームラッシュ種目　第１位
・モデル部門　総合第３位
他多数

「お客様の求める事に全力で寄り添う」と話すのは樋谷美花さん。エステティシャン兼アイリストとして7年前に個人サロン『花美～Hanabi～』をオープン。多くのコンテストで優勝するなど、その実力は折り紙つき。卓越した技術とセンスでみんなに美しさと笑顔を届けています。

心身をリフレッシュ

私は、美容を通じて日々の疲れやストレスを非日常空間で癒していただきたいと考えます。今日も花美に来て良かったな！と思ってもらえるよう、お客様一人一人の気持ちに寄り添い、想いに配慮した施術や会話などを心掛けています。

声援に応えたい

アイリストとして出場するコンテストでは、モデルにもたくさん協力していただくことが多いです。自分の不甲斐なさを、ときにはモデルのせいにしてしまう事もありました。コンテストに出る事で、自分の未熟さを猛省しました。応援を糧に、頑張って結果が出た時はみんなが喜んでくれて、とても感動しました。

美容を生活の一部に

人生の大切な節目を任せていただける喜びを感じています。私自らが体験した結果の出るサービスを提供しています。大好きな地元に、美と癒しを提供し続けるサロンでありたいです。

のっティからの挑戦！クロスワードパズル vol.2

タテとヨコのかぎをいれて
Ａ～Ｇの文字を並べてね！

タテのかぎ
1. 年に１度、誰にでもやってきます
2. 食べ物を洗うような仕草が特徴の動物
3. 地球の表面のうち、水で覆われていない部分
4. クマやリスが寒い冬に眠り続けること
5. ○○○な性格なので知らない人と話すのは苦手
6. 日本には春、夏、秋、冬の４つがあります
11. ハロウィンでも大人気。包帯でぐるぐる巻きになったおばけ。
13. 本物ではないもの、似せてつくったもの
15. 限られた地域で多量の雨が降ること「集中○○」
16. 寒くなったら食べたくなる豆腐料理
18. 布市神社の社地にあるのは弁慶の力○○（雨乞い○○）
21. 入学試験・採用試験などの練習を兼ねた試験

ヨコのかぎ
1. 可愛い子にさせるもの
2. 感謝の言葉
6. 隠居して○○○に暮らしたい
7. ○○と外
8. 昨年の市ふるさと CM のタイトル「いつまでも○○○○の主役」
9. 積んだり、並べたりする子ども用のおもちゃ
10. 昔は跳鳥と呼ばれた冬の鳥の名前
12. 固いとげのついた殻に包まれた海の高級食材
14. 保護者とはぐれたり、道に迷うこと
17. コーラスの○○○に酔う
19. 英語で「丸い」を言うと
20. ○○○、宝くじが当たったら何がしたい？
22. 和装の結婚式で花嫁が被るもの「○○隠し」
23. 中国の昔の国名の一つ。最後の皇帝は、愛新覚羅溥儀（宣統帝）
24. 自分の親の父親のこと

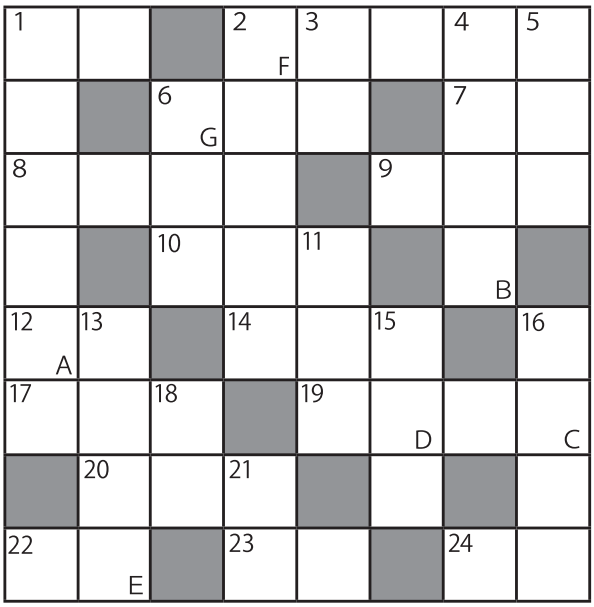

かわいいのっティのイラストが描かれたオリジナルグッズ！

正解者の中から抽選で１人に、１の１ NONOICHI で絶賛販売中のマルシェバッグをプレゼント。
（市観光物産協会提供）

【応募方法】
ハガキ、ファックスまたは電子メールに①クイズの答え②住所、氏名、年齢、電話番号③広報紙の感想を書いた上、下記へ送付
締め切り　10月21日(月)（消印有効）
当選者の発表は賞品の発送をもって行います。感想は公開する場合があります。

【あて先】
921-8510　野々市市三納１丁目１番地
市民協働課広報広聴係
ファックス：☎ 227-6259
メール：kyoudou@city.nonoichi.lg.jp