

【今月の主な内容】

- P 1～5 各種催し、募集、お知らせ
P 6 ののいちコミュニティカレッジ受講生募集
P 9 ののいちいきいき健診
P 12～16 子育て応援ひろば、今月の相談、健康カレンダー など

掲載のイベントは、新型コロナウイルス感染症拡大防止のため、延期・中止になる場合があります。

～令和2年度 市職員採用試験～野々市市職員募集

HP

<https://www.city.nonochi.jp/>

秘書室（市役所2階） ☎ 227・6022

〒921-8510 野々市市三納一丁目1番地

④ 詳しくは市ホームページ、または秘書室まで

⑤ 程度）を同封してください

※郵便請求の場合は、封筒の表に「受験申込書請求」と明記し、1200円（速達の場合4100円）切手を貼った宛先明記の返信用封筒（角2号サイズ、24×33cm）を同封してください

※申込書・試験案内は、秘書室で渡します（市ホームページからもダウンロード可）

※申込書・試験案内は、秘書室で渡します（市ホームページからもダウンロード可）

第三次試験 8月（予定）

第二次試験 7月下旬（予定）

第一次試験 6月28日（日）

（平日のみ、郵送の場合は5月29日（金）までの消印有効）

受付期間 5月7日（木）～29日（金）午前9時～午後5時

区分	採用人数	受験資格
行政(1)	若干名	平成3年4月2日以降に生まれた人で、大学を卒業または令和3年3月31日までに卒業見込みの人
土木・建築(1)	若干名	平成3年4月2日以降に生まれた人で、大学を卒業または令和3年3月31日までに卒業見込みの人で、土木・建築に関する科目を修学した人

Let's do it together!
住みよいまちを
一緒に作りましょう!



【入庁1年目職員】

川村夏澄(福祉総務課) 岡田大輝(税務課)
北野皓大(税務課)

INFORMATION

市防災行政無線で緊急情報の発信を行っています

☎ 環境安全課 ☎ 227-6051

緊急情報の伝達

災害の発生などを市民の皆さんに伝えるため、市内各所に設置した屋外スピーカーで緊急放送を実施する場合があります。

【伝達される情報】

- ・武力攻撃、緊急地震速報などJアラートの情報
 - ・避難指示、避難勧告など避難に関する情報
 - ・火災発生の情報（サイレンが3回鳴ります。）
- ※緊急の避難を促すための注意喚起と消防団の招集を目的としています

放送が聞こえにくい場合は、電話で放送内容を確認することができます。

【防災行政無線情報ダイヤル】 ☎ 246-1000

Jアラート全国一斉情報伝達試験

緊急地震速報など国からの緊急を要する情報を確実に伝達するため、下記の日程で全国一斉に試験放送が行われます。皆さんの理解と協力をお願いします。

【試験予定】

第1回 5月20日（木）11:00～

第2回 10月7日（水）11:00～

第3回 令和3年2月17日（水）11:00～

- ・災害の発生や気象状況などにより中止になる場合があります
- ・ほっとHOTメールののいちで同時にメール配信されます

ほっとHOTメール配信登録の案内ページ



放送される内容

<チャイム>

「これはJアラートのテストです。」×3回

「こちらは、野々市市です。」

<チャイム>

新型コロナウイルス感染症感染拡大防止のために中止したイベント

5月以降の開催を予定していたイベントを、中止いたします。(令和2年4月22日時点)

【中止が決定した主なイベント一覧】

(開催予定日) (イベント名)
 5月13日(火) 10か月児相談
 5月14日(水) 7か月児相談
 5月15日(木) 健康・栄養相談
 5月24日(日) プレパパママクラス
 5月28日(木) 7か月児相談
 5月29日(金) 10か月児相談
 6月7日(日) 歯の健康フェスタ
 6月7日(日)、13日(土)、14日(日) さわやかスポーツフェスティバル2020
 7月12日(日) 第21回野々市市自警団小型ポンプ操法大会

左記に掲載した他、市主催イベント、子育て支援施設や公民館などで開催を予定していたイベントの延期・中止の情報については、市ホームページで公開していますので、確認ください。



中止・延期となったイベント一覧のページへの二次元バーコード

市内小学校運動会について

☎ 学校教育課 ☎ 227-6162

5月23日(土)に予定していた小学校5校の運動会は、秋以降に延期あるいは中止を含めて検討しています。決定次第、改めてお知らせします。

対象 市内または近郊在住の小
学5年生～高校3年生

講師 市内ジャズ愛好家

内容 楽器の演奏練習、市主催行事への参加など

場所 文化会館フォルテ練習室

日時 日曜日 午後5時～7時
(月3回、内1回は個人練習日)

費用 月3千円

申込 荒木

電話 246-0663

文化課 227-6121

ジュニア絵画サークル「パル」

美術展や全国コンクールに出品しよう！美術を通じて忍耐、根気、持続力を身につけ、自信が持てるように指導しています。

日時 第2・4土曜日、午後7時～9時

場所 郷公民館

内容 水彩、油絵、その他

講師 荒木幸子氏

対象 幼児～高校生

費用 月3千円

申込 荒木

電話 246-0663

郷公民館 248-0250

イベント

本町地区

◎ふるさとモット学び塾「中能登の古墳と歴史を訪ねて」

日時 6月10日(水)午前9時出発、午後4時帰着予定

集合場所 にぎわいの里のいのちカミーン

内容 石動山、雨の宮古墳群、能登上布会館、道の駅織姫の里なかのとなど

対象 本町地区住民

定員 20人(先着順)

参加費 1500円(昼食代・体験料)

申込 6月2日(火)午前9時から参加費を添えて野々市市民館

電話 248-0521

電話 227-6117

生涯学習課

活動内容 イベント・施設でのボランティア、募金活動、交流会、研修会など

対象 市内小学5年生～高校3年生

参加費 年500円(通信費として)

申込 生涯学習課

電話 227-6117

情報交流館カメラ6月パソコン講座

各講座の開始日3日前17:00の時点で開講最低人数に満たない場合、休講となります。(料金はテキスト代含む)

コース・料金	日時	対象	主な内容
ワード2013入門 (5,000円)	6/8、15、22、29(月) 10:00～12:00	初級者 8人	ワードの基本操作、一般的な文書の作成、表入文書の作成、写真入文書の作成

※5月のイチからはじめる！Windows10入門は新型コロナウイルス感染拡大防止のため中止となりました



料金	講座の一例
お試し利用	1時間 300円
便利な12時間 使用回数券	1,800円 (使用有効期限6カ月)
お得な月間 フリーパス	2,000円 (1日3時間まで使用可)
とってもお得な 年間フリーパス	10,000円 (1日3時間まで使用可)

講座の一例

Word・Excel2013など

会場・申し込み・問い合わせ 情報交流館カメラ ☎ 227-6200 FAX 227-6205
(開館時間 9:00～22:00 ※毎月第2・4水曜日休館)

学んだり、教えたり、交流したり

夢をかなえる第1歩!

会員募集!

カメラ・パルの会

情報交流館カメラを拠点に
「野々市をもっと楽しくしたい!」
という方が集まって活動する、
それが「カメラ・パルの会」です

入会資格
IT、交流、ボランティア活動に興味があり、野々市市内及び近隣市に在住、あるいは野々市市内の事業所に通勤通学する方

カメラ・パルとは
カメラの仲間たちという意味の任意団体

ポリシーとテーマ
メンバー自身が掲げるテーマに沿って、活動を主体的に推進。テーマは、地域の情報化、交流、生涯学習、子どもをめぐる環境、など

活動場所
情報交流館カメラを中心に、主として野々市市内

年会費
1,000円
※学生及び18歳以下は無料

部会
・ののいちコンテンツ部会
・ITスキルアップ部会
・みんなのパソコン講座部会
・交流ネットワーク部会

お申込・お問合せ
カメラ・パルの会事務局(野々市市情報交流館カメラ内)
☎076-227-6200 http://pal.nono1.jp

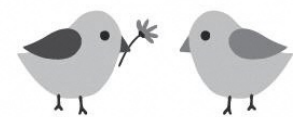

申：申し込み 問：問い合わせ

・参加費の記述がないものは無料
・申のマークがあるものは申し込みが必要

野々市レディーススイミング

初心者大歓迎。息継ぎから楽しく始めましょう。※月曜・木曜のどちらか1回無料体験できます

日時 毎週月・木曜日(どちらか)午前10時～11時30分

※5～11月の間は休講

場所 スポーツランド

対象 市民または市内在勤の健康な女性

募集人数 若干名

会費 月額2千円(入会金千円、保険料千円、指定帽子500円)

④ 山本 ☎2556・3768

竹田 ☎276・2365

泳ぐつ会

市泳ぐつ会では、水泳初心者対象の新規会員を募集します。

日時 6月1日(月)から月、水、金、土曜日 午後7時10分～8時30分

参加費 週1回3千円、週2回4千円、週3回4500円(4カ月分前納)

④ 市水泳協会 高木

☎090・9762・4183

水中健康倶楽部

水の浮力と水圧を利用して足の腰の痛みを消して風邪に強い体

ご利用ください リサイクル情報ダイヤル

☎227・6053

4月20日現在

【譲ります】

☆ランドセル☆市内中学校体操服☆金沢西高校ベスト☆金沢工業大学作業着☆安全ゴグル☆籐の馬☆赤ちゃん用蚊帳☆ジャンブル☆ヒーター☆ベビーバス☆洗濯のり☆ぬいぐるみ☆アルバム☆大人用折りたたみ式歩行器☆事務機☆鳥籠☆鏡台☆鑑賞用サボテン☆梅干し漬け用かめ☆座敷用テーブル☆小動物用ケージ☆土鍋(大) ☆ひな人形☆電子オルガン☆応接セット☆折り畳み三輪車☆ベビーカー☆押し寿司型☆寿司桶

【譲りません】

☆明倫高校制服・体操服(女子) ☆市内小中学校制服☆押野保育園制服・遊び着・体操服☆鶴来第二幼稚園制服・体操服☆ふじひら保育園体操服☆ほりうちこども園制服☆はくさんこども園体操服☆洋服(女の子) ☆紋羽織☆ミシン☆じゅうたん☆トランペット☆自転車☆ベビーカー☆チェア☆セットコンロ☆大和風炉☆一人用テーブル☆テレビ☆ケレブルテレビ☆チューナー☆シュレッダー☆CD☆野球用グローブ☆ソファ☆チャイルドシート☆猫砂☆ベビーフェンス☆ベビーベッド☆こたつ☆絵本収納棚

・市ホームページでも公開しています
・すべて無料です

くらしのコーナー

新型コロナウイルス 正確な情報をもとに冷静な対応を

事例1

突然自宅を訪問してきた業者から、「新型コロナウイルス流行拡大の影響で金の相場が上がることは間違いない。すぐに金を買う権利を申し込んだほうがいい」と勧誘された。

事例2

業者から「新型コロナウイルスの感染を防ぐために、行政からの委託で消毒に回っている」と電話があった。

参考：(独)国民生活センター「見守り新鮮情報第361号」

相談窓口 市消費生活センター ☎227-6054
県消費生活支援センター ☎255-2120

ひとことアドバイス

1. 新型コロナウイルスに便乗した消費者トラブルの相談が寄せられています。行政から委託されたという業者などからの怪しい電話や訪問、心当たりのない送信元からの怪しいメール・SMSなど、怪しい・おかしいと思うものには反応しないようにしましょう。

2. 今後新たな手口が現れる可能性があります。国民生活センターでは新型コロナウイルスに関連した情報発信を行っています。根拠のないうわさなどに混乱せずに、正確な情報に基づいて冷静に対応することが大切です。

④ 市消費生活センター

☎227・6054

県消費生活支援センター

☎255・2120

山火事防止

○豊かな森林を火災から守りましょう

行楽や山菜採りで入山する季節となりました。山火事は、そのほとんどが人々の不注意などによるものです。空気が乾燥し、山火事がひとたび発生すると急激に延焼拡大します。

一人一人が山でのルールやマナーを守り山火事防止に努めましょう。

④ 白山野々市広域消防本部予防課 ☎276・9482

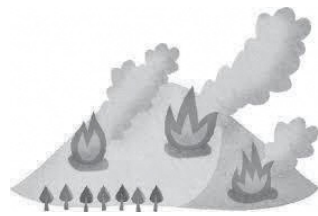

ごみ減量・リサイクル推進週間

環境省は、5月30日を「ごみゼロの日」、5月30日から6月5日までを「ごみ減量・リサイクル推進週間」として定め、廃棄

物の減量化や再生利用を促進するための啓発活動を行う週間として位置づけています。

限りある天然資源の消費を抑制し、環境への負荷をできる限り低減するため、ごみの減量とリサイクルの推進に協力をお願いします。

④ 環境安全課 ☎227・6052

民生委員・児童委員の日

5月12日は民生委員・児童委員の日です。民生委員・児童委員は、地域のお年寄りや子育て家庭の見守り活動や、住民の身近な相談相手、専門機関へのつなぎ役として、生活の困りごとの相談支援に取り組んでいます。

④ 市民生委員児童委員協議会 ☎246・0112

開示請求状況の公表

○情報公開条例および個人情報保護条例の規定に基づく開示請求情報の公表

令和元年度中における情報公開条例および個人情報保護条例に係る開示請求状況は、次のとおりです。

・情報公開条例関係
請求件数 1件
右記請求に対する開示決定状況 部分開示 1件

・個人情報保護条例関係

請求件数 1件

右記請求に対する開示決定状況 不開示 1件

④ 総務課 ☎227・6026

INFORMATION

LINEアプリで新型コロナウイルス感染症に関する情報を得ることができます

各省庁では、LINE アプリで新型コロナウイルス感染症に関する情報を配信しています。トーク画面に表示されるメニューから、知りたい項目を選択すると自動で情報が表示されます。

■厚生労働省



友だち追加用の
二次元バーコード

新型コロナウイルス感染症に関する基本情報や発生状況などの最新情報の他、相談窓口に関する情報などを提供しています。

■経済産業省



友だち追加用の
二次元バーコード

事業者サポート

新型コロナウイルス感染症で、影響を受ける事業者への給付金や経営相談、資金繰り支援制度などに関する最新情報を提供しています。

■文部科学省



友だち追加用の
二次元バーコード

子供の学び応援

学校臨時休業期間中の小中高生が自宅での学習に活用できる教材などが公開されています。保護者や教員向けの情報もあります。

■消費者庁



友だち追加用の
二次元バーコード

新型コロナ関連消費者向け情報

新型コロナウイルス感染症に関するトラブル相談事例を提供。最寄りの消費者センターに連絡できる消費者ホットライン 188への案内機能もあります。

白山野々市広域消防本部からのお知らせ

白山野々市広域消防本部予防課 ☎ 276 - 9482

消防法令違反の建物を公表します!!

住民の皆さんが建物を安心して利用できるように、4月1日から、重大な消防法令違反のある建物の公表を開始しました。

1. 公表の対象となる建物

百貨店、飲食店、物販店、ホテルなど不特定多数の人が利用する建物や、病院、福祉施設など
1人で避難することが難しい人が利用する建物

2. 公表対象となる違反

法令で設置の義務があるにも関わらず、屋内消火栓設備、スプリンクラー設備、自動火災報知設備のいずれかが設置されていないもの

3. 公表の内容および場所

白山野々市広域消防本部のホームページおよび白山野々市広域事務組合の掲示場で建物の名称、所在地および違反の内容を公表



市の情報を発信中!

市民協働課 ☎ 227-6056

市公式YouTubeチャンネル
やFacebookで市に関するいろいろな情報を発信しています!

ぜひ見てね!



●市公式YouTube「NONOICHI CITY CHANNEL」

NONOICHI CITY CHANNEL
NONOICHI CITY CHANNEL
NONOICHI CITY CHANNEL
野々市市公式YouTube



ページへの二次元バーコード

【こんな動画を配信してます】

- ・手話通訳士による手話講座
- ・ののいち離乳食紹介動画
- ・ののいちふれあい通信「市政紹介」
- ・ののいちふれあい通信「のの☆じまん」

●市公式フェイスブック「いい日、野々市」

いい日、

野々市

NONOICHI CITY Facebook



ページへの二次元バーコード

イベント情報や市の話題を投稿中!

税関から密輸情報提供のお願い

金沢税関支署 ☎ 268 - 9181

金沢税関支署では、市民生活の安全・安心を脅かす麻薬・覚せい剤などの不正薬物、銃器、テロ関連物資などの国内への流入を水際で阻止するため、積極的な取り締まりを実施しています。

更なる水際での取締強化には、皆さんの協力が必要です。身の回りで「何かおかしい光景」を目にした際には、密輸ダイヤルまたは最寄りの税関官署に連絡してください。

【密輸ダイヤル】

☎ 0120-461-961

※フリーダイヤル・24時間対応

◎「皆さんの周り」で、こんなことはありませんか?

- ・あまり親しくない人に、外国から荷物が着くので、名前と住所を貸してほしいと依頼された
- ・暴力団員風のものや普段見なれない人が頻繁に出入りし、何か物を出し入れしている倉庫などを発見した

ののいちコミュニティカレッジ受講生募集

中央公民館（にぎわいの里ののいち カミーノ内）

☎ 248-0521

生涯学習課 ☎ 227-6116

ののいちコミュニティカレッジは、あなたの「学びたい」を応援します！
社会のこと、身近な生活のことなど、たくさんの「知りたい」を一緒に満たしませんか？
昼の部と夜の部があるので、予定に合わせた自由な受講が可能です！
※新型コロナウイルス感染症の拡大状況により、予定を変更する場合があります



◎昼の部 時間：午後1時30分から

	日程	テーマ/講師
1	6月17日(水)	日本酒とは何ぞや、地酒とは何ぞや 玉木豊氏（たまき酒店店主）
2	7月14日(水)	加賀の俳人たちー松任の千代女・ 野々市の可太ー 山根公氏（俳文学会会員）
3	9月28日(月)	路傍の地蔵像ー石川県の事例を中心 に 清水邦彦氏（金沢大学教授）
4	11月24日(水)	地球の履歴書『地層』とチバニアン 佐々木圭一氏（金沢学院大学教授）
5	1月21日(木)	白山山麓における大規模崩壊とその 後の植生の回復過程 柳井清治氏（石川県立大学教授）

◎夜の部 時間：午後7時30分から

	日程	テーマ/講師
1	7月1日(水)	ストレス、神様からの贈り物 北岡和代氏（公立小松大学教授）
2	8月6日(木)	和食の成立過程 小林正史氏（北陸学院大学教授）
3	9月頃	未定
4	10月2日(金)	軽くて強い炭素繊維複合材の耐久性 中田政之氏（金沢工業大学教授）
5	12月16日(水)	世界のワインと酒文化 田鶴利雄氏（田鶴酒店代表取締役）

◎共通講座

	日時	テーマ
1	8月12日(水) 13:30~	オリンピックの歴史と文化 後藤光将氏（明治大学教授）
2	未定	未定

◎公開講座

	日時	テーマ
1	12月19日(土) 13:30~	おいしいヒツジのはなしー羊肉ブーム 到来の背景ー 浅野桂吾氏（石川県立大学 講師）

会 場 にぎわいの里ののいち カミーノ 他

対 象 18歳以上の市民または市内在勤・在学の人

参加費 昼の部・夜の部 各千円(両方受講の場合は1,500円)

※いくつか受講しても同額。ただし、別途教材費が必要な場合があります

新型コロナウイルス感染症拡大防止のため、下記の講座を延期します

◎公開講座

日時・場所	テーマ
5月9日(土) 13:30~15:00 にぎわいの里ののいち カミーノ	IoTで住みよい街作りにチャレンジ 袖美樹子氏（国際高等専門学校准教授）

INFORMATION

ののいちいきいき健診

健康推進課 ☎ 248 - 3511

※新型コロナウイルス感染症拡大防止のため、
6月中の集団健診は全て中止します

7月以降の健診の再開予定時期については、今後の感染症の動向を踏まえ、改めて市広報・ホームページなどで案内します

実施期間 集団健診 7月～10月
医療機関健診 7月～9月（休診日は除く）

・受診券は、5月中旬から順次発送予定です。

・詳しくは、受診券と同封の「ののいちいきいき健康診査のご案内」を見てください。
※案内には6月の日程が掲載されていますが、6月の集団健診は全て中止となりましたので、了承ください

まずは受診券を確認してね！

受診券を届ける封筒

INFORMATION

国民健康保険税率改定

保険年金課 ☎ 227-6071

市ではこれまで4方式（所得割、資産割、均等割、平等割）により国民健康保険税を算定していました。県から示された標準保険料率が3方式（所得割、均等割、平等割）であること、資産割は固定資産税との二重の負担感があることなどにより平成30年度から3年間で資産割を段階的に廃止する方針としており、**令和2年度からは資産割が廃止となります。**

区分	改定後				
	所得割	資産割	均等割	平等割	限度額
医療分	6.80%	0.00%	27,000円	27,500円	54万円
支援分	2.30%	0.00%	9,200円	7,300円	19万円
介護分	1.90%	0.00%	14,800円	6,800円	16万円
合計	11.00%	0.00%	51,000円	41,600円	89万円

※介護分は40歳から64歳までの被保険者のみに課税されます

※4月に送付した「国民健康保険税納税通知書（暫定）」は平成31年度国民健康保険税額を基に令和2年の4月から6月までの納付額を「仮計算」したものです

※改定後の税率が適用された今年度の年間国民健康保険税額は、7月中旬に「国民健康保険税納税通知書（本算定）」であらためて通知します

【国民健康保険税5割、2割軽減の拡充】

今年度の税制改正により、国民健康保険税の軽減基準が変更されました。

	軽減基準所得
	改正後
7割軽減	33万円以下
5割軽減	33万円＋ 28万5千円 ×被保険者数
2割軽減	33万円＋ 52万円 ×被保険者数

※被保険者数には後期高齢者医療制度に移行した元国保被保険者を含みます

※左記の軽減基準所得以下の人でも、令和元年中所得の申告をしていないと、所得が判定できず、軽減が適用されません。遺族・障害年金などの収入のみの人や、収入のない人は住民税申告をしてください（ただし、野々市市に在住している人の税法上の扶養になっている人は申告の必要はありません）

INFORMATION

令和3年成人式

生涯学習課 ☎ 227-6117

日時 1月10日(日)午後1時30分受け付け、午後2時開式

場所 文化会館フォルテ

対象 平成12年4月2日から平成13年4月1日までに生まれた人で
①令和2年10月1日現在、市に住民登録のある人
②令和2年10月2日以降に市内に転入した人
③学業、仕事などで市外に転出した新成人で式への参加を希望する人
(②・③の人は参加希望の連絡が必要です)
※招待状の発送は、11月上旬の予定です

自分たちの成人式を作ろう！

実行委員として運営に協力してくれる人を募集します！
気軽に問い合わせください。

INFORMATION

固定資産税・都市計画税納税通知書

税務課 ☎ 227-6037

納税通知書に添付している「課税明細書」には、「住宅用地に係る特例措置※」の適用の有無が記載されていますので、下記の点に注意して確認してください。

確認のポイント

①所有している土地・家屋に過不足がないか
②住宅の建っている土地が「非住宅用地」となっていないか
③土地の地目や家屋の用途があっているか
④市街化調整区域内の資産に都市計画税が課税されていないか

年度 固定資産税・都市計画税課税明細書(土地・家屋)				世帯番号	整理番号	通知書番号
① 資産区分	② 所在地			③ 種類(用途)	④ 構造	⑤ 建築年
	⑥ 課税床面積	⑩ 評価額(円)	⑫ (前年度課税標準額)	⑬ (前年度課税標準額)	⑭ 固定資産税額(円)	⑮ 都市計画税額(円)
	課税地積(m ²)	⑪ 新築住宅等軽減税額(円)	固定資産税課税標準額(円)	都市計画税課税標準額(円)	⑯ 都市計画税額(円)	⑰ 住宅用地
土地	180.00	9,000,000	(1,500,000)	(3,000,000)	21,000	4,500

「⑧住宅用地区分」が「住宅用地」となっていた場合、特例措置が適用されている土地です。「併用住宅用地」となっていた場合、居住部分の床面積割合により適用される土地の地積が変わります。

※住宅用地に係る特例措置とは

住宅の用に供している土地（住宅用地）については、その税負担を軽減するため、固定資産税の課税標準額が次の割合で軽減されています

区分		固定資産税課税標準額	都市計画税課税標準額
小規模住宅用地	住宅1戸につき200㎡まで	評価額×1/6	評価額×1/3
一般住宅用地	小規模住宅用地以外の住宅用地	評価額×1/3	評価額×2/3

9 広報野々市お知らせ版 2020.5月号

申：申し込み 問：問い合わせ

8 広報野々市お知らせ版 2020.5月号

f 野々市市文化会館 **主 催・共 催**
[2020 年 4 月～2021 年 3 月]

5/15[金]16[土] 15 [金] 13:00 ～ 21:00 4月13日 申込開始 大ホール
16 [土] 10:00 ～ 20:00

第 32 回ベーゼンドルファーインペリアルを弾いてみよう！

フォルテが所蔵するお宝ピアノ「ベーゼンドルファー」を大ホールの大ホールで自由に弾くこと、是非、至福のひとときをお過ごしください。

**新型コロナウイルス感染拡大防止の為
延期となりました**

参加費 お一人様 30 分 750 円 /1 時間 1,500 円 [要事前申込]

6/7[日] 開場 13:30 開演 14:00 大ホール

第 17 回野々市市フレンドリーコンサート

野々市市内中学校・高校の吹奏楽部と合唱コンサート。とお気軽にお越しください。

**新型コロナウイルス感染拡大防止の為
中止となりました**

入場料 無料

8/11[火]-13[木] [共催] 大ホール

石川県高校演劇発表会

石川県下の各高校演劇部による上演。最優秀賞二校は中部大会へ。どなたでもお気軽にお越しください。

入場料 無料

10/17[土] 開場 13:30 開演 14:00 7月中旬 発売開始 大ホール

公共ホール音楽活性化支援事業

みんなの音楽会～金子三勇士ピアノコンサート～

子どもも大人も”みんな”が楽しめる、親しみやすくも本格的なクラシックコンサート。

出演者プロフィール

1989 年生まれ。6 歳より 16 歳までハンガリーで音楽教育を受ける。数々のコンクールで優勝。ゾルタン・コチシュ、小林研一郎各氏と共演。第 22 回出光音楽賞他を受賞。NHK-FM「リサイタル・パッショ」にレギュラー出演。
オフィシャルHP <http://miyuji.jp/>

映画「蜜蜂と遠雷」でマサルの演奏を担当するなど大注目のピアニスト！

©Ayako Yamamoto

1/16[土]17[日] 16 [土] 13:00 ～ 21:00 大ホール
17 [日] 10:00 ～ 20:00

第 33 回ベーゼンドルファーインペリアルを弾いてみよう！

参加費 お一人様 30 分 750 円 /1 時間 1,500 円 [要事前申込]

1/24[日] 開場 12:30 開演 13:00 [共催] 大ホール

**第 24 回石川県マーチングバンドカーニバル
第 6 回クロスオーバーコンサート**

吹奏楽やマーチングなどの迫力のある演奏を楽しめます。

イベントカレンダー

5/17[日] [午前] 開場 10:00 開演 10:30 4月中旬 申込開始 [共催] 小ホール
[午後] 開場 13:30 開演 14:00

**ののいち親子ふれあい行事 0歳からの親子音楽会
親子でたのしむ
吹奏楽ミニコンサート**

毎年大好評！小さな吹奏楽コンサート

**新型コロナウイルス感染拡大防止の為
中止となりました**

入場料 お一人様 200 円 [要事前申込]

演奏：石川フィルハーモニックウインズ

6/10[水] 開場 15:30 開演 16:00 発売日 調整中 大ホール

**劇団銀河鉄道のぬいぐるみミュージカル
あかずきん / みにくいあひるの子**

今なお世界中で踊りありのミュージカル。ステキな親子の時間。

**新型コロナウイルス感染拡大防止の為
中止となりました**

入場料 1,100 円 (当日 1,200 円) [全席指定]

8/29[土] 7月中旬 申込開始 大ホール

海上自衛隊舞鶴音楽隊コンサート

自衛隊音楽隊ならではの多彩なサウンドを迫力の演奏でお楽しみください！

入場料 無料 [要事前申込]

11/21[土]22[日] 21 [土] ワークショップ 8月後半 発売開始 全館 大ホール
22 [日] コンサート

BIG APPLE in NONOICHI 2020

ジャズの本場ニューヨークから大物アーティストを招いて開催する、今年 26 回目を迎える野々市の一大ジャズイベント！

コンサート
本場のジャズを野々市で！

ワークショップ
出演者による口承指導！

出演者
ドナルド・ペガトリオ、ジェームス・ゾラー (トランペット) 他
【ホストバンド】ムーンライト JAZZ オーケストラ

2/13[土]14[日] 12月中旬 発売開始 小ホール

野々市市民劇団「劇団 nono」第 12 回定期公演

市民劇団による、こどもから大人まで楽しめる劇公演。ご家族そろってお越しください！

「劇団 nono」団員募集中！
役者・裏方どちらも募集中です！興味がある方は文化会館フォルテまでお問合せ下さい★

問合せ先 公益財団法人野々市市情報文化振興財団 **野々市市文化会館フォルテ**
〒921-8815 石川県野々市市本町 5 丁目 4-1
休館日 毎月第 1・3 水曜日及び年末年始

TEL : 076-248-8000 FAX : 076-246-2391
E-mail: info@forte.nono1.jp

野々市市文化会館 検索

公式 facebook で最新情報をチェックしてね！

ご注意ください
新型コロナウイルス感染拡大状況によっては、イベントが中止・延期になる可能性があります。詳しい状況は会館ホームページをご覧ください。

INFORMATION 後期高齢者医療保険料の保険料率

問 保険年金課 ☎ 227-6071

後期高齢者医療広域連合からのお知らせ～令和 2・3 年度の保険料が決まりました～

○令和 2・3 年度の後期高齢者医療保険料の保険料率が据え置きとなりました

令和 2・3 年度		※年間保険料の限度額は、62 万円から 64 万円に変更になります
所得割率	9.33%	
均等割率	47,520 円 (年額)	
(平成 30・31 年度と同じ率・額です)		

世帯の所得状況に応じて、下記の通り均等割額は軽減されます。

本則 7 割軽減の対象の方は、これまで後期高齢者医療制度発足時の激変緩和措置として、これまで特例措置として軽減 (8.5 割、9 割) されてきましたが、平成 31 年度 (令和元年度) から段階的に見直しを行っています。

対象者の所得要件 (世帯主および世帯の被保険者全員の軽減判定所得の合計額)	均等割の軽減割合				被保険者数にける額が増え 28 万円 [平成 31 年度 (令和元年度)] → 28.5 万円 [令和 2 年度]、対象となる範囲が拡大します。
	本則	平成 31 年度 (令和元年度)	令和 2 年度	令和 3 年度	
[平成 30 年度における 8.5 割軽減の区分] 33 万円以下	7 割	8.5 割	7.75 割	7 割	被保険者数にける額が増え 51 万円 [平成 31 年度 (令和元年度)] → 52 万円 [令和 2 年度]、対象となる範囲が拡大します。
[平成 30 年度における 9 割軽減の区分] 33 万円以下 かつ被保険者全員が年金収入 80 万円以下 (他に所得なし)	7 割	8 割	7 割		
33 万円 + 被保険者数 × 28.5 万円以下				5 割	
33 万円 + 被保険者数 × 52 万円以下				2 割	

※ 9 割軽減対象者については、年金生活者支援給付金の支給や介護保険料の軽減強化といった支援策の対象となります (ただし、課税者が同居している場合は対象となりません。また、年金生活支援給付金の支給額は納付実績等に応じて異なります)

※ 8.5 割軽減対象者については、年金生活者支援給付金の支給の対象とならないことなどを踏まえ、激変緩和の観点から、平成 31 年度 (令和元年度) に限り 8.5 割軽減を据え置くこととし、令和 2 年度は 7.75 割軽減としています

※ 「本則」とは、法令で規定されている割合です

INFORMATION 住まいの耐震化

問 建築住宅課 ☎ 227-6087

住まいの耐震化は済んでいますか？

大きな地震が起きた場合に命を失う原因の多くは、建物倒壊です。1981 (昭和 56) 年に建築基準法の改正があり、それ以前の住まいは大地震の際に倒壊する恐れが高く、大変危険です。

こうした被害を防ぐため、市では耐震診断や耐震改修を行う場合に補助を実施しています。特に耐震改修に対しては、150 万円まで全額補助される制度があるので、ぜひ検討してください。



詳細はこちらから確認ください
(市ホームページへの二次元バーコード)



INFORMATION 自動車税 (種別割) の納期限

問 県税務課 ☎ 225-1273

令和 2 年度自動車税 (種別割) の納期限は **6 月 1 日 (月)** です。最寄りの金融機関、コンビニエンスストアまたは県総合 (県税) 事務所の他、今年度からスマートフォンアプリを利用した納税もできます。

【トラブル防止のために】

- ・自動車を手放した時は、名義変更されているか確認しましょう
- ・自動車を廃車した時は、抹消登録されているか確認しましょう
- ・住所を変更した時は、石川県税務課または最寄りの県総合 (県税) 事務所へ届け出ましょう
- ・納税証明書は車検を受ける際に必要になります。車検証と一緒に大切に保管しましょう

昨年のコンクールの優秀作品 ※学年などは受賞当時のものです

■昨年の応募数（536 点）

小学校低学年の部 82 点
 小学校高学年の部 219 点
 中学校の部 235 点

■小学校低学年の部

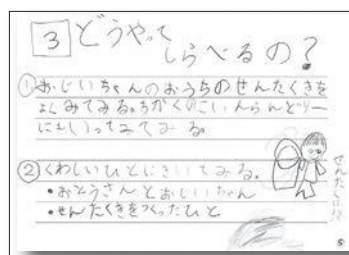
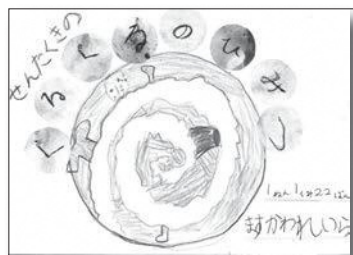

おじいちゃんの家洗濯機を見て感じた「どうして洗濯機はぐるぐる回っているの？」という疑問を、本に加え観察やインタビューをして調べました。

テーマ「せんたくきのぐるぐるのひみつ」 野々市小学校 1 年生 増川 怜蘭さん

■小学校高学年の部



石けんや洗剤などさまざまな種類の泡が、酢を加えることでどう変化するかについて着目。実験で仮説を検証し、分からないところは本で調べました。

テーマ「『あわ』わわわ... 1・2・酸で、酢一つと変身」 富陽小学校 6 年生 坂戸 寛尚さん

■中学校の部

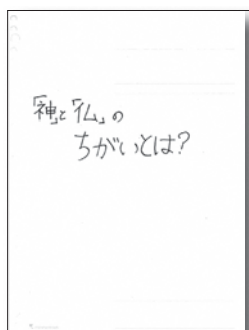

社会科の授業を聞いて不思議に思った「神」と「仏」の違いを、市内の神社を切り口に調査。本や辞書、新聞記事など複数の資料を使って調べました。

テーマ「「神」と「仏」のちがいは」 野々市中学校 1 年生 増山 友梨子さん

子育て応援ひろば

5 月中の児童館・支援センターの事業・保育園開放「なかよしの日」は新型コロナウイルス感染症拡大防止のため、中止となりました。



家にある本やインターネットで取り組もう！

第 8 回野々市市「図書館を使った調べる学習コンクール」



学校教育課 ☎ 227 - 6162
 学びの杜のいち カレード ☎ 248 - 8099

「調べる学習」とは、子どもが自分で興味を持つテーマを決めて調べ、実生活や身の回りの問題として更に追究し、作品にまとめるものです。

例年この「図書館を使った調べる学習コンクール」は夏休みを中心に行われていますが、今年は新型コロナウイルス感染症の拡大防止のため、年度初めから市内の小中学生が「総合的な学習の時間」の宿題として、図書館資料や家にある本、教科書、インターネットなどの情報を活用して取り組むことになりました。

子どもが身近な疑問や不思議に思うこと、興味があることを「もっと詳しく知りたいな」と目標を持って調べる学習に取り組めるよう、理解と協力をお願いします。

■作る作品のまとめの目安

サイズ 小学生は B4 まで 中学生は A4 まで
 ページ数 50 ページ以内（目次や出典一覧を除く）

★休校期間中や図書館が閉館している期間は、家にある本や教科書、インターネットなどを使って調べることになります

■応募の方法

9 月 18 日（金）までに「応募カード」を添えて提出
 ・市内の学校に通う児童生徒は、学校の担任に提出
 ・市外の学校に通う市内在住の児童生徒は、学校教育課に提出

作品を作るポイント

その 1 テーマは「？」や「！」から「不思議だな？」「どうしてかな？」「知りたいな！」と感じたことを自由にテーマにします

その 2 2 つ以上の資料で調べる
 1 冊の本だけでなく、複数の資料で調べよう。本に加えて、観察、実験、インタビューなどで調査を深めます

その 3 形式を整える
 動機、目的、方法、予想、調べたこと、考察（自分の考え）、まとめ、出典の順番でまとめます

その 4 出典を忘れずに書く
 調べる時に使った本や資料の名前、出版社などの情報を明らかにします



申：申し込み 問：問い合わせ

ボーイスカウト野々市体験会 防災教室 野外でお菓子を作ろう！

イタリアの伝統菓子ビスコッティを親子で協力して作るよ！どうやって作るのかな？みんなでやってみよう！

日時 5 月 24 日（日）
 時間 10:00 ～ 14:00
 受け付けは 9:30 開始
 場所 富奥防災コミュニティセンター

対象 小学生（保護者同伴）
 定員 10 組
 参加費 一人 500 円



申込 ボーイスカウト野々市 木林 ☎ 090-4689-0718

今月の相談など

◇人権相談 (電話相談)	日時 電話	平日 8:30～17:15 金沢地方法務局 (みんなの人権110番) ☎0570-003-110
◇行政相談 (電話相談)	日時 電話	平日 8:30～17:15 総務省行政相談センター きくみみ石川 ☎0570-090-110
◇無料法律相談	日時 電話 日時 場所 電話	5月19日(火) 13:00～15:00 (電話相談) ※5月11日(月) 8:30受付開始 ※要予約 ☎227-6040 (市民協働課) 6月4日(木) 13:30～15:30 ※要予約 市社会福祉協議会 ☎248-8210
◇消費生活相談	日時 場所 相談員 電話	平日 8:30～17:15 市役所 市消費生活相談員 ※予約不要、関係書類持参 ☎227-6054 (市消費生活センター)
◇女性の 電話相談	日時 電話	平日 9:00～17:00 ☎227-6129 (市民協働課)
◇子育て テレホン相談	日時 内容 電話	平日 9:00～16:00 5歳児までの子育てに関すること ☎各子育て支援センター、各保育園まで

◇ふれあい相談	日時 内容 場所 電話	月曜～金曜 9:00～17:00 (相談員・指導員) ※月曜 9:00～12:00 金曜 14:00～17:00 (臨床心理士) ※要予約 小中学生の不登校・子育てなど 市教育センター ☎248-8456
◇発達相談	日時 場所 電話	電話 平日 9:00～16:00 面談 火曜日 9:00～12:00,13:30～17:00 木曜日 13:30～17:00 ※面談は要予約 市発達相談センター ☎248-1333
◇野々市子ども 相談ダイヤル ・体罰110番	日時 内容 電話	平日 9:00～17:00 小中学生のための電話相談 ☎246-7830
◇HIV・性感染 症・肝炎ウイ ルス検査・相 談	検査日 場所 電話	毎週火曜日 9:00～11:00 ※要予約 第2・4月曜日 17:00～18:30 ※要予約 石川中央保健福祉センター ☎275-2250 (石川中央保健福祉センター)
◇こころの健康 相談	日時 場所 電話	5月13日、20日、27日、6月3日(火) 14:00～16:00 石川中央保健福祉センター ☎275-2250 ※前日までに要予約
◇ひきこもり 家族交流会	日時 場所 電話	5月8日(金) 14:00から ※要予約 石川中央保健福祉センター ☎275-2250 (石川中央保健福祉センター)
◇若者サポート ステーション 石川出張相談	日時 場所 電話	5月14日(木) 14:00から ※要予約 市役所 302会議室 ☎235-3060 (若者サポートステーション石川)

6月の健康カレンダー

☎健康推進課(保健センター内) ☎248-3511 会場:保健センター

行 事 名	対 象	開 催 日	受付時間
4か月児健康診査	新型コロナウイルス感染症拡大防止のため、現在休止しています。 対象者には、個別でお知らせします。 最新情報は市ホームページで確認してください。		
7か月児相談			
10か月児相談			
1歳6か月児健康診査			
3歳4か月児健康診査			
健康・栄養相談	市民	5/15(金)、6/9(火)は中止	
プレパパママクラス	市内在住の妊娠5～8か月の妊婦とその家族 (ママのみの参加も可)	5/24(日)、6/21(日)は中止	

★ 学びの杜ののいちカレードイベントスケジュール

定例開催
イベント

陶芸教室

(毎週土曜日、月4回)【要申込・先着順】
6月6日、13日、20日、27日(土)
①14:00～16:00(定員に達しました)
②18:30～20:30 対象/一般
定員/各回20人 参加費/月5千円

かがく実験教室

(毎月第4日曜日)【要申込・先着順】
6月28日(日)14:00～15:00
対象/小学生(小学2年生以下は保護者同
伴)定員/20人 参加費/500円
内容/食塩をとかして遊ぼう

心とカラダ・自然によりそう
お料理教室～美人Foodクッキング

(月1回)【要申込・先着順】
6月5日(金)11:00～14:30
対象/一般 定員/20人
参加費/千円 内容/体に優しいおや
つ(卵・乳製品・小麦粉不使用)

5月に開催予定の「陶芸教室」、「かがく実験教室」、「心とカラダ・自然によりそうお料理教室～美人Foodクッキング」は新型コロナウイルス感染拡大防止のため中止します。なお、6月以降の開催についても変更となる場合があります。

休館日 毎週水曜日、12/29～1/3 ☎☎ 学びの杜ののいち カレード ☎248-8099

+ 休日在宅当番医・休日当番薬局 +

診療時間 9:00～12:00 医療機関・薬局によって診療時間などが変更している場合があります。各医療機関に事前に確認してください。

	内 科	外 科	小児科・その他	薬 局
5/6(水) (振替休日)	ふるさわ内科クリニック 押野二丁目 54 ☎ 294-6655 井村内科・腎透析クリニック 白山市美川中町ル 40-1 ☎ 278-6363		中村小児科医院 押野六丁目 179 ☎ 294-3338	クスリのアオキ相木薬局 白山市相木町二丁目 3-6 ☎ 276-0331
	福留クリニック 白山市福留町 179-1 ☎ 277-3133			
5/10(日)	山本クリニック 新庄一丁目 273 ☎ 246-1661 新内科医院 白山市西柏町 7-13 ☎ 276-7217 さなだクリニック 白山市鶴来古町ワ 7 ☎ 272-1138	松木医院 太平寺四丁目 71 ☎ 248-6686 みやた整形外科 白山市新田町 217-1 ☎ 236-2572	むとう小児科医院 白山市宮永市町 65-2 ☎ 275-7887	御経塚みらい薬局 御経塚二丁目 271 ☎ 240-7100
	とみたクリニック 栗田三丁目 55 ☎ 246-7070 谷内科歯科クリニック 白山市新田町 86-2 ☎ 274-3351 織田内科クリニック 白山市鶴来本町三丁目ヲ 11 ☎ 273-9100	かわきた整形外科醫院 押野二丁目 88 ☎ 246-0108	なんぶこども医院 白山市北安田西一丁目 17 ☎ 275-6611	中森全快堂 野々市市役所前薬局 藤平田一丁目 384-2 ☎ 256-2713
松葉外科胃腸科クリニック 白山市美川中町イ 16-72 ☎ 278-6065				
5/24(日)	つじ川内科クリニック 位川 251 ☎ 294-2221 しおのやクリニック 白山市湊町レ 33-1 ☎ 278-3355	小村整形外科 扇が丘 488 ☎ 259-5656 聖来美クリニック 白山市井岡町 115-1 ☎ 278-7070	川北こどもクリニック 白山市山島台 1 丁目 1-1 ☎ 274-7224	ののいちフラワー薬局 本町四丁目 8-5 ☎ 256-2233
	押野医院 押野六丁目 160 ☎ 246-1411 ばんどう内科・呼吸器クリニック 白山市布市一丁目 113 ☎ 277-6211	下崎整形外科医院 白山市寿福寺町 158-3 ☎ 274-5000 新村病院 白山市月橋町 722-12 ☎ 273-0100	清水こどもクリニック 上林四丁目 509 ☎ 227-0055	ピスコとくもと薬局 徳用二丁目 8 ☎ 287-0215

休日当番医が変更する場合があります。最新の情報は新聞や白山ののいち医師会または市ホームページで確認してください。金沢広域急病センター(金沢市西念三丁目 ☎222-0099)は年中無休(小児科・内科19:30～23:00)で受診できます。休日夜間の救急指定病院の問い合わせについては白山野々市広域消防本部(☎276-1119)または野々市消防署(☎248-9119)まで。

市内の交通事故・火災・救急状況

()は前年同月比

	3 月	2020 年の累計
交 通	件 数 9 件(- 4) 死 者 0 人(± 0) 負傷者 9 人(- 7)	件 数 33 件(- 1) 死 者 3 人(+ 3) 負傷者 38 人(- 1)
火 災	件 数 1 件(+ 1)	件 数 3 件(+ 3)
救 急	件 数 153 件(- 2)	件 数 478 件(- 20)

野々市市 火災情報テレホンサービス ☎276-6000 金沢市 ☎0180-997890
白山市

【白山 POLICE-NEWS】 白山警察署 ☎216-0110

スピードの出し過ぎは交通事故の元！ ゆっくり走れば、これまで見えなかったすてきな景色が見えますよ！

納 期 限

忘れずに納めましょう

市税などの納付は、市指定金融機関およびゆうちょ銀行の口座振替（自動払込）を利用してください。

保 育 料(5月分)	5月27日
上・下水道料(5月分)	5月31日
固定資産税・都市計画税(第1期分)	6月1日
軽自動車税(第1期分)	
国民健康保険税(第2期分)	
後期高齢者医療保険料(第2期分)	

6 月のごみ・資源収集日程

収 集 地 区			7:30 まで			7:00 まで
			燃えないごみ あきかん・あきびん	燃える粗大ごみ ペットボトル	容器包装 プラスチック	一般ごみ
●本町 1・2・5・6 丁目 ●若松町 ●横宮町 ●三納 ●位川 ●太平寺 ●稲荷 ●堀内 ●押野 ●押越			3日(水)	17日(水)	3日(水) 17日(水)	月・木
●高橋町 ●扇が丘 ●住吉町 ●菅原町 ●菅原団地			10日(水)	24日(水)	10日(水) 24日(水)	
●本町 3・4 丁目 ●白山町 ●下林 ●栗田 ●矢作 ●藤平田			3日(水)	17日(水)	3日(水) 17日(水)	火・金
●中林 ●上林 ●新庄 ●藤平 ●清金 ●末松 ●田尻町 ●三日市 ●二日市 ●徳用 ●郷 ●蓮花寺町 ●柳町 ●長池 ●野代 ●あすなろ団地 ●御経塚			10日(水)	24日(水)	10日(水) 24日(水)	
3月分の 収集量 (53,006人) ※3月1日現在の住基人口	一般ごみ	(住民1人1日あたりの一般ごみ量)	あきかん	あきびん	ペットボトル	容器包装プラスチック
	736.15 t	(448g)	6.08 t	19.80t	4.93 t	15.27 t

※町内会・エコステーションにおける収集量。あきかんにはエコステーションの「その他金属」の収集量を含む

一般ごみは 7:00 までに、燃えないごみ・燃える粗大ごみ・資源は 7:30 までに出してください

空き地の管理（除草）

これからの季節は雑草が成長しやすく、除草した後でも天候によっては 1 カ月程で成長します。そのまま放置すると害虫の発生などにより付近の住民に多大な迷惑をかけるおそれがあります。雑草が繁茂しないよう定期的に所有地の状態を確かめ、適切に管理してください。また、樹木についても剪定や消毒を適切に行い、害虫などの発生防止を行ってください。

なお、除草や樹木剪定作業の委託を希望する場合は、(公社)野々市市シルバー人材センター、造園業者などを利用してください。

野々市市公式

Facebook ページ

みてね！

いい日、

野々市

NONOCHI CITY

Facebook



環境安全課 ☎227-6052