

【 今月の主な内容 】

- P 1 ～ 3 各種催し、募集、お知らせ
P 5 統計調査員の募集・農地利用
状況調査（農地パトロール）
P 10 ～ 12 休日当番医、今月の相談、健
康カレンダー など

掲載のイベントは、新型コロナウイルス感染症拡大防止のため、
延期・中止になる場合があります。

INFORMATION

10万円の特別定額給付金の申請期限は、令和2年8月11日(火)までです

問 特別定額給付金専用ダイヤル（総務課内） ☎ 255-7410 ✉ soumu@city.nonoichi.lg.jp

申請はお早めをお願いします！

5月11日に申請書を世帯主宛てに発送しました。

申請書に必要な事項を記入し、以下の書類を添付して同封した返信用封筒で
郵送してください。（郵送の場合、申請期限日当日消印有効）

・本人確認書類の写し

（運転免許証、マイナンバーカード、健康保険証など、氏名、生年月日などが
確認できるものの写し）

・通帳（口座番号、支店名などが記載されたページ）の写し、キャッシュカードなどの写し
もし、手元に申請書が届いていない場合は、上記連絡先まで連絡してください。



その他、市ホームページでも特別定額給付
金に関する情報を随時掲載しているので、
合わせて確認してください。



市ホームページのアドレス
HP <https://www.city.nonoichi.lg.jp/soshiki/2/22701.html>

なりすまし詐欺に注意！



警察・市役所・銀行員が電話をかけてきて、キャッシュカードや
現金を預かることは絶対にありません！

絶対に教えない！

キャッシュカードの暗証番号・
口座番号・マイナンバー

絶対に渡さない！

現金・キャッシュカード・通帳

【怪しいと思ったら相談を！】

警察総合相談窓口 ☎ # 9110

白山警察署 ☎ 216-0110

情報交流館カメリア 8月パソコン講座

イチからはじめる! Windows 10 入門

【日時】8月17、24、31日(月) 19:00～21:00

【対象】初心者 定員 7人

【料金】3,100円(テキスト代含む)

※講座の開始3日前17:00の時点で開講最低人数に満たない場合、休講となります

※7月のエクセル2013入門は新型コロナウイルス感染拡大防止のため中止となりました

夏の星空観望会

上弦の月や惑星、夏の星座を望遠鏡で観望します♪

7月27日(月) 19:50～21:00

中学生以下は保護者同伴

場所 / あらみや公園(市役所横)
対象 / どなたでも(要申込)
参加費 / 無料 持ち物 / 敷物
協力 / 金沢星の会

●天候などにより中止、または短縮する可能性があります。当日17:30以降に問い合わせください

●参加希望の方は申し込みください

●来場時、マスクの着用が必要です
その他、感染予防対策への協力をお願いします



申 問 情報交流館カメリア ☎227-6200 FAX 227-6205 (毎月第2・4水曜日休館)

イベント

郷地区

◎サークル活動紹介

日時 7月1日(水) 18日(土) 午前10時～午後9時

場所 郷公民館

内容 郷公民館で活動しているサークルの実際の活動を自由に見学できます。また、「希望に合う市内の既存サークルを紹介してほしい」、「希望の活動をするサークルを新設したい」などの要望を聞きます

対象 郷地区住民

◎夏休み英数学習塾

日時 7月25日(土)～8月29日(土) ※毎週土曜日(8月15日を除く全5回) 午後1時30分～4時

場所 郷公民館

内容 英語、数学を主に学習する中で、講師が質問(疑問)に答えます。勉強の成果が出やすい教科なので夏休みに得意教科となるよう頑張ります

講師 常田功二氏(金沢工業大学客員教授)

対象 郷地区の中学生
定員 各回15人(任意の複数回)

数参加可能

◎ 7月18日(土)までに郷公民館 ☎248-0250

女性センター

◎ あなたの足は、健康ですか?

日時 7月21日(火) 午後1時30分～3時頃

場所 女性センター

内容 フットケア指導士が、足や爪のチェック、履物の相談、足の保湿(実演あり)など足元から健康をサポートします

講師 県済生会金沢病院看護師

対象 市民

定員 20人程度

◎ 7月7日(火) 午前10時から 女性センター ☎246-0810

募集

人権啓発「二枚の絵てがみ」

県では、思いやる心の大切さなどを表現した人権メッセージの入った「絵てがみ」を募集します。応募作品は、市町などへ貸し出しをする場合や主催者が作成するパンフレットなどに掲載する場合があります。

対象 県内在住の人

応募方法 はがき一枚につき、1点(一人何点でも応募)

INFORMATION

コミュニティバス「のっティ」バス停移動

問 (忘れ物や運行状況に関して)ののいちバス株式会社 ☎246-7311
(その他「のっティ」に関して) 地域振興課 ☎227-6118

コミュニティバス「のっティ」(中央ルート)の「⑥堀内公民館」バス停を移動しています。

水路工事などに伴う迂回のため、次のとおり、臨時的に移動しています。利用の際は、注意してください。なお、この移動によるダイヤの変更はありません。

期間 12月25日(金)まで(予定)

※工事の進捗状況により期間が変更となる場合があります

移動先 元のバス停位置(堀内公民館前)より東へ約80mの地点(地図参照)

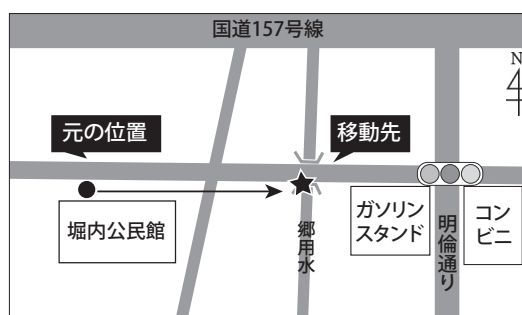

案内

責任技術者認定試験

下水道排水設備工事責任技術者の認定試験です。

日時 10月26日(月) 午後1時30分～3時45分

会場 地場産業振興センター(金沢市)

実施機関 県下水道協会

◎ 7月27日(月)から8月7日(金)までに上下水道課 ☎227-6096

屋外プールの中止

毎年7・8月に開設しているスポーツランド屋外プールについては、例年多くの利用者が来場することから、開設した場合、3密を防げず、新型コロナウイルス感染症の感染リスクが高いと判断し、今年は開設を中止することとしました。皆さんの理解をお願いします。

※屋内プールについては利用人数に制限を設け、今後も開館します

☎ スポーツランド

☎ 294・5800

マイナンバー休日窓口

マイナンバーカードの申請・受け取りのため、予約制による休日窓口を開設します。

申請希望者には、マイナンバーカードに必要な顔写真の撮影と申請書の記入補助を行います。すでに申請を終え案内はがきを受け取っている受け取り希望者には、本人確認した上でマイナンバーカードを交付します。学業や仕事で平日に申請・受け取りできない人はこの機会をお見逃しなく！

日時 7月18日(出)、8月1日(出)、2日(日)午前9時～午

後1時
場所 市民課窓口

※申請・受け取りの所要時間は1人につき10分程度です

※マイナンバーカードの作成には1カ月ほどかかります

※マイナンバーカードは原則として本人が来庁して受け取る必要があります

☎ 希望日の1週間前までに
市民課 ☎ 227・6046

フレッシュじゅんから市

日時 ①12月中旬までの毎週水曜日、午後3時開始②12月中旬までの毎週土曜日、午後3時開始

場所 ①イオンタウン野々市②にぎわいの里ののいちカミーン

内容 地元の農家が当日朝に収穫した新鮮な野菜、切り花などを販売します

☎ J Aののいち 本町支店 ☎ 248・7336

県立金沢産業技術専門学校

◎体験見学会

訓練内容の案内や施設設備の見学、訓練生の作品展示などを行います。

日時 8月2日(日)午前10時～正午、午後1時～3時。体験時間1回目午前10時30

分から、2回目午後1時30分から
場所 県立金沢産業技術専門学校(金沢市)

体験内容 いす(木製)の製作(総合建築科)、マシニング

センターを使ったネームタグの製作(メカトロニクス科)、テーブルトップの製作(電気工事科)

対象 高等学校卒業・見込みの人および教職員、保護者

定員 体験は各回先着10人

☎ 7月31日(金)までに金沢産業技術専門学校 ☎ 267・2221

自衛官募集個別説明会

日時 ①7月28日(火)～30日(木)②7月31日(金)～8月2日(日)

場所 ①にぎわいの里ののいちカミーン②白山市民交流センター(白山市)

対象 高校生以上33歳未満(令和2年4月1日現在)の男女およびその保護者

その他 事前予約制です。希望日時を電話で申し込みしてください

☎ 自衛隊石川地方協力本部 ☎ 291・6214

総務課 ☎ 227・6026

戦没者遺児による慰霊友好親善事業

戦没者遺児による慰霊友好親善事業の参加者を募集しています。

この事業は、先の大戦で父などを亡くした戦没者の遺児を対象に、フィリピンや、タイ・ミャンマーなどの旧戦域を19の地域別に訪れ、慰霊追悼を行うとともに、同地域の住民と友好親善を深めることを目的としています。

参加費 10万円

☎ (一財) 日本遺族会事務局 ☎ 03・3261・5521

☎ (一財) 県遺族連合会 ☎ 263・3821



INFORMATION

まちづくり基本条例推進委員の募集

☎ 市民協働課 ☎ 227 - 6029 FAX ☎ 227 - 6259
✉ kyoudou@city.nonoichi.lg.jp

本市のまちづくりに市民の意見を広く取り入れるため、まちづくり基本条例推進委員の公募を行います。委員は、まちづくり基本条例に基づき、まちづくりの状況、条例を推進していくための方法などについて審議します。

受付期間 7月6日(月)～29日(水)
応募方法 持参、電子メール、郵送(郵送の場合は7月29日(水)の消印有効)
提出書類 応募申込書(市ホームページおよび市民協働課窓口で配布)
提出先 市民協働課

※郵送の場合
〒921-8510(住所記載不要)
野々市市役所市民協働課 宛て

募集人数	若干名
任期	委嘱の日から令和6年3月31日
対象	市内に住所を有し、平日の昼間に開催する会議(年1回程度)に出席可能な満20歳以上の人 ※市議会議員と市職員は除きます
報酬	市の規定により支給

友人や先輩、SNSの知人から、商品の無料体験やセミナーに誘われ、出向いた先で会員になるよう勧誘されることがあります。



高額なので「商品代の支払いが難しい」と断っても、カードローンなどを勧められ「利益が得られ、1年で返済できる」「必ず成功し、半年で返せる」などと説明されいわゆるマルチ商法の契約をしたという消費者トラブルが発生しています。

ひとことアドバイス

1. 知り合いからの誘いでも、何の話なのか確認し、不要な時ははっきりと断りましょう
2. 自分自身も友人を勧誘する側になり、人間関係を壊したり、金銭トラブルに陥ったりすることもあり、特に注意が必要です
3. 「必ずもうかる」「楽して稼げる」ことはありません。借金をして契約を勧める場合は要注意。直ちに断りましょう

参考：消費者庁ウェブサイトより

相談窓口 市消費生活センター（市民協働課内）
県消費生活支援センター

☎ 227-6054
☎ 255-2120

ご利用ください
リサイクル情報ダイヤル
☎ 227・6053

6月20日現在

「譲ります」

☆ランドセル ☆市内中学校体操服 ☆金沢西高校ベスト ☆金沢工業大学作業着 ☆安全ゴーグル ☆藤の馬 ☆赤ちゃん用蚊帳 ☆ジャングルジム ☆ヒーター ☆ぬいぐるみ ☆アルバム ☆大人用折りたたみ式歩行器 ☆事務机 ☆鳥籠 ☆鏡台 ☆鑑賞用サボテン ☆梅干し漬け用かめ ☆座敷用テーブル ☆小動物用ケージ ☆ひな人形 ☆電子オルガン ☆押し寿司型 ☆寿司桶 ☆ホットプレート ☆シルバークーラー ☆座布団 ☆ポケット型集音器

「譲り受けたい」

☆明倫高校制服・体操服（女子） ☆市内小中学校制服・体操服 ☆押野保育園制服・遊び着・体操服 ☆鶴来第二幼稚園制服・体操服 ☆ふじひら保育園体操服 ☆ほりうちこども園制服 ☆はくさんこども園体操服 ☆洋服（女の子） ☆紋羽織 ☆シン ☆じゅうたん ☆トランプ ☆自転車 ☆ベビーカー ☆カセットコンロ ☆大和風炉 ☆一人用テーブル ☆テレビ ☆ケープル テレビ チューナー ☆シレッダー ☆野球用グローブ ☆ソファ ☆絵本 収納棚

・市ホームページでも公開しています
・すべて無料です

INFORMATION

国民年金保険料の納付免除・納付猶予

問 保険年金課 ☎ 227-6072

日本年金機構金沢南年金事務所 ☎ 245-2311

国民年金保険料の未納を防ぐために、納付免除・納付猶予の申請を！

国民年金保険料は毎月納めていただきますが、収入の減少や失業などにより保険料の納付が困難な場合もあります。しかし、保険料を未納のままにしておくと、将来の老齢年金や、障害や死亡といった不測の事態が生じたときの障害年金や遺族年金を受け取ることができない場合があります。

未納期間を作らないためにも、「保険料免除・納付猶予制度」の手続きをしましょう！

■ 免除制度は2種類あります

① 免除（全額免除・一部免除）制度

本人・配偶者・世帯主それぞれの前年所得（1月から6月までに申請される場合は前々年所得）が一定額以下の場合※一部免除は、減額された保険料を納めなければ未納期間になりますので、必ず納めてください

② 納付猶予制度

50歳未満の人で、本人、配偶者それぞれの前年所得（1月から6月までに申請される場合は前々年所得）が一定額以下の場合

■ 「未納」と「免除」「納付猶予」は、将来の年金に違いがでます※減額の割合については、問い合わせください

年金への影響	納付状況など	納付	全額免除	一部免除	納付猶予	未納
受給資格期間の計算に		含まれる	含まれる	含まれる	含まれる	含まれない
老齢基礎年金の年金額に		計算される	計算される (減額※)	計算される (減額※)	計算されない	計算されない

- ・申請時点から過去2年1カ月まで、さかのぼって申請が可能です
- ・学生は、「学生納付特例」を利用してください

農地利用状況調査 (農地パトロール)

問 農業委員会事務局（産業振興課）

☎ 227 - 6081

農地法第30条の規定により、農業委員会では「遊休農地の実態把握と発生防止・解消」、「違反転用発生防止・早期発見」を目的に、市内全域で「農地パトロール（利用状況調査）」を実施しています。

毎年7月から11月までを強化月間とし、指導の徹底を行っています。

調査方法

農業委員や担当職員が農地を見回り、耕作の状況などを見て、「遊休農地（荒廃農地）」になっていないかどうかを判断します。

遊休農地とは

- ・1年以上にわたって耕作されておらず、今後も耕作がされないと見込まれる農地
- ・周辺の農地と比べて著しく劣っていると認められる農地

農地を所有されている人へ

遊休農地は雑草の繁茂による害虫の温床となるだけではなく、火災発生や不法投棄の一因となり、近接の農地や周辺住民の生活環境に大きな支障をきたす可能性があります。除草や病害虫駆除など、農地の適正な管理をお願いします。

短時間で、どこでも、誰でも、気軽に参加OK！

「シェイクアウトいしかわ」 に参加しませんか

問 県危機対策課 ☎ 225-1482 FAX 225-1484

地震の被害の多くが、揺れによる家具の倒壊や落下物による負傷と言われています。「シェイクアウトいしかわ」は、大地震が発生した時に、各自がどう行動したらよいかをあらかじめ考え、「安全行動」をとる訓練です。この訓練への参加を通じて、今一度、「地震への備え」について、考えてみましょう。

▶ 右記二次元バーコードで参加登録→

▶ 県ホームページで参加登録

（「シェイクアウトいしかわ」で検索）

▶ リーフレット（市環境安全課で配布）

の申込書で参加登録

参加登録は7月3日金まで！

参加登録をすると、県からメールで訓練開始をお知らせします。

※リーフレットでの登録の場合、メールは届きません



国勢調査2020

統計調査員を募集します！

問 企画課 ☎ 227 - 6027

開始から100年目を迎える令和最初の国勢調査が10月に実施されます。

日本国内に住むすべての人と世帯が対象の国勢調査は、人口や世帯の実態を把握し、国の今後の計画や政策を進めるために必要な資料の作成に使われます。

統計調査員は調査対象の世帯を訪問し、調査への協力を依頼するという重要な役割を担っています。日中の空いた時間でもできる仕事ですので関心のある人は問い合わせてください。

応募資格

- ・20歳以上の健康な人
- ・守秘義務を遵守し、責任を持って調査事務ができる人
- ・税務、警察、選挙に直接関係がない人

主な業務内容

1. 調査員説明会（8月下旬開催予定）へ出席する
2. 担当する調査区の世帯を確認する
3. 調査対象の世帯に調査書類を配布する
4. 名簿などを点検・整備し、市へ提出する

※業務期間は9月中旬から10月の予定です

※報酬は担当する調査区数によって変わります

（1調査区3万5千円前後）

※新型コロナウイルス感染症拡大防止のため、説明会は少人数・短時間での開催、調査用品の配布などは世帯と対面接触しない方法となる予定です

募集期限

7月22日(水)

7月8日(水) 11:00 実施 防災行政無線が鳴ります

メール、防災行政無線を合図にその場で約1分間、下記の3つの安全行動をとりましょう！

それぞれの場所で身の安全を守る

安全行動

を実践！



令和2年度ののいち いきいき健診が始まります

問 健康推進課 ☎ 248 - 3511
保険年金課 ☎ 227 - 6071

実施期間 集団健診：7月～10月

医療機関健診：7月～9月（医療機関の休診日を除く）

健診内容 特定健診、後期高齢者健診、若年者健診、がん検診、歯周疾患検診など

※胃がん検診の内視鏡検査を7月20日(月)から開始します

胃内視鏡検査実施期間 7月20日(月)～10月17日(土)

持ち物

①受診券

（紛失した人は健康推進課へ連絡してください。再発行します）

②健康保険証 ③自己負担金 ④マスク（布製マスク可）

⑤申し込み後に送られてきた問診票（集団健診、若年者健診のみ）

㊦ **集団健診（7～9月）**：「集団健診予約申し込みはがき」で申し込み

医療機関健診：医療機関へ電話で申し込み

（乳がん検診実施医療機関 【追加】城北病院【削除】浦田クリニック）

集団健診（10月）・若年者健診：健康推進課へ電話で申し込み（7月から受付開始）

※今年度は託児がありません

感染症拡大防止のために

- ・受診の際はマスクを必ず着用してください
- ・発熱（37.5度以上）もしくは風邪の症状がある人は受診を控えてください
- ・今年度は受診人数を制限するため、完全予約制とします

※健診の対象者、自己負担金、受診できる医療機関などについては、受診券と同封の「ののいちいきいき健康診査のご案内」をご覧ください

「令和2年度 ののいちいきいき健康診査のご案内」について、次の箇所に電話番号の誤りがありましたので、訂正してお詫びします。電話の際は、お間違えの無いようお願いいたします。

該当ページ 令和2年度 ののいちいきいき健康診査のご案内 4ページ

該当箇所 「集団健診受診方法」10月の予約先（健康推進課）の電話番号 **（正） 076-248-3511**

白山野々市広域事務組合職員採用候補者試験

問 白山野々市広域事務組合事務局総務課 ☎ 274-9585

白山野々市広域消防本部庶務課 ☎ 276-9481

9:00～17:00(土日祝日除く)

【受付期間】 7月14日(火)～8月3日(月)

【1次試験】 9月20日(日) **【2次試験】** 10月下旬予定

技能職員

【業務内容】 松任石川環境クリーンセンターでの設備機器の運転管理業務（交代制勤務あり）

【採用予定】 2人程度

【受験資格】 平成2年4月2日以降に生まれた人で、高等学校卒業程度の学力を有する人、または令和3年3月31日までに高等学校卒業見込みの人

問 白山野々市広域事務組合事務局総務課

消防職員

【業務内容】 消防業務（2交代制勤務あり）

【採用予定】 3人程度

【受験資格】 平成5年4月2日以降に生まれた人で、高等学校以上の学校を卒業または令和3年3月31日までに卒業見込みの人

○男子 身長160cm以上、体重55kg以上

○女子 身長155cm以上、体重45kg以上

○男女共通 視力は左右とも1.0以上（矯正可）、赤色、青色および黄色の識別ができ、聴力が正常で、消防職務の遂行に支障のない身体状況である人

問 白山野々市広域消防本部庶務課

申込書類は、組合事務局総務課、消防本部庶務課、管内各消防署で渡します。白山野々市広域事務組合のホームページからもダウンロードできます。

ITことはじめ パソコン・スマホ・SNS 安全安心活用術

問 情報交流館カメラア ☎ 227 - 6200

外出自粛で話題となった「ビデオ会議」体験、最新のネット犯罪情報など、今回も旬の話題を取り上げます。情報機器を便利に、安全に楽しむための講座です。

日時 7月29日(水) 19:00～21:00

場所 情報交流館カメラア

定員 7人（先着順）

参加費 500円

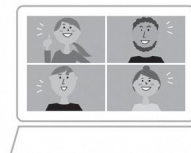

海上保安学校学生採用試験

問 第九管区海上保安本部総務部人事課 ☎ 0120 - 444 - 576

金沢海上保安部管理課 ☎ 266 - 6115

【受験資格】 令和2年4月1日において高等学校または中等教育学校を卒業した日の翌日から起算して12年を経過していない人および令和3年3月までに高等学校または中等教育学校を卒業する見込みの人

【受付期間】 インターネット：7月21日(火)～30日(木)

郵送・持参：7月21日(火)、22日(水)

【一次試験】 9月27日(日)

【二次試験】 10月20日(火)～29日(日)

※第1次試験合格通知書で指定する日

【受験申込み専用アドレス】

<http://www.jinji-shiken.go.jp/juken.html>



受付期間 7月13日(月)～31日(金)

8:30～17:15 (土日祝日を除く)

※今後の状況をみて、予定を変更する場合があります

実施期間	8月から10月の指定日	料金	16,800円(検査当日に病院窓口で支払い)
場所	公立松任石川中央病院 総合健診センター	申込方法	窓口(市役所1階④番 保険年金課)または電話※新型コロナウイルス感染拡大防止のため、できる限り電話での申し込みをお願いします
内容	通常の健診(尿、血液など)に胸部レントゲン、脳MRIを加えたもの	注意事項	▶健診結果によって特定保健指導の対象となる場合があります。 ▶脳ドックを受ける人は特定健診(後期高齢者健診)を受診できません。 ▶以下の人は受診できません。 ・市の脳ドックを過去2年度内に受診したことがある ・国民健康保険税、後期高齢者医療保険料の未納がある ・社会保険に加入するなど、受診日までに対象者に該当しなくなる
対象	脳ドック受診日に ①野々市市国民健康保険に加入している人(40歳以上)…85人(先着順) ②野々市市後期高齢者医療保険に加入している人…20人(先着順)		

後期高齢者医療制度へ加入している皆さんへ

新しい保険証の送付

保険証の色がこれまでのオレンジ色から青色に変わります。新しい保険証(青色)、は7月中旬に簡易書留で送付しますので、8月以降に病院などを受診する時は、必ず青色の保険証を提示してください。

保険料額決定通知書の送付

前年中の所得をもとにした令和2年度の保険料の通知書を7月中旬に送付します。

- ・世帯構成の変更や所得更正により自己負担割合に変更があった場合は、有効期限内であっても新しい保険証が交付されます。それまで持っていた保険証は、保険年金課へ速やかに返還してください
- ・医療機関での一部負担金の割合(1割または3割)は、前年中の所得をもとに決定されます
- ・新しい保険証の裏面に「臓器提供に関する意思表示欄」が設けられています。その欄に貼る目隠しシールを保険年金課で配布しているので、希望する人は問い合わせください

保険料の軽減

令和2年4月から、後期高齢者医療の保険料軽減措置が一部、見直しとなりました。詳細については、保険証の送付時に同封のリーフレット、広報野々市お知らせ版5月号、または県後期高齢者医療広域連合のホームページを確認してください。

届け出の取り扱い

資格取得・喪失、住所変更などの届け出について、新型コロナウイルス感染症に関する場合、やむを得ない理由として届け出などの遅延を認めています。

限度額適用・標準負担額減額認定証の申請

◎世帯全員が住民税非課税の場合は、病院などを受診する際の自己負担限度額や食事代などが軽減されます。対象の人には、保険年金課より交付申請の案内通知を送付しています。手元に届いた人は、保険年金課窓口で、「限度額適用・標準負担額減額認定証」の交付申請を行ってください。なお、現在「限度額適用・標準負担額減額認定証」を持っていて、8月以降も認定要件に当てはまる人には、保険証と一緒に新たな認定証を送付します。(再度の申請は必要ありません。)

◎現役並み所得(負担割合3割)の人は注意してください

現役並み所得の人(課税所得が690万円未満の人※適用区分がⅠ、Ⅱに該当する人)には、保険年金課より交付申請の案内通知を送付しています。手元に届いた人は、保険年金課窓口で、「限度額適用認定証」の交付申請を行ってください。なお、現在「限度額適用認定証」を持っていて、8月以降も認定要件に当てはまる人には、保険証と一緒に新たな認定証をお送りします。(再度の申請は必要ありません。)

マイナンバーカードの健康保険証としての利用

令和3年3月からマイナンバーカードが健康保険証として利用できるようになる予定です。詳細については保険証の送付時に同封のリーフレットまたは、県後期高齢者医療広域連合のホームページを確認してください。【県後期高齢者医療広域連合のホームページアドレス】<http://www.ishikawa-kouiki.jp>



夏休みを楽しもう！ 子ども対象のイベント案内



学びのサポーターとつくる夏休み体験

小学生のみんな集まれ☆地域の先生と楽しくチャレンジしよう！

場所	教室名	日時	対象	定員	参加費	先生
野々市公民館	子ども手芸教室 「夏のデコレーションミラー」	8月1日(土) 10:00～12:00	4～6年生	20人	400円	塩田智咲さん
	子ども科学実験教室 「スライムにチャレンジだ！」	8月4日(火) 10:00～11:00	2～4年生	30人	100円	上田穰一さん
	子ども工作教室 「おり紙を使って紙しばいを作ろう！」	8月7日(金) 9:30～11:30	3～6年生	15人	300円	今井雅子さん
富奥公民館	お金のお話と陶芸貯金箱づくり	8月5日(水) 9:30～11:30	1～3年生	22人		金融広報アドバイザーさん 陶芸家さん
	地球に優しく!! エコバッグ作り	8月19日(水) 10:00～11:30	3～6年生	15人		野々市生活学校の皆さん
	プレートガーデニング教室 「自分だけの小さな庭を作ろう」	8月21日(金) 10:00～12:00	3～6年生	20人	500円	宮崎秀徳さん
郷公館	油絵教室 2日間コース ※2日間とも参加できる人	8月7日, 21日(金) 10:00～12:00	4～6年生	12人	500円	荒木幸子さん 雪垣朋子さん
押野公民館	結ぶだけ! 簡単フェルトバック教室 ※2日間とも参加できる人	8月6日(木), 11日(火) 10:00～12:00	4～6年生	20人	250円	栗朋枝さん 源野知子さん
	レジンで作るキーホルダー☆ ※午前と午後の内容は同じです	8月12日(水) ①9:30～11:30 ②13:00～15:00	1～6年生	各15人	各500円	大松弘子さん
	あつまれキッズ!! 「1から作るバインダー」	8月19日(水) 9:30～11:30	1～6年生	15人	500円	藤松香織さん

申し込み 7月17日(金)までに参加申込票に記入し、希望会場の公民館へ直接持参。電話申し込み不可。

※休館日の月曜日は除く。申し込み多数の場合は抽選結果と教材費、持ち物などについて電話またははがきで連絡

申込 野々市公民館 (にぎわいの里ののいち カミーノ内) ☎ 248-0521 郷公民館 ☎ 248-0250
富奥公民館 (富奥防災コミュニティセンター内) ☎ 248-0829 押野公民館 ☎ 248-2839



7月23日は、ののいち子ども読書の日

問 学びの杜ののいち カレード ☎ 248-8099



“市民にもっと子どもの読書に関心を持ってほしい!” そんな願いを込めて、市では7月23日を「ののいち子ども読書の日」と定めています。毎年7～8月にかけて、子どもの読書に関わる市内のさまざまな施設、機関で一斉啓発活動を行っています。子どもも大人も一緒に読書を楽しみましょう!

◎はてなバック

カレードスタッフが、それぞれのテーマに沿って選んだ本を2～3冊集めて包装しました。袋に書いてあるコメントを手がかりに、新しい本との出会いを楽しんでください!

期間 7月23日(木・祝) 開始

場所 学びの杜ののいち カレード

対象 一般向け、児童向け、中高生向けの3種類あります



ののいち子ども読書活動4か条

のびる子みんな大好き 読書の時間
のーテレビ のーネット 広がる家読家族
いのちと知をつなぐ 大人への読書
ちからを合わせて 楽しい図書ボランティア



◎カレード de ビンゴ!

ビンゴ用紙に書かれているテーマの本を読んで、ビンゴに挑戦しよう! ビンゴ用紙はカレード児童コーナーでも配布しています。

期間 7月23日(木・祝)～8月31日(月)

場所 学びの杜ののいち カレード

対象 幼児・小学生

【おすすめの本リストの配布】

今年は新型コロナウイルス感染拡大防止のため、おはなし会などのイベントを控えています。かわりにおすすめの本のリストを市内の各施設で配布していますので、ぜひ、家読(うちどく)の参考にしてください。

※家読(うちどく)とは…家庭で行う読書という意味で、読書を通して家族のコミュニケーションを深める取り組み。家族が同じ本を読む、またはそれぞれ異なる本を読んで、感想を話し合うなどさまざまな方法があります

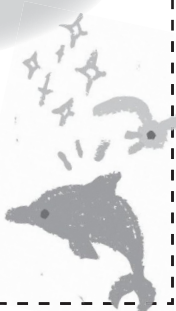

子育て応援ひろば

INFO



7月中の保育園開放「なかよしの日」は新型コロナウイルス感染症拡大防止のため、中止となりました。

児童館からのお知らせ

児童館は小学生だけでなく、小さな子どもも親子で遊べる施設です。皆さん、ぜひ遊びに来てください。新型コロナウイルス感染症拡大防止のため、当面は利用制限や行事の中止があります。詳しい利用案内は各児童館のホームページを確認するか、各児童館に問い合わせください。



★ 問い合わせ先 ★

中央児童館	☎ 248-5325(10:00~18:00)
本町児童館	☎ 246-3881(10:00~18:00)
押野児童館	☎ 248-9666(10:00~18:00)
ふじひら児童館	☎ 214-6125(9:00~18:00)
つばきの郷児童館	☎ 248-2111(9:00~18:00)

子育て支援センターからのお知らせ

利用時間や利用人数など制限を設けたうえで「ひろば」を再開しています。(要予約)
詳しくは各支援センターに確認してくださいね。



子育て支援センター菅原 (☎248-4634) 8:30~17:15 (一時預かり 8:30(8:00)~17:15(18:00))			
対象	予約	日時	行 事
親子 0歳児	要	毎週(水) 9:30~	赤ちゃんデー
未就園児 親子	要	毎週(月) 9:30~	双子ちゃんデー

子育て支援センターはくさん (☎248-7122) 9:00~15:00 (一時預かり 8:30~17:00)			
対象	予約	日時	行 事
未就園児親子	要	8(水) 10:30~	おはなしルーム 定員/5組
		14(水), 15(水), 16(木) 9:00~	身体計測
		16(木) 13:00~	赤ちゃん相談
	要	21(水) 9:00~ (時間制)	ジェルネイル (足のみ) 定員/5組 参加費/2千円
	要	30(木) 10:30~	レッツツフラ!! 定員/5組 参加費/500円
月誕生児	要	28(水) 11:00~	7月の誕生会

子育て支援センターエンジェル (☎248-2888) 9:00~14:00 (一時預かり 8:30~17:00)			
対象	予約	日時	行 事
親子 0歳児		毎週(水) 9:30~	ベビーデー
未就園児親子		6(月) 9:30~	身体計測 (随時)
	要	9(日) 10:30~	英語であそぼう! 定員/5組
	要	13(月) 10:00~	フォトコラージュ 定員/5組 参加費/200円
月誕生児	要	10(金) 10:30~	誕生会

子育て支援センターあおぞら (☎246-3320) 9:00~14:00 (一時預かり 9:00~17:00)			
対象	予約	日時	行 事
0歳児		14, 28(水) 10:30~	0歳児ベビーデー

子育て支援センターふじひら (☎246-1181) 9:00~15:00 (一時預かり 8:30~17:00)			
対象	予約	日時	行 事
親子 0歳児		8/3(月), 5(水) 9:30~	発育測定

子育て支援センター和光 (☎272-8405) 9:00~14:00 (一時預かり 9:00~17:00)			
対象	予約	日時	行 事
7月中は、新型コロナウイルス感染症拡大防止のため行事を中止します。			

子育て支援センターアリス (☎294-2525) 9:00~14:00 (一時預かり 9:00~17:00 ※応相談)			
対象	予約	日時	行 事
7月中は、新型コロナウイルス感染症拡大防止のため行事を中止します。			



+ 休日在宅当番医・休日当番薬局 ※受診の際は、事前に電話で相談してください

診療時間 9:00～12:00 医療機関・薬局によって診療時間などが変更している場合があります。各医療機関に事前に確認してください。				
	内 科	外 科	小児科・その他	薬 局
7/12(日)	はしもと内科クリニック 上林四丁目 651-1 ☎ 227-3080 真田医院 白山市市一丁目 131 ☎ 275-2255 いのくち内科医院 白山市井口町に 98-5 ☎ 273-0678	船木医院 太平寺四丁目 71 ☎ 248-6686	なんぶこども医院 白山市北安田西一丁目 17 ☎ 275-6611	上林あおば薬局 上林四丁目 650 ☎ 248-7131
	ちくだ医院 白山市倉光六丁目 35 ☎ 275-6341			
7/19(日)	ふるさわ内科クリニック 押野二丁目 54 ☎ 294-6655 しおのやクリニック 白山市湊町レ 33-1 ☎ 278-3355	かわきた整形外科醫院 押野二丁目 88 ☎ 246-0108 聖来美クリニック 白山市井関町 115-1 ☎ 278-7070	川北こどもクリニック 白山市山崎台一丁目 1-1 ☎ 274-7224	美川らいふ薬局 白山市井関町 115-2 ☎ 278-5800
	だいもん内科・腎透析クリニック 押野一丁目 400 ☎ 294-0066 井村内科・腎透析クリニック 白山市美川中町ル 40-1 ☎ 278-6363	B'sClinic 白山市北安田町 548-2 ☎ 275-0657	清水こどもクリニック 上林四丁目 509 ☎ 227-0055	サンライトなかよし薬局 上林四丁目 510 ☎ 225-3376
7/23 (木・祝) 海の日	吉光内科医院 田尻町 2 ☎ 248-7788 岡村内科医院 白山市千代野東五丁目 5-4 ☎ 276-8851	すえよし整形外科クリニック 白山市中成一丁目 88 ☎ 276-7060	浅井小児科医院 本町五丁目 2-18 ☎ 248-3311	キリン堂押野薬局 押野六丁目 62 ☎ 294-8806
	池田病院 新庄二丁目 10 ☎ 248-7222 谷内科歯科クリニック 白山市新田町 86-2 ☎ 274-3351	小村整形外科 扇が丘 488 ☎ 259-5656	斉藤小児科医院 白山市馬場二丁目 16 ☎ 275-3110	松任アイン薬局 白山市平松町 74-2 ☎ 276-6913
7/26(日)	松葉外科胃腸科クリニック 白山市美川中町イ 16-72 ☎ 278-6065			
	押野医院 押野六丁目 160 ☎ 246-1411 なかでクリニック 白山市鹿島平 11-60 ☎ 278-5511 さなだクリニック 白山市鶴来古町ワ 7 ☎ 272-1138	ののいち白山醫院 太平寺四丁目 45 ☎ 248-2151	かわい小児科医院 白山市安田町 5 ☎ 275-0177	なの花薬局美川店 白山市美川和波町カ 128-3 ☎ 256-2859
8/2(日)	矢ヶ崎外科医院 白山市徳丸町 597 ☎ 275-5166			

休日当番医が変更する場合があります。最新の情報は新聞や白山ののいち医師会または市ホームページで確認してください。金沢広域急病センター(金沢市西念三丁目4-25 ☎222-0099)は年中無休(小児科・内科19:30～23:00)で受診できます。休日夜間の救急指定病院の問い合わせについては白山野々市広域消防本部(☎276-1119)または野々市消防署(☎248-9119)まで。

INFORMATION

働きたい人（15～49歳まで）の就労相談

問 若者サポートステーション石川 ☎ 235 - 3060

「働きたいけど心配」「自分に向いている仕事 that 分からない」「対人関係、コミュニケーションが苦手」などの悩みを持つ人とその家族からの相談を無料で受け付けています。専門の相談員（キャリアコンサルタント）が、就職に向けた準備をサポートします。

受付日時 月～金曜日、第2、第4土曜日
9:00～18:00 ※要予約
※第1、第3、第5土曜日および日曜日、祝日は閉館日

場 所 県本多の森庁舎（金沢市）

サボステ 石川

検索



今月の相談など

◇市民なんでも相談(面接相談)	日時 7月7日(火)、8月4日(火) 13:00~16:00 場所 情報交流館カメラア 201 研修室 相談員 人権擁護委員・行政相談員 電話 ☎227-6040(市民協働課)
◇無料法律相談	日時 7月21日(火) 13:00~15:00 ※要予約 ※7月13日(月) 8:30受付開始 場所 市役所 101 会議室 電話 ☎227-6040(市民協働課)
◇消費生活相談	日時 7月27日(月) 11:30~12:00 場所 学びの杜ののいち カレード 相談員 市消費生活相談員 ※予約不要、関係書類持参 ※平日8:30~17:15は市役所で随時受け付け 電話 ☎227-6054(市消費生活センター)
◇許認可手続き・相続遺言相談	日時 7月17日(金) 13:00~16:00 ※要予約 場所 市役所 101 会議室 相談員 県行政書士会会員 電話 ☎227-6040(市民協働課)
◇女性の電話相談	日時 平日 9:00~17:00 電話 ☎227-6129(市民協働課)
◇子育てテレホン相談	日時 平日 9:00~16:00 内容 5歳児までの子育てに関すること ☎各子育て支援センター、各保育園まで

◇ふれあい相談	日時 月曜~金曜 9:00~17:00(相談員・指導員) ※月曜 9:00~12:00 金曜 14:00~17:00 (臨床心理士) ※要予約 内容 小中学生の不登校・子育てなど 場所 市教育センター 電話 ☎248-8456
◇発達相談	日時 電話 平日 9:00~16:00 面談 火曜日 9:00~12:00,13:30~17:00 木曜日 13:30~17:00 ※面談は要予約 場所 市発達相談センター 電話 ☎248-1333
◇野々市子ども相談ダイヤル・体罰110番	日時 平日 9:00~17:00 内容 小中学生のための電話相談 電話 ☎246-7830
◇HIV・性感染症・肝炎ウイルス検査・相談	検査日 毎週火曜日 9:00~11:00 ※要予約 第2・4月曜日 17:00~18:30 ※要予約 場所 石川中央保健福祉センター 電話 ☎275-2250(石川中央保健福祉センター)
◇こころの健康相談	日時 7月8日、15日、22日、8月5日(火) 14:00~16:00 場所 石川中央保健福祉センター 電話 ☎275-2250 ※前日までに要予約
◇ひきこもり家族交流会	日時 7月10日(金) 14:00から ※要予約 場所 石川中央保健福祉センター 電話 ☎275-2250(石川中央保健福祉センター)
◇若者サポートステーション石川出張相談	日時 7月9日(木) 14:00から ※要予約 場所 市役所 301 会議室 電話 ☎235-3060(若者サポートステーション石川)

8月の健康カレンダー

健康推進課(保健センター内) ☎248-3511 会場:保健センター

行 事 名	対 象	開 催 日	受付時間
4 か月児健康診査	R2.3.18～31 生まれ	6日(木)	13:15～14:00
	R2.4.1～16 生まれ	20日(木)	
1 歳 6 か月児健康診査	H30.12.1～15 生まれ	4日(火)	13:15～14:00
	H30.12.16～31 生まれ	5日(水)	
	H31.1.1～20 生まれ	18日(火)	
	H31.1.21～31 生まれ	26日(水)	
3 歳 4 か月児健康診査	H29.1.15～31 生まれ	7日(金)	13:15～14:00
	H29.2.1～13 生まれ	25日(火)	
7 か月児相談・10 か月児 相談・プレパパママクラス	令和 2 年度中は全て中止します		
健康・栄養相談	市民	<div>完全予約制（2 日前までに要予約）</div> <div>8/28(金) ① 9：30 ② 10：30（15 分程度）</div> <div>予約がない場合は受けることはできません。</div>	



学びの杜ののいちカレードイベントスケジュール

定例開催イベント

かがく実験教室
(毎月第4日曜日)【要申込・先着順】
8月23日(日)14:00~15:00
対象/小学生(小学2年生以下は保護者同伴)定員/20人
参加費/500円
内容/空気砲と吹き矢的当てをしよう
☎ 7月26日(日)から受け付け

心とカラダ・自然によりそう
お料理教室~美人Foodクッキング
(月1回)【要申込・先着順】
8月21日(金)19:00~21:00
対象/一般 定員/10人 参加費/千円
内容/餃子を作ろう!!(肉不使用の変わり餃子)
☎ 7月12日(日)から受け付け

※新型コロナウイルス感染拡大防止のために、中止もしくは変更となる可能性があります

休館日 毎週水曜日、12/29~1/3 ☎ 学びの杜ののいち カレード ☎248-8099

市内の交通事故・火災・救急状況

()は前年同月比

	5 月	2020 年の累計
交 通	件 数 11 件(+1) 死 者 0 人(±0) 負傷者 15 人(+3)	件 数 52 件(-4) 死 者 4 人(+4) 負傷者 62 人(-5)
火 災	件 数 1 件(+1)	件 数 4 件(+3)
救 急	件 数 125 件(-24)	件 数 714 件(-58)

野々市市 火災情報テレホンサービス ☎276-6000 金沢市 ☎0180-997890
白 山 市

【白山 POLICE-NEWS】 白山警察署 ☎216-0110

ハンド・アイズ(合図)運動実施中。手(ハンド)と目(アイコンタクト)で合図して、交通事故防止!

納 期 限

忘れずに納めましょう

市税などの納付は、市指定金融機関およびゆうちょ銀行の口座振替(自動払込)を利用してください。新型コロナウイルス感染症による影響で、納税などにお困りの人は相談ください。

保 育 料(7月分)	7月27日
市 県 民 税(第1期分)	7月31日
国民健康保険税(第4期分)	
後期高齢者医療保険料(第4期分)	
介 護 保 険 料(第1期分)	
上・下 水 道 料(7月分)	※新型コロナウイルス感染症で影響を受ける皆さんへの支援として上水道の基本料金を無料とします

8 月のごみ・資源収集日程

収 集 地 区			7:30 まで			7:00 まで
			燃えないごみ あきかん・あきびん	燃える粗大ごみ ペットボトル	容器包装 プラスチック	一般ごみ
●本町1・2・5・6丁目 ●若松町 ●横宮町 ●三納 ●位川 ●太平寺 ●稲荷 ●堀内 ●押野 ●押越			5日(水)	19日(水)	5日(水) 19日(水)	月・木
●高橋町 ●扇が丘 ●住吉町 ●菅原町 ●菅原団地			12日(水)	26日(水)	12日(水) 26日(水)	
●本町3・4丁目 ●白山町 ●下林 ●栗田 ●矢作 ●藤平田			5日(水)	19日(水)	5日(水) 19日(水)	火・金
●中林 ●上林 ●新庄 ●藤平 ●清金 ●末松 ●田尻町 ●三日市 ●二日市 ●徳用 ●郷 ●蓮花寺町 ●柳町 ●長池 ●野代 ●あすなろ団地 ●御経塚			12日(水)	26日(水)	12日(水) 26日(水)	
5月分の 収集量 (53,312人) ※5月1日現在の住基人口	一般ごみ	(住民1人1日あたりの一般ごみ量)	あきかん	あきびん	ペットボトル	容器包装プラスチック
	855.91 t	(517.89 g)	8.32 t	25.89 t	6.75 t	22.11 t

※町内会・エコステーションにおける収集量。あきかんにはエコステーションの「その他金属」の収集量を含む

一般ごみは7:00 までに、燃えないごみ・燃える粗大ごみ・資源は7:30 までに出してください

墓地の適正管理

7～8月はお墓参りの時期ですので、お墓の清掃など適正な管理をお願いします。特に供物は、単に墓地の美観や衛生上の問題に留まらず、カラスなどが集まる原因となります。皆さんの協力をよろしくお願いします。



野々市市公式
Facebook ページ

いい日、
野々市
NONOICHI CITY
Facebook



問 環境安全課 ☎227-6052