

令和元年度

野々市市公営企業会計決算書

水道事業
公共下水道事業

野々市市

水道事業会計

水道事業会計決算書

目 次

1 決算書

決算報告書	2
損益計算書	4
剰余金計算書	6
剰余金処分計算書	8
貸借対照表	9

2 決算附属書類

事業報告書	12
キャッシュ・フロー計算書	17
財務諸表に関する注記	19
収益費用明細書	21
資本的収支明細書	24
固定資産明細書	25
企業債明細書	27
整備済箇所図	28

令和元年度 野々市市水道事業決算報告書

(1) 収益的収入及び支出 収 入

区 分	予 算 額		
	当 初 予 算 額	補 正 予 算 額	地方公営企業法第24条第3項の規定による支出額に係る財源充当額
第1款 水道事業収益	890,000,000	0	0
第1項 営業収益	727,595,000	0	0
第2項 営業外収益	162,404,000	0	0
第3項 特別利益	1,000	0	0

支 出

区 分	予 算 額					小 計
	当初予算額	補正予算額	予備費支出額	流用増減額	地方公営企業法第24条第3項の規定による支出額	
第1款 水道事業費用	787,000,000	0	0	0	0	787,000,000
第1項 営業費用	756,255,000	0	0	△ 8,460,000	0	747,795,000
第2項 営業外費用	28,745,000	0	0	8,460,000	0	37,205,000
第3項 特別損失	1,000,000	0	0	0	0	1,000,000
第4項 予備費	1,000,000	0	0	0	0	1,000,000

(2) 資本的収入及び支出 収 入

区 分	予 算 額			
	当 初 予 算 額	補 正 予 算 額	小 計	地方公営企業法第26条の規定による繰越額に係る財源充当額
第1款 資本的収入	349,000,000	0	349,000,000	0
第1項 企業債	110,000,000	0	110,000,000	0
第2項 工事負担金	235,406,000	0	235,406,000	0
第3項 他会計負担金	3,594,000	0	3,594,000	0

支 出

区 分	予 算 額					継続費通次繰越額
	当初予算額	補正予算額	流 用 増減額	小 計	地方公営企業法第26条の規定による繰越額	
第1款 資本的支出	685,000,000	0	0	685,000,000	42,041,160	0
第1項 建設改良費	600,170,000	0	0	600,170,000	42,041,160	0
第2項 企業債償還金	83,631,000	0	0	83,631,000	0	0
第3項 固定資産購入費	1,199,000	0	0	1,199,000	0	0

※資本的収入額が資本的支出額に対して不足する額209,255,817円は、過年度分損益勘定留保資金197,193,200円、当年度分消費税及び地方消費税資本的収支調整額12,062,617円で補填した。

税込

(単位：円)

合 計	決 算 額	予算額に比べ 決算額の増減	備 考
890,000,000	889,955,270	△ 44,730	
727,595,000	724,114,515	△ 3,480,485	うち、仮受消費税及び地方消費税57,737,094円
162,404,000	165,840,755	3,436,755	うち、仮受消費税及び地方消費税222,286円
1,000	0	△ 1,000	

(単位：円)

地方公営企業 法第26条第2 項の規定による 繰越額	合 計	決 算 額	地方公営企業 法第26条第2 項の規定による 繰越額	不 用 額	備 考
0	787,000,000	762,742,231	0	24,257,769	
0	747,795,000	725,455,132	0	22,339,868	うち、仮払消費税及び地方消費税23,984,033円
0	37,205,000	37,202,470	0	2,530	
0	1,000,000	84,629	0	915,371	うち、仮払消費税及び地方消費税6,266円
0	1,000,000	0	0	1,000,000	

(単位：円)

継続費通次 繰越額に係 る財源充当 額	合 計	決 算 額	予算額に比べ 決算額の増減	備 考
	349,000,000	241,461,160	△ 107,538,840	
0	110,000,000	30,000,000	△ 80,000,000	
0	235,406,000	207,868,000	△ 27,538,000	うち、仮受消費税及び地方消費税17,937,634円
0	3,594,000	3,593,160	△ 840	

(単位：円)

合 計	決 算 額	翌 年 度 繰 越 額			不 用 額	備 考
		地方公営企業法第 26条の規定による 繰越額	継続費通次 繰越額	合 計		
727,041,160	450,716,977	49,922,400	0	49,922,400	226,401,783	
642,211,160	366,318,748	49,922,400	0	49,922,400	225,970,012	うち、仮払消費税及び地方 消費税 29,968,058円
83,631,000	83,426,885	0	0	0	204,115	
1,199,000	971,344	0	0	0	227,656	うち、仮払消費税及び地方 消費税 88,304円

令和元年度 野々市市水道事業損益計算書

(平成31年4月1日から令和2年3月31日まで)

税抜き

単位：円

1	営業収益			
	(1) 給水収益	654,056,191		
	(2) 受託工事収益	4,161,205		
	(3) その他営業収益	8,160,025	666,377,421	
2	営業費用			
	(1) 原水及び浄水費	173,101,035		
	(2) 配水及び給水費	93,941,395		
	(3) 受託工事費	4,616,000		
	(4) 総係費	67,748,357		
	(5) 減価償却費	349,408,244		
	(6) 資産減耗費	12,656,068	701,471,099	
	営業利益			△ 35,093,678
3	営業外収益			
	(1) 受取利息及び配当金	180,248		
	(2) 他会計負担金	907,600		
	(3) 長期前受金戻入	160,366,310		
	(4) 雑収益	3,923,063		
	(5) 他会計補助金	620,000	165,997,221	
4	営業外費用			
	(1) 支払利息及び企業債取扱諸費	15,951,424		
	(2) 雑支出	267,175	16,218,599	149,778,622
	経常利益			114,684,944

5	特別利益			
	(1) 過年度損益修正益	0		
	(2) その他特別利益	0	0	
6	特別損失			
	(1) 過年度損益修正損	78,363		
	(2) その他特別損失	0	78,363	△ 78,363
	当年度純利益			114,606,581
	前年度繰越利益剰余金			30,000,000
	その他未処分利益剰余金変動額			0
	当年度未処分利益剰余金			144,606,581

令和元年度 野々市市水道事業剰余金計算書

(平成31年4月1日から令和2年3月31日まで)

	資本金	剰余金				
		資本剰余金				
		国・県補助金	工事負担金	受贈財産評価額	その他の資本剰余金	資本剰余金合計
前年度末残高	3,796,795,712	13,500,000	0	15,272,925	0	28,772,925
前年度処分額	131,421,722	0	0	0	0	0
議会の議決による処分額	131,421,722	0	0	0	0	0
減債積立金の積立て	0	0	0	0	0	0
利益積立金の積立て	0	0	0	0	0	0
建設改良積立金の積立て	0	0	0	0	0	0
自己資本金への組入れ	131,421,722	0	0	0	0	0
処分後残高	3,928,217,434	13,500,000	0	15,272,925	0	28,772,925
当年度変動額	0	0	0	0	0	0
一般会計出資金の受入れ	0	0	0	0	0	0
自己資本金への組入れ	0	0	0	0	0	0
その他未処分利益剰余金変動額	0	0	0	0	0	0
当年度純利益	0	0	0	0	0	0
当年度末残高	3,928,217,434	13,500,000	0	15,272,925	0	28,772,925

(注) この計算書における△表記は、減少、損失又は欠損を示すものである。

(単位：円)

剰余金					資本合計
利益剰余金					
減 債 積立金	利 益 積立金	建設改良 積 立 金	未 処 分 利益剰余金	利益剰余金 合 計	
179,000,000	100,000,000	391,000,000	161,421,722	831,421,722	4,656,990,359
0	0	0	△ 131,421,722	△ 131,421,722	0
0	0	0	△ 131,421,722	△ 131,421,722	0
0	0	0	0	0	0
0	0	0	0	0	0
0	0	0	0	0	0
0	0	0	△ 131,421,722	△ 131,421,722	0
179,000,000	100,000,000	391,000,000	(繰越利益剰余金) 30,000,000	700,000,000	4,656,990,359
0	0	0	114,606,581	114,606,581	114,606,581
0	0	0	0	0	0
0	0	0	0	0	0
0	0	0	0	0	0
0	0	0	114,606,581	114,606,581	114,606,581
179,000,000	100,000,000	391,000,000	(当年度未処分利益剰余金) 144,606,581	814,606,581	4,771,596,940

令和元年度 野々市市水道事業剰余金処分計算書 (案)

(単位：円)

	資本金	資本剰余金	未処分利益剰余金
当年度末残高	3,928,217,434	28,772,925	144,606,581
議会の議決による処分額	114,606,581	0	△ 114,606,581
減債積立金の積立て	0	0	0
利益積立金の積立て	0	0	0
建設改良積立金の積立て	0	0	0
自己資本金への組入れ	114,606,581	0	△ 114,606,581
処分後残高	4,042,824,015	28,772,925	(繰越利益剰余金) 30,000,000

令和元年度 野々市市水道事業貸借対照表

(令和2年3月31日)

単位：円

資産の部

1 固定資産

(1) 有形固定資産

ア 土地		245,798,467	
イ 建物	245,805,443		
同 減価償却累計額	<u>125,100,188</u>	120,705,255	
ウ 構築物	13,117,748,153		
同 減価償却累計額	<u>6,024,545,873</u>	7,093,202,280	
エ 機械及び装置	887,867,693		
同 減価償却累計額	<u>445,454,700</u>	442,412,993	
オ 車両運搬具	19,637,064		
同 減価償却累計額	<u>17,816,324</u>	1,820,740	
カ 工具器具及び備品	8,986,910		
同 減価償却累計額	<u>8,450,566</u>	536,344	
キ リース資産	7,495,889		
同 減価償却累計額	<u>7,121,095</u>	374,794	
ク 建設仮勘定		<u>2,755,286</u>	
有形固定資産合計		<u>7,907,606,159</u>	
固定資産合計			7,907,606,159

2 流動資産

(1) 現金・預金		1,490,791,121	
(2) 未収金		157,383,507	
同 貸倒引当金 (△)		4,582,524	
(3) 貯蔵品		736,360	
(4) 前払金		8,600,000	
(5) その他流動資産		<u>200,000</u>	
流動資産合計			<u>1,653,128,464</u>
資 産 合 計			<u><u>9,560,734,623</u></u>

単位：円

負債の部

3	固定負債		
	(1) 企業債	1,011,259,885	
	(2) リース債務	<u>0</u>	
	固定負債合計		1,011,259,885
4	流動負債		
	(1) 企業債	88,061,999	
	(2) リース債務	0	
	(3) 未払金	137,459,144	
	(4) 前受金	0	
	(5) 引当金	4,963,000	
	(6) その他流動負債	<u>6,894,514</u>	
	流動負債合計		237,378,657
5	繰延収益		
	(1) 長期前受金	6,883,546,993	
	(2) 長期前受金収益化累計額 (△)	<u>3,343,047,852</u>	
	繰延収益合計		<u>3,540,499,141</u>
	負債合計		<u>4,789,137,683</u>

単位：円

資本の部

6 資本金

(1) 自己資本金

ア 固有資本金 3,281,006

イ 繰入資本金 8,250,000

ウ 組入資本金 3,916,686,428

自己資本金合計 3,928,217,434

資本金合計 3,928,217,434

7 剰余金

(1) 資本剰余金

ア 国・県補助金 13,500,000

イ 受贈財産評価額 15,272,925

資本剰余金合計 28,772,925

(2) 利益剰余金

ア 減債積立金 179,000,000

イ 利益積立金 100,000,000

ウ 建設改良積立金 391,000,000

エ 当年度末処分利益剰余金 144,606,581

利益剰余金合計 814,606,581

剰余金合計 843,379,506

資 本 合 計 4,771,596,940

負 債 ・ 資 本 合 計 9,560,734,623

水道事業会計決算附属書類

令和元年度野々市市水道事業報告書

1. 概 況

(1) 総括事項

ア 業務状況

業務量については、給水栓数 19,064 栓、給水人口 52,428 人、市の人口に対する普及率は、98.9%となりました。年間配水量は、5,956,670 m³で対前年度比 0.8%増となり、うち県水受水量は、1,138,800 m³で配水量の 19.1%でした。また、年間有収水量は、5,807,322 m³となり、有収率は、97.5%となりました。

イ 建設改良

取水施設工事として経年劣化した 11 号水源取水ポンプの更新を行った外、9 号、11 号、12 号水源導水管の耐震補強工事を行い、施設の耐震性能向上を図りました。また、昨年度の 2 号水源更新（移設）に伴い、不要となった旧 2 号水源の導水管の廃止工事を実施しました。

配水管布設工事としては、西部中央土地区画整理事業地区、中林土地区画整理事業地区に配水管を布設し、第 5 次拡張事業として、下林地内から堀内地内へ配水本管を布設しました。また、配水本管の更新（耐震化）事業として、中林一丁目外地内及び、本町一丁目等、市内各所に布設されている配水本管の耐震化工事及び耐震補強工事を行うとともに、矢作一丁目地内で道路改良工事との同時施工により配水枝管の更新（耐震化）を行いました。

ウ 財政状況

（収益的収支）（注）金額は、消費税及び地方消費税抜きで表示しています。

事業収益は、832,374,642 円で、その主な収入は、給水収益（水道料金）654,056,191 円、受託工事収益 4,161,205 円、その他営業収益 8,160,025 円、他会計負担金 907,600 円、長期前受金戻入 160,366,310 円です。

これに対し、事業費用が 717,768,061 円で、その主な支出は、受水費 112,741,200 円、動力費 45,725,991 円、修繕費 33,176,195 円、人件費 66,641,923 円、減価償却費等 349,408,244 円、委託料 56,817,370 円、企業債利息 15,951,424 円で、収支の差引きは、114,606,581 円の純利益となりました。

（資本的収支）（注）金額は、消費税及び地方消費税込みで表示しています。

資本的収入は、241,461,160 円であり、収入では、企業債 30,000,000 円、工事負担金 207,868,000 円、他会計負担金 3,593,160 円となりました。

これに対し、資本的支出は、450,716,977 円であり、その主な支出では、建設改良費 366,318,748 円、企業債償還金 83,426,885 円で、収支の差引きは 209,255,817 円の資金不足となっていますが、この不足する額については、過年度分損益勘定留保資金 197,193,200 円、当年度分消費税及び地方消費税資本的収支調整額 12,062,617 円で補填しました。

なお、南部配水区配水管更新工事等に要する費用 49,922,400 円を事業の進捗状況に合わせ繰越予算措置を講じました。

(2) 議会議決事項

議 案 番 号	件 名	提出年月日	議決年月日
議案第44号	平成30年度野々市市水道事業会計未処分利益剰余金の処分について	令和元年9月5日	令和元年9月27日
議案第45号	平成30年度野々市市水道事業会計決算認定について	令和元年9月5日	令和元年9月27日
議案第50号	野々市市水道給水条例及び野々市市公共下水道条例の一部を改正する条例について	令和元年9月5日	令和元年9月27日
議案第8号	令和2年度野々市市水道事業会計予算について	令和2年3月3日	令和2年3月26日
議案第23号	野々市市水道事業及び公共下水道事業の設置等に関する条例の一部を改正する条例について	令和2年3月3日	令和2年3月26日

(3) 職員に関する事項

職 員 数	9人
-------	----

2. 工 事

主な建設改良工事

工事番号	工 事 名	施 工 内 容	施工業者名	工事費用 (円)	着 工 年月日	竣 工 年月日
R1-1	中林土地区画整理事業に伴う配水管布設工事 第1工区	DIP φ200mm 102.4m DIP φ100mm 6.5m 消火栓 単口 1箇所	山崎商事(株)	5,809,320	R1. 5. 7	R1. 6. 28
R1-2	中林土地区画整理事業に伴う配水管布設工事 第2工区	DIP φ200mm 173.7m DIP φ150mm 167.9m DIP φ75mm 32.0m 消火栓 単口 1箇所 空気弁 2箇所	環境エンジニアリング(株)	17,728,200	R1. 5. 8	R1. 6. 28
R1-3	中林土地区画整理事業に伴う配水管布設工事 第3工区	DIP φ300mm 16.2m DIP φ200mm 104.2m DIP φ150mm 79.2m DIP φ100mm 9.6m 消火栓 単口 1箇所 空気弁 1箇所	ふじまさ	18,424,800	H31. 4. 26	R1. 8. 30
R1-4	西部中央土地区画整理事業に伴う配水管布設工事 第1工区	DIP φ200mm 133.1m DIP φ150mm 16.7m DIP φ100mm 118.5m DIP φ75mm 10.0m 消火栓 単口 1箇所 空気弁 2箇所	佐々木工業	16,665,000	R1. 5. 8	R2. 1. 31
R1-5	西部中央土地区画整理事業に伴う配水管布設工事 第2工区	DIP φ100mm 132.7m DIP φ75mm 74.9m 空気弁 2箇所	石川工業	9,403,560	R1. 5. 7	R1. 7. 31
R1-6	矢作一丁目地内配水管更新工事	DIP φ150mm 27.4m DIP φ100mm 23.0m 消火栓 単口 1箇所	山崎商事(株)	22,484,000	H31. 4. 26	R1. 10. 31
R1-7	押野一丁目地内配水管更新工事	DIP φ100mm 60.5m SUS φ100mm 18.9m 空気弁 1箇所	(株)橋設備工業	12,771,000	R1. 6. 5	R1. 12. 27

工事番号	工 事 名	施 工 内 容	施工業者名	工事費用（円）	着 工 年月日	竣 工 年月日	
R1-8	西部中央土地区画整理事業に伴う配水管布設工事 第3工区	DIP φ100mm 220.0m DIP φ75mm 109.8m 消火栓 単口 1箇所 空気弁 2箇所	川畑工業所	10,314,000	R1. 6. 3	R1. 9. 30	
R1-9	南部配水区配水管更新(耐震化)工事 中林第1工区	DIP φ200mm 179.1m DIP φ100mm 2.5m 消火栓 単口 1箇所	中部産業㈱	21,783,600	R1. 6. 4	R1. 9. 30	
R1-10	南部配水区配水管更新(耐震化)工事 中林第2工区	DIP φ200mm 90.5m DIP φ100mm 22.5m 消火栓 単口 1箇所	㈱橋設備工業	14,773,644	R1. 6. 5	R1. 9. 30	
R1-11	旧2号水源導水管撤去工事	DIP φ200mm 588.9m	川畑工業所	5,787,720	R1. 6. 3	R1. 9. 30	
R1-15	中林土地区画整理事業に伴う配水管布設工事 第4工区	DIP φ100mm 82.1m DIP φ75mm 3.4m 消火栓 単口 1箇所	佐々木工業	11,651,040	R1. 7. 1	R1. 9. 30	
R1-16	第5次拡張事業 配水管布設工事 下林工区	DIP φ200mm 319.5m DIP φ100mm 11.1m DIP φ75mm 4.9m 消火栓 単口 2箇所	㈱橋設備工業	27,742,000	R1. 7. 3	R2. 2. 28	
R1-17	第5次拡張事業 配水管布設工事 堀内第1工区	DIP φ200mm 156.9m DIP φ150mm 16.6m DIP φ100mm 5.8m 消火栓 単口 1箇所	大智㈱	16,456,000	R1. 7. 5	R2. 2. 28	
R1-18	第5次拡張事業配水管布設工事 堀内第2工区	DIP φ250mm 5.7m DIP φ200mm 170.4m DIP φ150mm 2.4m 消火栓 単口 1箇所	大智㈱	22,099,000	R1. 7. 2	R2. 2. 28	
R1-20	東部配水区配水管更新(耐震化)工事 本町工区	DIP φ200mm 20.2m	川畑工業所	8,444,700	R1. 7. 26	R2. 1. 10	
R1-22	第11号取水ポンプ 取替工事	SUSポンプ37KW 1基	㈱柿本商会	3,542,000	R1. 10. 1	R1. 12. 13	
R1-29	中林土地区画整理事業に伴う配水管布設工事 第6工区	DIP φ350mm 1.1m DIP φ75mm 211.0m 消火栓 単口 1箇所 空気弁 1箇所	佐々木工業	7,573,500	R1. 12. 2	R2. 2. 28	
R1-32	南部配水区配水管耐震化工事 上林工区	DIP補強 φ200mm 276.0m DIP補強 φ100mm 12.1m DIP補強 φ75mm 22.0m	山崎商事㈱	13,519,000	R1. 12. 2	R2. 3. 31	
R1-36	新庄二丁目地内導水管耐震化工事	9, 11, 12号導水管 フランジ部 15箇所	石川工業	1,786,400	R2. 2. 3	R2. 3. 19	
30-13	西部中央土地区画整理事業に伴う配水管布設工事 第2工区	DIP φ100mm 162.6m DIP φ75mm 124.8m 消火栓 単口 1箇所	中川設備工業	6,887,160	H30. 8. 2	R1. 9. 30	(繰越)
30-23	南部配水区配水管更新(耐震化)工事 下林第2工区	DIP φ300mm 105.1m DIP φ250mm 0.7m DIP φ200mm 7.1m DIP φ100mm 18.7m DIP φ75mm 2.9m 消火栓 単口 1箇所	佐々木工業	17,766,000	H30. 12. 3	H31. 4. 26	(繰越)
30-24	西部中央土地区画整理事業に伴う配水管布設工事 第3工区	DIP φ100mm 356.8m DIP φ75mm 24.7m 消火栓 単口 2箇所 空気弁 1箇所	川畑工業所	11,124,000	H30. 10. 2	R1. 9. 30	(繰越)
30-31	第2号水源外構整備工事	門扉 2箇所 フェンス H1800 26.0m フェンス H1200 27.0m	㈱河合組	6,264,000	H31. 2. 5	H31. 4. 26	(繰越)

3. 業 務

(1) 業務量

本年度における給水業務量の概要は、次のとおりです。

項 目	令和元年度	平成30年度	比 較		備 考
			増減	増減率	
計 画 給 水 人 口	61,000人	61,000人	0人	0.0%	
行 政 区 域 内 人 口	53,006人	52,469人	537人	1.0%	
給 水 人 口 (推 定)	52,428人	51,779人	649人	1.3%	
普 及 率	98.9%	98.7%	0.2%		
給 水 栓 数	19,064栓	18,737栓	327栓	1.7%	
配 水 量	5,956,670m ³	5,910,510m ³	46,160m ³	0.8%	
給 水 量	5,807,322m ³	5,802,686m ³	4,636m ³	0.1%	
有 収 率	97.5%	98.2%	△0.7%		

※地方公営企業決算状況調査に基づく数値

(2) 事業収入に関する事項

(単位：円)

項 目	令和元年度	平成30年度	比 較		備 考
			増減	増減率	
営 業 収 益	666,377,421	674,897,748	△ 8,520,327	△1.3%	
営 業 外 収 益	165,997,221	172,400,269	△ 6,403,048	△3.7%	
合 計	832,374,642	847,298,017	△ 14,923,375	△1.8%	

※金額は、消費税及び地方消費税抜きで表示しています。

(3) 事業費に関する事項

(単位：円)

項 目	令和元年度	平成30年度	比 較		備 考
			増減	増減率	
営 業 費 用	701,471,099	695,327,567	6,143,532	0.9%	
営 業 外 費 用	16,218,599	17,861,898	△ 1,643,299	△9.2%	
特 別 損 失	78,363	2,332,588	△ 2,254,225	△96.6%	
合 計	717,768,061	715,522,053	2,246,008	0.3%	

※金額は、消費税及び地方消費税抜きで表示しています。

4. 会 計

企業債の概況

(単位：円)

項 目	金 額	備 考
前 年 度 末 残 高	1, 152, 748, 769	
本 年 度 借 入 高	30, 000, 000	
本 年 度 償 還 高	83, 426, 885	
本 年 度 末 残 高	1, 099, 321, 884	

5. そ の 他

他会計負担金等の使途について

- ア 営業外収益の他会計負担金907,600円については、消雪井戸、災害時応急給水サポート井戸水質検査（特定収入）に200,200円、消火栓維持管理費（特定収入）に707,400円を充当しました。
- イ 営業外収益の他会計補助金620,000円については児童手当（特定収入以外）に全額充当しました。
- ウ 営業外収益の長期前受金戻入160,366,310円については、減価償却費（特定収入以外）に全額充当しました。
- エ 資本的収入の他会計負担金3,593,160円については、消火栓新設費として工事請負費（特定収入）に全額充当しました。

令和元年度 野々市市水道事業キャッシュ・フロー計算書

(平成31年4月1日から令和2年3月31日まで)

(単位：円)

1 業務活動によるキャッシュ・フロー

当年度純利益	114,606,581
減価償却費	349,408,244
固定資産除却費	12,656,068
貸倒引当金の増減額（△は減少）	△ 1,248,787
賞与引当金の増減額（△は減少）	△ 38,767
長期前受金戻入額	△ 160,366,310
受取利息及び受取配当金	△ 180,248
支払利息	15,951,424
未収金の増減額（△は増加）	△ 38,990,991
未払金の増減額（△は減少）	△ 35,283,743
たな卸資産の増減額（△は増加）	△ 176,770
その他流動資産の増減額（△は増加）	4,600,000
その他流動負債の増減額（△は減少）	△ 292,810
小計	260,643,891
利息及び配当金の受取額	180,248
利息の支払額	△ 15,951,424
業務活動によるキャッシュ・フロー	244,872,715

2 投資活動によるキャッシュ・フロー

有形固定資産の取得による支出	△ 337,233,730
工事負担金による収入	189,930,366
一般会計からの繰入金による収入	3,593,160
投資活動によるキャッシュ・フロー	△ 143,710,204

3 財務活動によるキャッシュ・フロー

建設改良費等の財源に充てるための企業債による収入	30,000,000
建設改良費等の財源に充てるための企業債の償還による支出	△ 83,426,885
財務活動によるキャッシュ・フロー	<u>△ 53,426,885</u>
資金増減額（△は減少）	47,735,626
資金期首残高	1,443,055,495
資金期末残高	<u>1,490,791,121</u>

令和元年度財務諸表に関する注記

I. 重要な会計方針

地方公営企業会計改定後の基準を適用して、財務諸表等を作成している。

1 たな卸資産の評価基準及び評価方法

貯蔵品 先入先出法による原価法

2 固定資産の減価償却の方法

(1) 有形固定資産（リース資産を除く。）

・減価償却の方法 定額法による。

・主な耐用年数

建物 15～50 年

構築物 30～50 年

機械及び装置 15～20 年

車両運搬具 4～5 年

工具器具及び備品 3～15 年

(2) リース資産

・所有権移転ファイナンス・リース取引に係るリース資産

自己所有の固定資産に適用する減価償却方法と同一の方法による。

3 引当金の計上方法

(1) 退職給付引当金

職員の退職手当は、当年度末における職員に対する退職手当の要支給額から、石川縣市町村退職手当組合における積立金相当額を控除した金額を一般会計がその全部を負担することとなっているため、退職給付引当金は計上していない。

(2) 賞与引当金

職員の期末手当及び勤勉手当の支給及びその手当に係る法定福利費の支出に備えるため、当年度末における支給見込額に基づき、当年度の負担に属する額を計上している。

(3) 貸倒引当金

債権の不納欠損による損失に備えるため、貸倒実績率により、回収不能見込額を計上している。

4 消費税及び地方消費税の会計処理

消費税及び地方消費税の会計処理は税抜方式によっている。

II. セグメント情報に関する注記

野々市市水道事業会計は、水道事業の単一セグメントのため、記載を省略している。

Ⅲ. リース契約により使用する固定資産

1 リース取引の処理方法

リース料総額が 300 万円以上のファイナンス・リース取引については、通常の売買取引に係る方法に準じた会計処理を行っている。

リース料総額が 300 万円未満のファイナンス・リース取引については、通常の賃貸借取引に係る方法に準じた会計処理を行っている。

2 リース会計に係る特例措置

所有権移転外ファイナンス・リース取引については、通常の賃貸借取引に係る方法に準じた会計処理によっている。

令和元年度 野々市市水道事業収益費用明細書

税抜き（単位：円）

款	項	目	節	金 額	備 考
水道事業収益	営業収益	給水収益		832,374,642	
				666,377,421	
		水道料金		654,056,191	
				654,056,191	
		受託工事収益		4,161,205	
				4,161,205	
		受託工事料		4,161,205	
				4,161,205	
		その他営業収益		8,160,025	
				8,160,025	
	営業外収益	手数料		1,581,400	
				1,581,400	
		雑収益		6,578,625	
				6,578,625	
		165,997,221		165,997,221	
				165,997,221	
		受取利息及び配当金		180,248	
				180,248	
		預金利息		180,248	
				180,248	
		他会計負担金		907,600	
				907,600	
		他会計負担金		907,600	
				907,600	
		長期前受金戻入		160,366,310	
				160,366,310	
		補助金		587,563	
				587,563	
		受贈財産評価額		3,743,547	
				3,743,547	
		工事負担金		149,976,051	
				149,976,051	
		その他長期前受金戻入		6,059,149	
				6,059,149	
		雑収益		3,923,063	
				3,923,063	
		その他雑収益		3,923,063	
				3,923,063	
		他会計補助金		620,000	
				620,000	
		一般会計補助金		620,000	
				620,000	
水道事業費用	営業費用	原水及び浄水費		717,768,061	
				717,768,061	
				701,471,099	
				701,471,099	
				173,101,035	
				173,101,035	
				7,632,000	
				7,632,000	
				3,026,695	
				3,026,695	
				1,183,000	
				1,183,000	
				3,695,696	
				3,695,696	
				55,198	
				55,198	
				14,355,190	
				14,355,190	
				5,851,000	
				5,851,000	
				22,142,956	
				22,142,956	
				2,415,700	
				2,415,700	
				112,741,200	
				112,741,200	
				2,400	
				2,400	

款	項	目	節	金 額	備 考
		配水及び給水費		93,941,395	
			給料	9,331,200	
			手当	4,261,928	
			賞与引当金繰入額	1,418,000	
			法定福利費	4,539,373	
			備消耗品費	1,990,086	
			光熱水費	45,151	
			印刷製本費	28,817	
			委託料	19,649,200	
			賃借料	29,300	
			修繕費	26,973,865	
			動力費	23,583,035	
			材料費	1,818,400	
			負担金	3,600	
			保険料	269,440	
		受託工事費		4,616,000	
			工事請負費	4,616,000	
		総係費		67,748,357	
			給料	14,777,547	
			手当	6,476,416	
			賃金	493,235	
			賞与引当金繰入額	2,362,000	
			法定福利費	7,444,833	
			旅費	32,310	
			備消耗品費	576,856	
			燃料費	179,948	
			光熱水費	25,200	
			印刷製本費	654,960	
			通信運搬費	3,845,012	
			広告料	3,519	
			委託料	22,812,980	
			手数料	2,486,149	
			賃借料	1,589,960	
			修繕費	351,330	
			公課費	72,100	
			負担金	412,534	
			保険料	280,586	
			貸倒引当繰入額	2,870,882	
		減価償却費		349,408,244	
			有形固定資産減価償却費	349,408,244	

款	項	目	節	金 額	備 考
		資産減耗費		12,656,068	
			固定資産除却費	12,656,068	
	営業外費用			16,218,599	
		支払利息及び企業債取扱諸費		15,951,424	
			企業債利息	15,951,424	
		雑支出		267,175	
			その他雑支出	267,175	
	特別損失			78,363	
		過年度損益修正損		78,363	
			過年度損益修正損	78,363	

令和元年度 野々市市水道事業資本の収支明細書

税込み（単位：円）

款	項	目	節	金 額	備 考
資本の収入	企業債	企業債		241,461,160	
				30,000,000	
			企業債	30,000,000	
			企業債	30,000,000	
			工事負担金	207,868,000	
			工事負担金	109,081,900	
			工事負担金	109,081,900	
			加入負担金	98,786,100	
			加入負担金	98,786,100	
			他会計負担金	3,593,160	
資本の支出	建設改良費	取水施設費		450,716,977	
				366,318,748	
				18,136,120	
			工事請負費	18,136,120	
			配水施設費	341,604,788	
			委託料	6,105,000	
			工事請負費	334,736,884	
			補償補填及び賠償金	762,904	
			営業設備費	6,577,840	
			メーター費	6,577,840	
			企業債償還金	83,426,885	
			企業債償還金	83,426,885	
			企業債償還金	83,426,885	
			固定資産購入費	971,344	
			有形固定資産購入費	971,344	
			有形固定資産購入費	971,344	

令和元年度 野々市市水道事業固定資産明細書

固定資産明細書

有形固定資産

資 産 の 名 称	年度当初現在高	当年度増加額	当年度減少額	年度末残高
土 地	239,545,537	6,252,930	0	245,798,467
建 物	245,805,443	0	0	245,805,443
構 築 物	12,824,438,904	341,259,300	47,950,051	13,117,748,153
機 械 及 び 装 置	899,450,696	10,497,840	22,080,843	887,867,693
車 両 運 搬 具	18,754,024	883,040	0	19,637,064
工 具 器 具 及 び 備 品	8,986,910	0	0	8,986,910
リ ー ス 資 産	7,495,889	0	0	7,495,889
小 計	14,244,477,403	358,893,110	70,030,894	14,533,339,619
建 設 仮 勘 定	24,414,666	329,772,850	351,432,230	2,755,286
合 計	14,268,892,069	688,665,960	421,463,124	14,536,094,905

(単位：円)

減 価 償 却 累 計 額				年度末償却未済高	備 考
年度当初現在高	当年度増加額	当年度減少額	累 計		
0	0	0	0	245,798,467	
118,725,927	6,374,261	0	125,100,188	120,705,255	
5,759,592,508	304,297,672	39,344,307	6,024,545,873	7,093,202,280	
425,515,203	37,970,016	18,030,519	445,454,700	442,412,993	
17,816,324	0	0	17,816,324	1,820,740	
8,059,066	391,500	0	8,450,566	536,344	
6,746,300	374,795	0	7,121,095	374,794	
6,336,455,328	349,408,244	57,374,826	6,628,488,746	7,904,850,873	
0	0	0	0	2,755,286	
6,336,455,328	349,408,244	57,374,826	6,628,488,746	7,907,606,159	

令和元年度 野々市市水道事業企業債明細書

金額は円単位

種類 (借入資本金)	発行年月日	発行総額 発行価額	償還高		未償還残高	利率 (%)	償還終期
			当年度償還高	償還高累計			
平成 2年度 (旧) 大蔵省資金運用部	平成 3年 5月27日	40,000,000	2,935,767	36,867,275	3,132,725	6.6	令和 3年 3月25日
平成 3年度 (旧) 大蔵省資金運用部	平成 4年 5月27日	50,000,000	3,190,962	43,074,408	6,925,592	5.5	令和 4年 3月25日
平成 4年度 (旧) 大蔵省資金運用部	平成 5年 3月25日	21,000,000	1,183,624	17,123,742	3,876,258	4.4	令和 5年 3月25日
平成 6年度 (旧) 大蔵省資金運用部	平成 7年 3月27日	65,000,000	3,397,160	45,461,387	19,538,613	4.65	令和 7年 3月 1日
平成 7年度 (旧) 大蔵省資金運用部	平成 8年 3月14日	89,000,000	4,187,140	60,933,063	28,066,937	3.15	令和 8年 3月 1日
平成 8年度 (旧) 大蔵省資金運用部	平成 9年 6月30日	76,200,000	3,445,206	49,094,997	27,105,003	2.9	令和 9年 3月25日
平成 9年度 (旧) 大蔵省資金運用部	平成10年 3月25日	150,000,000	6,449,487	93,253,462	56,746,538	2.1	令和10年 3月 1日
平成10年度 (旧) 大蔵省資金運用部	平成11年 3月25日	90,000,000	3,789,690	52,082,385	37,917,615	2.1	令和11年 3月 1日
平成12年度 (旧) 大蔵省資金運用部	平成13年 3月26日	99,000,000	3,997,167	50,557,924	48,442,076	1.6	令和13年 3月 1日
平成13年度 財務省財政融資資金	平成14年 3月25日	10,000,000	395,065	4,519,096	5,480,904	2.2	令和14年 3月 1日
平成14年度 財務省財政融資資金	平成15年 3月25日	20,000,000	787,552	8,856,309	11,143,691	1.2	令和15年 3月 1日
平成15年度 財務省財政融資資金	平成16年 3月25日	50,000,000	1,902,312	18,981,057	31,018,943	2	令和16年 3月 1日
平成 4年度 (旧) 公営企業金融公庫	平成 5年 3月30日	9,000,000	582,513	8,391,278	608,722	4.45	令和 3年 3月20日
平成 6年度 (旧) 公営企業金融公庫	平成 7年 3月27日	39,000,000	2,345,930	31,271,414	7,728,586	4.7	令和 5年 3月20日
平成 6年度 (旧) 公営企業金融公庫	平成 7年 3月27日	26,000,000	1,568,531	20,827,399	5,172,601	4.75	令和 5年 3月20日
平成 7年度 (旧) 公営企業金融公庫	平成 8年 3月22日	71,000,000	3,781,405	54,594,177	16,405,823	3.25	令和 6年 3月20日
平成 8年度 (旧) 公営企業金融公庫	平成 9年 6月30日	12,700,000	645,984	9,170,458	3,529,542	2.95	令和 7年 3月20日
平成 8年度 (旧) 公営企業金融公庫	平成 9年 6月30日	38,100,000	1,937,952	27,511,373	10,588,627	2.95	令和 7年 3月20日
平成 9年度 (旧) 公営企業金融公庫	平成10年 3月30日	75,000,000	3,592,611	51,753,515	23,246,485	2.15	令和 8年 3月20日
平成 9年度 (旧) 公営企業金融公庫	平成10年 3月30日	25,000,000	1,199,940	17,221,931	7,778,069	2.2	令和 8年 3月20日
平成10年度 (旧) 公営企業金融公庫	平成11年 3月30日	60,000,000	2,809,004	38,604,629	21,395,371	2.1	令和 9年 3月20日
平成12年度 (旧) 公営企業金融公庫	平成13年 3月22日	81,000,000	3,620,148	45,507,009	35,492,991	1.7	令和11年 3月20日
平成24年度 地方公共団体金融機構	平成25年 3月28日	150,000,000	11,374,439	56,085,640	93,914,360	0.7	令和10年 3月20日
平成25年度 地方公共団体金融機構	平成26年 3月27日	190,000,000	14,307,296	56,634,188	133,365,812	0.7	令和11年 3月20日
平成26年度 地方公共団体金融機構	平成27年 3月26日	77,000,000	0	0	77,000,000	1.2	令和27年 3月20日
平成27年度 地方公共団体金融機構	平成28年 3月30日	87,000,000	0	0	87,000,000	0.1	令和13年 3月20日
平成28年度 地方公共団体金融機構	平成29年 3月30日	98,000,000	0	0	98,000,000	0.6	令和39年 3月20日
平成29年度 地方公共団体金融機構	平成30年 3月29日	83,700,000	0	0	83,700,000	0.7	令和40年 3月20日
平成30年度 地方公共団体金融機構	平成31年 3月28日	85,000,000	0	0	85,000,000	0.5	令和41年 3月20日
令和元年度 地方公共団体金融機構	令和 2年 3月30日	30,000,000	0	0	30,000,000	0.3	令和42年 3月20日
合 計		1,997,700,000	83,426,885	898,378,116	1,099,321,884		

令和元年度 水道事業整備済箇所図

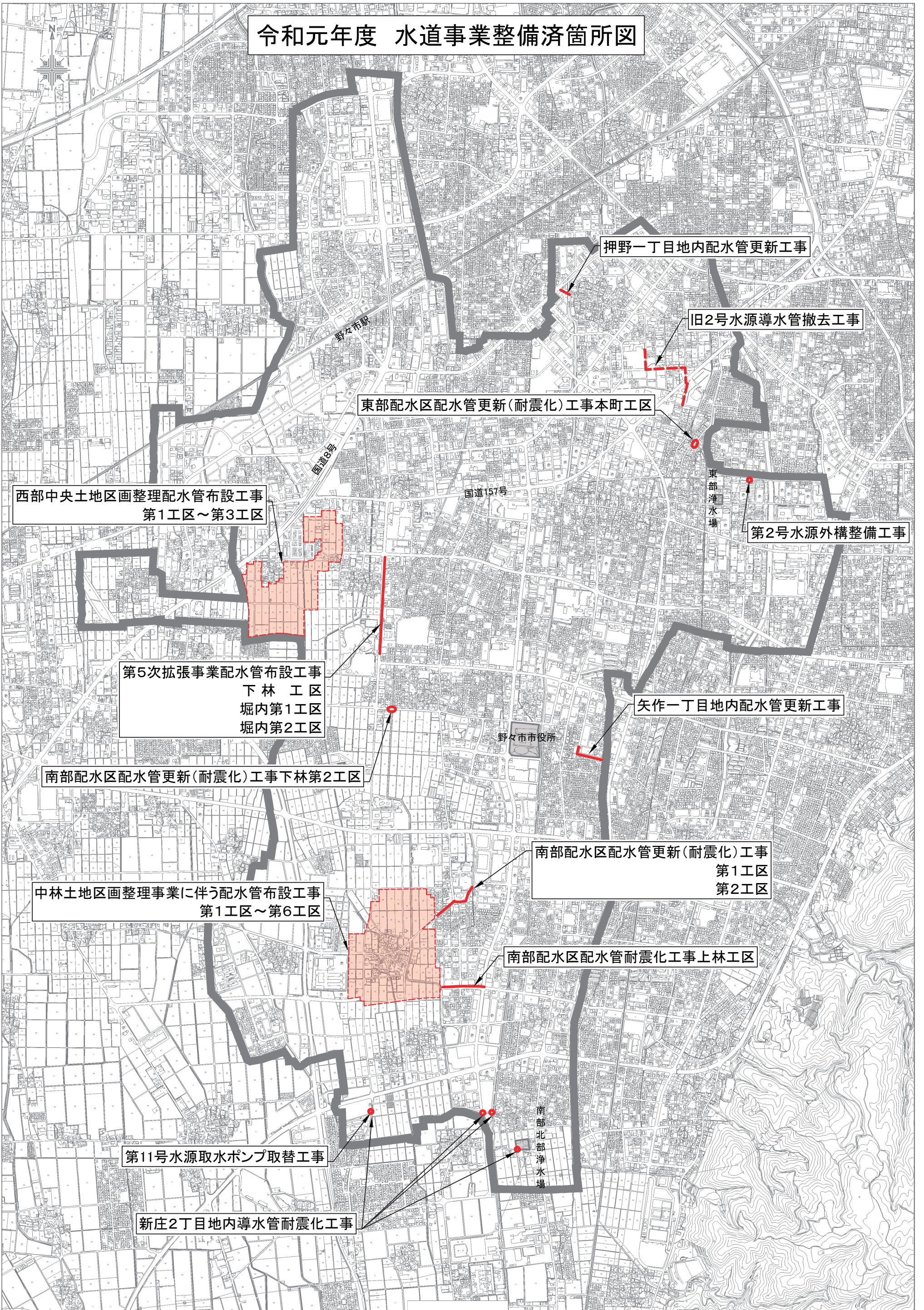

公共下水道事業会計

公 共 下 水 道 事 業 会 計 決 算 書

目 次

1 決 算 書

決 算 報 告 書	31
損 益 計 算 書	33
剰 余 金 計 算 書	35
欠 損 金 処 理 計 算 書	37
貸 借 対 照 表	38

2 決算附属書類

事 業 報 告 書	41
キャッシュ・フロー計算書	45
財務諸表に関する注記	46
収 益 費 用 明 細 書	48
資 本 的 収 支 明 細 書	50
固 定 資 産 明 細 書	52
企 業 債 明 細 書	54
整 備 済 箇 所 図	58

令和元年度 野々市市公共下水道事業決算報告書

(1) 収益的収入及び支出

区 分	予 算 額		
	当 初 予 算 額	補 正 予 算 額	地方公営企業法第24条第3項の規定による支出額に係る財源充当額
第1款 下水道事業収益	1,178,000,000	0	0
第1項 営業収益	819,703,000	0	0
第2項 営業外収益	358,296,000	0	0
第3項 特別利益	1,000	0	0

支 出

区 分	予 算 額					小 計
	当初予算額	補正予算額	予備費支出額	流用増減額	地方公営企業法第24条第3項の規定による支出額	
第1款 下水道事業費用	1,313,000,000	0	0	0	0	1,313,000,000
第1項 営業費用	1,071,084,000	0	0	0	0	1,071,084,000
第2項 営業外費用	239,215,000	0	0	0	0	239,215,000
第3項 特別損失	1,701,000	0	0	0	0	1,701,000
第4項 予備費	1,000,000	0	0	0	0	1,000,000

(2) 資本的収入及び支出

区 分	予 算 額			
	当 初 予 算 額	補 正 予 算 額	小 計	地方公営企業法第26条の規定による繰越額に係る財源充当額
第1款 資本的収入	724,000,000	17,700,000	741,700,000	158,637,800
第1項 企業債	451,500,000	17,700,000	469,200,000	90,800,000
第2項 補助金	57,200,000	0	57,200,000	67,837,800
第3項 工事負担金	2,052,000	0	2,052,000	0
第4項 受益者負担金	8,595,000	0	8,595,000	0
第5項 他会計出資金	204,653,000	0	204,653,000	0

支 出

区 分	予 算 額					継続費 次繰越額
	当初予算額	補正予算額	流 用 増減額	小 計	地方公営企業法第26条の規定による繰越額	
第1款 資本的支出	1,142,000,000	15,360,000	0	1,157,360,000	173,316,666	0
第1項 建設改良費	230,443,000	15,360,000	0	245,803,000	173,316,666	0
第2項 企業債償還金	911,557,000	0	0	911,557,000	0	0

※資本的収入額が資本的支出額に対して不足する額417,181,829円は、過年度分損益勘定留保資金294,421,032円、当年度分損益勘定留保資金110,243,274円、及び当年度分消費税及び地方消費税資本的収支調整額12,517,523円で補填した。

税込み

(単位：円)

合 計	決 算 額	予算額に比べ 決算額の増減	備 考
1, 178, 000, 000	1, 176, 285, 804	△ 1, 714, 196	
819, 703, 000	818, 674, 981	△ 1, 028, 019	うち、仮受消費税及び地方消費税62, 329, 710円
358, 296, 000	357, 610, 823	△ 685, 177	うち、仮受消費税及び地方消費税0円
1, 000	0	△ 1, 000	

(単位：円)

地方公営企業法 第26条第2項の 規定による繰越 額	合 計	決 算 額	地方公営企 業法第26条 第2項の規 定による繰 越額	不 用 額	備 考
0	1, 313, 000, 000	1, 283, 026, 294	0	29, 973, 706	
0	1, 071, 084, 000	1, 053, 718, 755	0	17, 365, 245	うち、仮払消費税及び地方消費税23, 724, 811円
0	239, 215, 000	229, 143, 669	0	10, 071, 331	うち、仮払消費税及び地方消費税0円
0	1, 701, 000	163, 870	0	1, 537, 130	うち、仮払消費税及び地方消費税12, 137円
0	1, 000, 000	0	0	1, 000, 000	

(単位：円)

継続費通次繰 越額に係る財 源充当額	合 計	決 算 額	予算額に比べ 決算額の増減	備 考
0	900, 337, 800	755, 051, 370	△ 145, 286, 430	
0	560, 000, 000	445, 300, 000	△ 114, 700, 000	
0	125, 037, 800	85, 766, 300	△ 39, 271, 500	
0	2, 052, 000	1, 945, 900	△ 106, 100	うち、仮受消費税及び地方消費税176, 900円
0	8, 595, 000	17, 386, 170	8, 791, 170	
0	204, 653, 000	204, 653, 000	0	

(単位：円)

合 計	決 算 額	翌 年 度 繰 越 額			不 用 額	備 考
		地方公営企業法第 26条の規定による 繰越額	継続費通次 繰越額	合 計		
1, 330, 676, 666	1, 172, 233, 199	124, 766, 155	0	124, 766, 155	33, 677, 312	
419, 119, 666	260, 678, 851	124, 766, 155		124, 766, 155	33, 674, 660	うち、仮払消費税及び地方 消費税20, 689, 755円
911, 557, 000	911, 554, 348	0		0	2, 652	

令和元年度 野々市市公共下水道事業損益計算書

(平成31年4月1日から令和2年3月31日まで)

税抜き

単位：円

1	営業収益			
	(1) 下水道使用料	717,623,171		
	(2) 他会計負担金	38,700,000		
	(3) その他営業収益	22,100	756,345,271	
2	営業費用			
	(1) 管渠費	56,140,941		
	(2) 流域下水道維持管理費	256,583,334		
	(3) 総係費	27,044,523		
	(4) 減価償却費	690,225,146		
	(5) 資産減耗費	0	1,029,993,944	
	営業損失			273,648,673
3	営業外収益			
	(1) 受取利息及び配当金	0		
	(2) 他会計補助金	158,379,000		
	(3) 長期前受金戻入	199,231,823		
	(4) 雑収益	124,082		
	(5) 消費税及び地方消費税還付金	0	357,734,905	

4	営業外費用			
	(1) 支払利息及び企業債取扱諸費	203,190,533		
	(2) 雑支出	1,980		
	(3) 消費税及び地方消費税	0	203,192,513	154,542,392
	経常損失			119,106,281
5	特別利益			
	(1) 過年度損益修正益	0	0	
6	特別損失			
	(1) 過年度損益修正損	151,733		
	(2) その他特別損失	0	151,733	△ 151,733
	当年度純損失			119,258,014
	前年度繰越欠損金			424,325,151
	その他未処分利益剰余金変動額			
	当年度未処理欠損金			543,583,165

令和元年度 野々市市公共下水道事業剰余金計算書

(平成31年4月1日から令和2年3月31日まで)

	資本金	剰余金				
		資本剰余金				
		国・県 補助金	工 事 負担金	受贈財産 評 価 額	そ の 他 資本剰余金	資本剰余金 合 計
前年度末残高	4,552,518,938	0	0	0	0	0
前年度処分額	0	0	0	0	0	0
議会の議決による処分額	0	0	0	0	0	0
減債積立金の積立て	0	0	0	0	0	0
利益積立金の積立て	0	0	0	0	0	0
建設改良積立金の積立て	0	0	0	0	0	0
処分後残高	4,552,518,938	0	0	0	0	0
当年度変動額	204,653,000	0	0	0	0	0
一般会計出資金の受入れ	204,653,000	0	0	0	0	0
自己資本金への組入れ	0	0	0	0	0	0
補助金の受入れ	0	0	0	0	0	0
工事負担金の受入れ	0	0	0	0	0	0
当年度損失	0	0	0	0	0	0
当年度末残高	4,757,171,938	0	0	0	0	0

(注) この計算書における△表記は、減少、損失又は欠損を示すものである。

(単位：円)

剰余金						資本合計
利益剰余金					欠損金	
減 債 積立金	利 益 積立金	建設改良 積 立 金	未 処 分 利益剰余金	利益剰余金 合 計	未処理 欠損金	
0	0	0	0	0	△ 424,325,151	4,128,193,787
0	0	0	0	0	0	0
0	0	0	0	0	0	0
0	0	0	0	0	0	0
0	0	0	0	0	0	0
0	0	0	0	0	0	0
0	0	0	(繰越利益剰余金) 0	0	(繰越欠損金) △ 424,325,151	4,128,193,787
0	0	0	0	0	△ 119,258,014	85,394,986
0	0	0	0	0	0	204,653,000
0	0	0	0	0	0	0
0	0	0	0	0	0	0
0	0	0	0	0	0	0
0	0	0	0	0	△ 119,258,014	△ 119,258,014
0	0	0	(当年度未処分利益剰余金) 0	0	(当年度未処理欠損金) △ 543,583,165	4,213,588,773

令和元年度 野々市市公共下水道事業欠損金処理計算書

(単位：円)

	資本金	利益剰余金	未処理欠損金
当年度末残高	4,757,171,938	0	△ 543,583,165
議会の議決による処分額	0	0	0
減債積立金の取り崩し			
利益積立金の取り崩し			
建設改良積立金の取り崩し			
処分後残高	4,757,171,938	0	(繰越欠損金) △ 543,583,165

(注) この計算書における△表記は、減少、損失又は欠損を示すものである。

令和元年度 野々市市公共下水道事業貸借対照表

(令和2年3月31日)

単位：円

資産の部

1 固定資産

(1) 有形固定資産

ア 構築物	24,002,352,579	
同 減価償却累計額	<u>2,934,088,316</u>	21,068,264,263
イ 機械及び装置	97,261,122	
同 減価償却累計額	<u>46,552,018</u>	50,709,104
ウ 車両運搬具	174,738	
同 減価償却累計額	<u>166,000</u>	8,738
エ リース資産	7,257,000	
同 減価償却累計額	<u>6,894,150</u>	362,850
オ 建設仮勘定		<u>6,824,000</u>
有形固定資産合計		<u>21,126,168,955</u>

(2) 無形固定資産

ア 施設利用権	2,116,978,700	
無形固定資産合計		<u>2,116,978,700</u>

固定資産合計 23,243,147,655

2 流動資産

(1) 現金・預金	340,917,419	
(2) 未収金	64,173,696	
同 貸倒引当金	11,377,960	52,795,736
(3) 前払金	27,200,000	
(4) その他流動資産	<u>0</u>	

流動資産合計 420,913,155

資 産 合 計 23,664,060,810

単位：円

負債の部

3	固定負債		
	(1) 企業債		
	ア 建設改良費等の財源に充てるための企業債	11,239,188,766	
	(2) リース債務	<u>0</u>	
	固定負債合計		11,239,188,766
4	流動負債		
	(1) 企業債		
	ア 建設改良費等の財源に充てるための企業債	938,305,574	
	(2) リース債務	0	
	(3) 未払金	27,072,141	
	(4) 引当金	3,883,000	
	(5) その他流動負債	<u>0</u>	
	流動負債合計		969,260,715
5	繰延収益		
	(1) 長期前受金	8,220,055,415	
	(2) 長期前受金収益化累計額	<u>978,032,859</u>	
	繰延収益合計		<u>7,242,022,556</u>
	負債合計		<u>19,450,472,037</u>

単位：円

資本の部

6 資本金

(1) 自己資本金

ア 固有資本金 3,805,668,938

イ 繰入資本金 951,503,000

ウ 組入資本金 0

自己資本金合計 4,757,171,938

資本金合計 4,757,171,938

7 剰余金

(1) 資本剰余金

ア 国・県補助金 0

イ 受贈財産評価額 0

資本剰余金合計 0

(2) 利益剰余金

ア 減債積立金 0

イ 利益積立金 0

ウ 建設改良積立金 0

エ 当年度未処理欠損金 △ 543,583,165

利益剰余金合計 △ 543,583,165

剰余金合計 △ 543,583,165

資 本 合 計 4,213,588,773

負 債 ・ 資 本 合 計 23,664,060,810

公共下水道事業会計決算附属書類

令和元年度野々市市公共下水道事業報告書

1. 概 況

(1) 総括事項

ア 業務状況

業務量については、接続戸数 17,401 戸、処理区域内人口 51,530 人、市の人口に対する普及率は、97.2%となりました。処理場への年間総排水量は、5,558,491 m³で対前年度比 2.0%増となり、1 日平均処理汚水量は、15,187 m³となりました。また、年間有収水量は、5,725,209 m³となり、有収率は 103%となりました。

イ 建設改良

新たな面整備として、污水管の布設を 8.4 ha、管渠延長 2.1 kmの整備を行い、これにより、認可区域全体の 96.8%にあたる 1,114.5 ha、管渠延長 272.4 kmの面整備が完了しました。

流域下水道事業費につきましては、終末処理場における設備更新工事等に要する費用について、犀川左岸流域下水道建設負担金として支出しました。

ウ 財政状況

(収益的収支) (注) 金額は、消費税及び地方消費税抜きで表示しています。

事業収益は、1,114,080,176 円で、その主な収入は、下水道使用料 717,623,171 円、他会計負担金 38,700,000 円、営業外収益として、一般会計からの補助金 158,379,000 円、現金収入の伴わない長期前受金戻入 199,231,823 円となりました。

これに対し、事業費用は 1,233,338,190 円で、その主な支出は、流域下水道維持管理負担金 256,583,334 円、委託料 21,873,186 円、人件費 47,372,304 円、減価償却費 690,225,146 円、企業債利息 203,190,533 円で、収支の差引きは、119,258,014 円の純損失となります。

(資本的収支) (注) 金額は、消費税及び地方消費税込みで表示しています。

資本的収入は、755,051,370 円で、その主な収入は企業債 445,300,000 円、補助金 85,766,300 円、受益者負担金 17,386,170 円、他会計出資金 204,653,000 円となりました。

これに対し資本的支出は、1,172,233,199 円で、その主な支出は、建設改良費 260,678,851 円、企業債償還金 911,554,348 円で、収支の差引きは 417,181,829 円の資金不足となりますが、過年度分損益勘定留保資金 294,421,032 円、当年度分損益勘定留保資金 110,243,274 円及び当年度分消費税及び地方消費税資本的収支調整額 12,517,523 円で補填しました。なお、令和元年度において支払義務が発生しなかった污水管布設工事に要する費用 71,724,000 円と流域下水道建設負担金 53,042,155 円を事業の進捗状況に併せ繰越予算措置を講じました。

(2) 議会議決事項

議 案 番 号	件 名	提 出 年 月 日	議 決 年 月 日
議案第39号	令和元年度野々市市公共下水道事業会計補正予算(第1号)について	令和元年9月5日	令和元年9月27日
議案第46号	平成30年度野々市市公共下水道事業会計決算認定について	令和元年9月5日	令和元年9月27日
議案第50号	野々市市水道給水条例及び野々市市公共下水道条例の一部を改正する条例について	令和元年9月5日	令和元年9月27日
議案第9号	令和2年度野々市市公共下水道事業会計予算について	令和2年3月3日	令和2年3月26日
議案第23号	野々市市水道事業及び公共下水道事業の設置等に関する条例の一部を改正する条例について	令和2年3月3日	令和2年3月26日

(3) 職員に関する事項

職 員 数	7 人
-------	-----

2. 工 事

主な建設改良工事

工事番号	工 事 名	施 工 内 容	施 工 業 者 名	工 事 費 用 (円)	着 工 年 月 日	竣 工 年 月 日	
31-1	中林第一処理分区 第11工区 污水管布設工事	φ 2 0 0 mm L = 2 8 9 m	(有)石原建設工業	17,699,000	R1. 9. 3	R2. 1. 31	
31-2	二日市第一処理分区 第22工区 污水管布設工事	φ 2 0 0 mm L = 1 2 0 m	みのり建設(株)	15,510,000	R1. 10. 2	R2. 3. 27	
31-3	二日市第一処理分区 第23工区 污水管布設工事	φ 2 0 0 mm L = 7 3 m	津村土建(株)	7,788,000	R1. 12. 2	R2. 3. 27	
30-1	二日市第一処理分区 第16工区 污水管布設工事	φ 2 0 0 mm L = 7 3 m	(有)コウセイ	23,490,000	H30. 8. 30	R1. 9. 30	(繰越)
30-2	中林第一処理分区 第6工区 污水管布設工事	φ 2 0 0 mm L = 1 0 9 m	(株)下川組	9,707,040	H30. 12. 28	R1. 9. 30	(繰越)
30-3	二日市第一処理分区 第17工区 污水管布設工事	φ 2 0 0 mm L = 2 6 2 m	(株)河合組	13,716,000	H31. 2. 5	R1. 9. 30	(繰越)
30-4	二日市第一処理分区 第18工区 污水管布設工事	φ 2 0 0 mm L = 2 1 6 m	(株)野々市工建	11,404,800	H31. 2. 5	R1. 9. 30	(繰越)
30-5	二日市第一処理分区 第19工区 污水管布設工事	φ 2 0 0 mm L = 2 2 4 m	津村土建(株)	12,463,200	H31. 3. 1	R1. 9. 30	(繰越)
30-6	中林第一処理分区 第7工区 污水管布設工事	φ 2 0 0 mm L = 1 7 7 m	(株)升方工務店	13,662,000	H31. 3. 5	R1. 9. 30	(繰越)
30-7	中林第一処理分区 第8工区 污水管布設工事	φ 2 0 0 mm L = 2 7 8 m	東南建設(株)	18,716,400	H31. 4. 1	R1. 9. 30	(繰越)
30-8	本町第二処理分区 第2工区 下水道管渠耐震化工事	人孔 N=16基	北興建設(株)	12,517,200	H31. 2. 28	R1. 6. 28	(繰越)

3. 業 務

(1) 業務量

本年度における汚水排水量の概要は、次のとおりです。

項 目	令和元年度	平成30年度	比 較		備 考
			増減	増減率	
計 画 区 域 内 人 口	56,000人	56,000人	0人	0.0%	
行 政 区 域 内 人 口	53,006人	52,469人	537人	1.0%	
処 理 区 域 内 人 口	51,530人	51,007人	523人	1.0%	
普 及 率	97.2%	97.2%	0.0%		
水洗便所設置済人口	45,005人	44,428人	577人	1.3%	
年 間 汚 水 総 排 水 量	5,558,491 m ³	5,451,075 m ³	107,416 m ³	2.0%	
年 間 有 収 水 量	5,725,209 m ³	5,667,887 m ³	57,322 m ³	1.0%	
有 収 率	103.0%	104.0%	△1.0%		

※地方公営企業決算状況調査に基づく数値

(2) 事業収入に関する事項

(単位：円)

項 目	令和元年度	平成30年度	比 較		備 考
			増減	増減率	
営 業 収 益	756,345,271	758,110,345	△ 1,765,074	△0.2%	
営 業 外 収 益	357,734,905	435,968,307	△ 78,233,402	△17.9%	
特 別 利 益	0	0	0	－	
合 計	1,114,080,176	1,194,078,652	△ 79,998,476	△6.7%	

※金額は、消費税及び地方消費税抜きで表示しています。

(3) 事業費に関する事項

(単位：円)

項 目	令和元年度	平成30年度	比 較		備 考
			増減	増減率	
営 業 費 用	1,029,993,944	1,054,794,980	△ 24,801,036	△2.4%	
営 業 外 費 用	203,192,513	223,140,861	△ 19,948,348	△8.9%	
特 別 損 失	151,733	2,073,064	△ 1,921,331	△92.7%	
合 計	1,233,338,190	1,280,008,905	△ 46,670,715	△3.6%	

※金額は、消費税及び地方消費税抜きで表示しています。

4. 会 計

企業債の概況

(単位：円)

項 目	金 額	備 考
前 年 度 末 残 高	12,643,748,688	
本 年 度 借 入 高	445,300,000	
本 年 度 償 還 高	911,554,348	
本 年 度 末 残 高	12,177,494,340	

5. そ の 他

他会計負担金等の使途の特定について

ア 営業収益の他会計負担金38,700,000円については、減価償却費（特定収入以外）に全額充当しました。

イ 営業外収益の他会計補助金158,379,000円については、支払利息（特定収入以外）に全額充当しました。

ウ 営業外収益の長期前受金戻入199,231,823円（非現金収入）については、減価償却費（特定収入以外）に全額充当しました。

エ 資本的収入の国庫補助金85,766,300円については、建設改良費（特定収入）に全額充当しました。

オ 資本的収入の受益者負担金17,386,170円については、建設改良費（特定収入）に全額充当しました。

令和元年度 野々市市公共下水道事業キャッシュ・フロー計算書

(平成31年4月1日から令和2年3月31日まで)

(単位：円)

1 業務活動によるキャッシュ・フロー

当年度純損失	△ 119,258,014
減価償却費	690,225,146
固定資産除却費	0
貸倒引当金の増減額（△は減少）	△ 1,741,635
賞与引当金の増減額（△は減少）	63,271
長期前受金戻入額	△ 199,231,823
受取利息及び受取配当金	0
支払利息	203,190,533
未収金の増減額（△は増加）	△ 1,456,802
未払金の増減額（△は減少）	△ 233,098,831
その他の流動資産の増減額（△は増加）	15,400,000
その他の流動負債の増減額（△は減少）	0
小計	354,091,845
利息の支払額	△ 203,190,533
業務活動によるキャッシュ・フロー	150,901,312

2 投資活動によるキャッシュ・フロー

固定資産の取得による支出	△ 239,989,096
長期前受金による収入	96,926,775
投資活動によるキャッシュ・フロー	△ 143,062,321

3 財務活動によるキャッシュ・フロー

建設改良費等の財源に充てるための企業債による収入	445,300,000
建設改良費等の財源に充てるための企業債の償還による支出	△ 911,554,348
一般会計からの出資金による収入	204,653,000
リース債務の返済による支出	0
財務活動によるキャッシュ・フロー	△ 261,601,348

資金増減額（△は減少）	△ 253,762,357
資金期首残高	594,679,776
資金期末残高	340,917,419

令和元年度財務諸表に関する注記

I. 重要な会計方針

地方公営企業会計改定後の基準を適用して、財務諸表等を作成している。

1 固定資産の減価償却の方法

(1) 有形固定資産（リース資産を除く。）

・減価償却の方法 定額法による。

・主な耐用年数

構築物 50 年

機械及び装置 10～20 年

車両運搬具 6 年

(2) 無形固定資産（リース資産を除く）

・減価償却の方法 定額法による。

・主な耐用年数

施設利用権 45 年

(3) リース資産

・所有権移転ファイナンス・リース取引に係るリース資産

自己所有の固定資産に適用する減価償却方法と同一の方法による。

2 引当金の計上方法

(1) 退職給付引当金

職員の退職手当は、当年度末における職員に対する退職手当の要支給額から、石川縣市町村退職手当組合における積立金相当額を控除した金額を一般会計がその全部を負担することとなっているため、本会計において、退職給付引当金は計上していない。

(2) 賞与引当金

職員の期末手当及び勤勉手当の支給及びその手当に係る法定福利費の支出に備えるため、当年度末における支給見込額に基づき、当年度の負担に属する額を計上している。

(3) 貸倒引当金

債権の不納欠損による損失に備えるため、貸倒実績率により、回収不能見込額を計上している。

3 受益者負担金の経理方法

資本的収入の受益者負担金は、貸借対照表上の長期前受金を構成することから、現金主義を採用し収納時に調定を行っている。

4 消費税及び地方消費税の会計処理

消費税及び地方消費税の会計処理は、税抜方式によっている。

Ⅱ. 貸借対照表等関連

1 企業債の償還に係る一般会計の負担

貸借対照表に計上されている企業債（当年度の末日の翌日から起算して1年以内に償還予定のものも含む。）のうち、一般会計が負担すると見込まれる額は、2,656,094,842円である。

Ⅲ. セグメント情報に関する注記

野々市市公共下水道事業会計は、公共下水道事業の単一セグメントのため、記載を省略している。

Ⅳ. リース契約により使用する固定資産

1 リース取引の処理方法

リース料総額が300万円以上のファイナンス・リース取引については、通常の売買取引に係る方法に準じた会計処理を行っている。

リース料総額が300万円未満のファイナンス・リース取引については、通常の賃貸借取引に係る方法に準じた会計処理を行っている。

2 リース会計に係る特例措置

所有権移転外ファイナンス・リース取引については、通常の賃貸借取引に係る方法に準じた会計処理によっている。

令和元年度 野々市市公共下水道事業収益費用明細書

税抜き（単位：円）

款	項	目	節	金 額	備 考
下水道事業収益	営業収益	下水道使用料		1,114,080,176	
				756,345,271	
		下水道使用料	下水道使用料	717,623,171	
				717,623,171	
		他会計負担金	他会計負担金	38,700,000	
				38,700,000	
		その他営業収益		22,100	
			手数料	2,100	
			雑収益	20,000	
	営業外収益			357,734,905	
		他会計補助金		158,379,000	
			一般会計補助金	158,379,000	
		長期前受金戻入		199,231,823	
			補助金	137,453,348	
			受贈財産評価額	5,683,836	
		雑収益	受益者負担金	56,094,639	
				124,082	
			その他雑収益	124,082	
下水道事業費用	営業費用	管渠費		1,233,338,190	
				1,029,993,944	
				56,140,941	
			給料	13,929,600	
			手当	5,833,950	
			賞与引当金繰入額	2,404,000	
			法定福利費	6,894,194	
			備消耗品費	943,138	
			印刷製本費	21,800	
			通信運搬費	276,801	
			委託料	15,922,836	
			修繕費	8,353,000	
			動力費	1,556,822	
			負担金	4,800	

款	項	目	節	金 額	備 考
		流域下水道 維持管理費		256,583,334	
			負担金	256,583,334	
		総係費		27,044,523	
			給料	9,225,600	
			手当	2,645,681	
			賃金	479,829	
			賞与引当金繰入 額	1,479,000	
			法定福利費	4,480,450	
			旅費	32,541	
			報償費	6,840	
			備消耗品費	438,550	
			燃料費	67,594	
			印刷製本費	109,410	
			通信運搬費	45,164	
			委託料	5,950,350	
			手数料	8,076	
			賃借料	1,434,000	
			修繕費	81,140	
			公課費	34,200	
			負担金	461,221	
			保険料	64,877	
		減価償却費		690,225,146	
			有形固定資産減 価償却費	601,575,242	
			無形固定資産減 価償却費	88,649,904	
	営業外費用			203,192,513	
		支払利息及び企 業債取扱諸費		203,190,533	
			企業債利息	203,190,533	
		雑支出		1,980	
			その他雑支出	1,980	
	特別損失			151,733	
		過年度損益修正損		151,733	
			過年度損益修正損	151,733	

令和元年度 野々市市公共下水道事業資本の収支明細書

税込み（単位：円）

款	項	目	節	金 額	備 考
資本的收入	企業債	企業債		755,051,370	
				445,300,000	
			企業債	445,300,000	
	補助金	補助金	企業債	445,300,000	
				85,766,300	
				85,766,300	
	工事負担金	工事負担金	国庫補助金	85,766,300	
				1,945,900	
				1,945,900	
	受益者負担金	受益者負担金	工事負担金	1,945,900	
				17,386,170	
				17,386,170	
	他会計出資金	他会計出資金	受益者負担金	17,386,170	
				204,653,000	
				204,653,000	
			一般会計出資金	204,653,000	

款	項	目	節	金 額	備 考
資本的支出	建設改良費	管渠施設費		1,172,233,199	
				260,678,851	
				224,051,740	
			委託料	47,530,000	
			工事請負費	176,521,740	
	企業債償還金	流域下水道建設費		36,627,111	
			負担金	36,627,111	
				911,554,348	
			企業債償還金	911,554,348	
		企業債償還金	企業債償還金	911,554,348	

令和元年度 野々市市公共下水道事業固定資産明細書

固定資産明細書

(1) 有形固定資産

資 産 の 名 称	年度当初現在高	当年度増加額	当年度減少額	年度末残高
構 築 物	23,743,350,079	259,002,500		24,002,352,579
機 械 及 び 装 置	97,261,122			97,261,122
車 両 運 搬 具	174,738			174,738
リ ー ス 資 産	7,257,000			7,257,000
小 計	23,848,042,939	259,002,500	0	24,107,045,439
建 設 仮 勘 定	49,209,000	239,989,096	282,374,096	6,824,000
合 計	23,897,251,939	498,991,596	282,374,096	24,113,869,439

(2) 無形固定資産

資 産 の 名 称	年度当初現在高	当年度増加額	当年度減少額	年度末残高
施 設 利 用 権	2,520,435,365	33,625,096		2,554,060,461
合 計	2,520,435,365	33,625,096	0	2,554,060,461

(単位：円)

減 価 償 却 累 計 額				年度末償却未済高	備 考
年度当初現在高	当年度増加額	当年度減少額	累 計		
2,340,810,191	593,278,125		2,934,088,316	21,068,264,263	
38,617,751	7,934,267		46,552,018	50,709,104	
166,000			166,000	8,738	
6,531,300	362,850		6,894,150	362,850	
2,386,125,242	601,575,242	0	2,987,700,484	21,119,344,955	
			0	6,824,000	
2,386,125,242	601,575,242	0	2,987,700,484	21,126,168,955	

(単位：円)

減 価 償 却 累 計 額				年度末償却未済高	備 考
年度当初現在高	当年度増加額	当年度減少額	累 計		
348,431,857	88,649,904		437,081,761	2,116,978,700	
348,431,857	88,649,904	0	437,081,761	2,116,978,700	

令和元年度 野々市市公共下水道事業企業債明細書

金額は円単位							
種類 (借入資本金)	発行年月日	発行総額 発行価額	償還高		未償還残高	利率 (%)	償還終期
			当年度償還高	償還高累計			
平成 3年度 (旧)大蔵省資金運用部	平成 4年 5月27日	28,000,000	1,786,938	24,121,667	3,878,333	5.5	令和 4年 3月25日
平成 3年度 (旧)大蔵省資金運用部	平成 4年 5月27日	55,700,000	3,554,732	47,984,890	7,715,110	5.5	令和 4年 3月25日
平成 3年度 (旧)大蔵省資金運用部	平成 4年 5月27日	66,200,000	4,224,834	57,030,515	9,169,485	5.5	令和 4年 3月25日
平成 3年度 (旧)大蔵省資金運用部	平成 4年 5月27日	66,400,000	4,237,597	57,202,814	9,197,186	5.5	令和 4年 3月25日
平成 3年度 (旧)大蔵省資金運用部	平成 4年 5月27日	100,800,000	6,432,980	86,838,008	13,961,992	5.5	令和 4年 3月25日
平成 4年度 (旧)大蔵省資金運用部	平成 5年 5月28日	40,000,000	2,254,522	32,616,654	7,383,346	4.4	令和 5年 3月25日
平成 4年度 (旧)大蔵省資金運用部	平成 5年 5月28日	90,700,000	5,112,127	73,958,257	16,741,743	4.4	令和 5年 3月25日
平成 4年度 (旧)大蔵省資金運用部	平成 5年 5月28日	95,000,000	5,354,489	77,464,546	17,535,454	4.4	令和 5年 3月25日
平成 4年度 (旧)大蔵省資金運用部	平成 5年 5月28日	120,400,000	6,786,109	98,176,121	22,223,879	4.4	令和 5年 3月25日
平成 4年度 (旧)大蔵省資金運用部	平成 5年 5月28日	216,500,000	12,202,597	176,537,625	39,962,375	4.4	令和 5年 3月25日
平成 5年度 (旧)大蔵省資金運用部	平成 6年 5月20日	14,400,000	772,659	10,958,633	3,441,367	4.3	令和 6年 3月25日
平成 5年度 (旧)大蔵省資金運用部	平成 6年 5月20日	37,200,000	1,996,036	28,309,803	8,890,197	4.3	令和 6年 3月25日
平成 5年度 (旧)大蔵省資金運用部	平成 6年 5月20日	118,400,000	6,352,975	90,104,317	28,295,683	4.3	令和 6年 3月25日
平成 5年度 (旧)大蔵省資金運用部	平成 6年 5月20日	167,300,000	8,976,797	127,318,009	39,981,991	4.3	令和 6年 3月25日
平成 5年度 (旧)大蔵省資金運用部	平成 6年 5月20日	178,000,000	9,550,925	135,460,884	42,539,116	4.3	令和 6年 3月25日
平成 6年度 (旧)大蔵省資金運用部	平成 6年10月31日	11,500,000	610,341	8,390,983	3,109,017	4.5	令和 6年 9月25日
平成 6年度 (旧)大蔵省資金運用部	平成 6年10月31日	15,400,000	817,326	11,236,624	4,163,376	4.5	令和 6年 9月25日
平成 6年度 (旧)大蔵省資金運用部	平成 7年 3月27日	46,300,000	2,419,823	32,382,496	13,917,504	4.65	令和 7年 3月 1日
平成 6年度 (旧)大蔵省資金運用部	平成 7年 5月26日	14,000,000	704,401	10,045,369	3,954,631	3.85	令和 7年 3月25日
平成 6年度 (旧)大蔵省資金運用部	平成 7年 5月26日	68,100,000	3,426,411	48,863,537	19,236,463	3.85	令和 7年 3月25日
平成 6年度 (旧)大蔵省資金運用部	平成 7年 5月26日	71,200,000	3,582,386	51,087,869	20,112,131	3.85	令和 7年 3月25日
平成 6年度 (旧)大蔵省資金運用部	平成 7年 5月26日	270,100,000	13,589,924	193,803,839	76,296,161	3.85	令和 7年 3月25日
平成 8年度 (旧)大蔵省資金運用部	平成 8年11月29日	90,000,000	4,160,530	59,600,430	30,399,570	3.1	令和 8年 9月25日
平成 8年度 (旧)大蔵省資金運用部	平成 8年11月29日	200,900,000	9,287,224	133,041,400	67,858,600	3.1	令和 8年 9月25日
平成 8年度 (旧)大蔵省資金運用部	平成 8年11月29日	265,800,000	12,287,428	176,019,931	89,780,069	3.1	令和 8年 9月25日
平成 8年度 (旧)大蔵省資金運用部	平成 9年 3月25日	145,400,000	6,551,015	94,068,775	51,331,225	2.8	令和 9年 3月 1日
平成 8年度 (旧)大蔵省資金運用部	平成 9年11月28日	160,400,000	6,992,501	102,782,137	57,617,863	2.2	令和 9年 9月25日
平成 9年度 (旧)大蔵省資金運用部	平成10年11月30日	84,600,000	3,505,475	53,198,478	31,401,522	1.1	令和10年 9月25日
平成10年度 (旧)大蔵省資金運用部	平成12年 3月24日	173,800,000	7,160,322	93,783,986	80,016,014	2	令和12年 3月 1日
平成 8年度 (旧)簡易保険局	平成 9年 5月29日	76,800,000	3,435,631	50,097,025	26,702,975	2.6	令和 9年 3月31日
平成 8年度 (旧)簡易保険局	平成 9年 5月29日	146,100,000	6,535,753	95,301,757	50,798,243	2.6	令和 9年 3月31日
平成 8年度 (旧)簡易保険局	平成 9年 5月29日	276,900,000	12,387,064	180,623,248	96,276,752	2.6	令和 9年 3月31日
平成 9年度 (旧)簡易保険局	平成10年 5月28日	129,400,000	5,547,567	80,811,186	48,588,814	2	令和10年 3月31日
平成 9年度 (旧)簡易保険局	平成10年 5月28日	318,100,000	13,637,411	198,655,626	119,444,374	2	令和10年 3月31日
平成 9年度 (旧)簡易保険局	平成10年 5月28日	331,000,000	14,190,453	206,711,766	124,288,234	2	令和10年 3月31日
平成10年度 (旧)簡易保険局	平成11年 5月28日	187,700,000	7,840,590	110,828,558	76,871,442	1.7	令和11年 3月31日
平成10年度 (旧)簡易保険局	平成11年 5月28日	210,700,000	8,801,345	124,409,042	86,290,958	1.7	令和11年 3月31日
平成10年度 (旧)簡易保険局	平成11年 5月28日	400,700,000	16,738,009	236,595,647	164,104,353	1.7	令和11年 3月31日
平成11年度 (旧)簡易保険局	平成12年 5月30日	188,100,000	7,749,463	101,500,390	86,599,610	2	令和12年 3月31日
平成11年度 (旧)簡易保険局	平成12年 5月30日	194,300,000	8,004,894	104,845,961	89,454,039	2	令和12年 3月31日
平成11年度 (旧)簡易保険局	平成12年 5月30日	496,500,000	20,455,120	267,915,702	228,584,298	2	令和12年 3月31日
平成12年度 (旧)簡易保険局	平成13年 5月30日	128,900,000	5,204,393	65,827,440	63,072,560	1.6	令和13年 3月31日
平成12年度 (旧)簡易保険局	平成13年 5月30日	158,200,000	6,387,392	80,790,540	77,409,460	1.6	令和13年 3月31日
平成12年度 (旧)簡易保険局	平成13年 5月30日	346,600,000	13,994,123	177,003,804	169,596,196	1.6	令和13年 3月31日
平成13年度 (旧)簡易保険局	平成14年 5月30日	148,300,000	5,865,223	67,471,124	80,828,876	2.1	令和14年 3月31日
平成13年度 (旧)簡易保険局	平成14年 5月30日	215,300,000	8,515,053	97,953,688	117,346,312	2.1	令和14年 3月31日
平成13年度 (旧)簡易保険局	平成14年 5月30日	279,900,000	11,069,964	127,344,346	152,555,654	2.1	令和14年 3月31日
平成14年度 (旧)簡易保険局	平成15年 5月30日	75,400,000	2,982,781	34,084,888	41,315,112	0.9	令和15年 3月31日
平成14年度 (旧)簡易保険局	平成15年 5月30日	107,800,000	4,264,506	48,731,442	59,068,558	0.9	令和15年 3月31日
平成14年度 (旧)簡易保険局	平成15年 5月30日	125,900,000	4,980,531	56,913,622	68,986,378	0.9	令和15年 3月31日
平成15年度 (旧)簡易保険局	平成16年 5月31日	335,600,000	12,729,754	126,414,463	209,185,537	2.1	令和16年 3月31日
平成16年度 (旧)簡易保険局	平成17年 5月30日	269,100,000	10,036,511	91,917,801	177,182,199	2	令和17年 3月31日
平成17年度 (旧)簡易保険局	平成18年 5月30日	253,000,000	9,110,960	74,961,173	178,038,827	2.3	令和18年 3月31日
平成18年度 (旧)簡易保険局	平成19年 5月30日	374,400,000	13,338,777	99,299,978	275,100,022	2.1	令和19年 3月31日
平成11年度 財務省財政融資資金	平成13年 3月26日	36,300,000	1,465,628	18,537,905	17,762,095	1.6	令和13年 3月 1日
平成13年度 財務省財政融資資金	平成14年 1月31日	34,800,000	1,390,782	16,531,760	18,268,240	2.1	令和13年 9月25日
平成13年度 財務省財政融資資金	平成14年 1月31日	59,000,000	2,357,934	28,027,983	30,972,017	2.1	令和13年 9月25日
平成13年度 財務省財政融資資金	平成15年 3月25日	38,700,000	1,523,912	17,136,956	21,563,044	1.2	令和15年 3月 1日

令和元年度 野々市市公共下水道事業企業債明細書

金額は円単位

種類 (借入資本金)	発行年月日	発行総額 発行価額	償還高		未償還残高	利率 (%)	償還終期
			当年度償還高	償還高累計			
平成13年度 財務省財政融資資金	平成15年 3月25日	66,100,000	2,602,857	29,270,099	36,829,901	1.2	令和15年 3月 1日
平成14年度 財務省財政融資資金	平成16年 3月25日	16,400,000	623,958	6,225,786	10,174,214	2	令和16年 3月 1日
平成14年度 財務省財政融資資金	平成16年 3月25日	16,700,000	635,373	6,339,672	10,360,328	2	令和16年 3月 1日
平成15年度 財務省財政融資資金	平成17年 3月25日	2,900,000	107,727	982,375	1,917,625	2.1	令和17年 3月 1日
平成15年度 財務省財政融資資金	平成17年 3月25日	20,200,000	750,372	6,842,765	13,357,235	2.1	令和17年 3月 1日
平成17年度 財務省財政融資資金	平成18年 3月27日	7,600,000	276,482	2,292,187	5,307,813	2.1	令和18年 3月 1日
平成17年度 財務省財政融資資金	平成18年 3月27日	9,100,000	331,050	2,744,591	6,355,409	2.1	令和18年 3月 1日
平成18年度 財務省財政融資資金	平成19年 3月26日	9,700,000	345,583	2,572,675	7,127,325	2.1	令和19年 3月 1日
平成18年度 財務省財政融資資金	平成19年 5月24日	29,700,000	1,058,124	7,877,161	21,822,839	2.1	令和19年 3月25日
平成19年度 財務省財政融資資金	平成20年 5月23日	351,000,000	12,160,769	79,793,566	271,206,434	2.2	令和20年 3月25日
平成20年度 財務省財政融資資金	平成21年 3月25日	50,400,000	1,749,732	10,018,847	40,381,153	1.9	令和21年 3月 1日
平成20年度 財務省財政融資資金	平成21年 5月26日	408,500,000	13,958,120	79,537,687	328,962,313	2.1	令和21年 3月25日
平成21年度 財務省財政融資資金	平成22年 3月25日	60,900,000	2,037,885	9,776,735	51,123,265	2.1	令和22年 3月 1日
平成21年度 財務省財政融資資金	平成22年 5月26日	62,800,000	2,120,386	10,192,282	52,607,718	2	令和22年 3月25日
平成21年度 財務省財政融資資金	平成22年 5月26日	330,400,000	11,155,662	53,623,089	276,776,911	2	令和22年 3月25日
平成22年度 財務省財政融資資金	平成23年 5月26日	26,000,000	877,754	3,418,585	22,581,415	1.8	令和23年 3月25日
平成22年度 財務省財政融資資金	平成23年 5月26日	228,600,000	7,717,479	30,057,240	198,542,760	1.8	令和23年 3月25日
平成24年度 財務省財政融資資金	平成24年 9月 7日	231,800,000	7,879,679	19,480,592	212,319,408	1.5	令和24年 9月 1日
平成24年度 財務省財政融資資金	平成25年 3月25日	17,200,000	580,334	1,152,060	16,047,940	1.5	令和25年 3月 1日
平成 3年度 (旧)公営企業金融公庫	平成 4年 5月28日	2,300,000	171,104	2,300,000	0	5.55	令和 2年 3月20日
平成 3年度 (旧)公営企業金融公庫	平成 4年 5月28日	54,200,000	4,032,108	54,200,000	0	5.55	令和 2年 3月20日
平成 3年度 (旧)公営企業金融公庫	平成 4年 5月28日	33,300,000	2,487,728	33,300,000	0	5.6	令和 2年 3月20日
平成 3年度 (旧)公営企業金融公庫	平成 4年 5月28日	35,700,000	2,607,511	35,700,000	0	5.6	令和 2年 3月20日
平成 4年度 (旧)公営企業金融公庫	平成 5年 5月20日	48,900,000	3,164,983	45,592,608	3,307,392	4.45	令和 3年 3月20日
平成 4年度 (旧)公営企業金融公庫	平成 5年 5月20日	53,100,000	3,436,824	49,508,536	3,591,464	4.45	令和 3年 3月20日
平成 4年度 (旧)公営企業金融公庫	平成 5年 5月20日	52,400,000	3,404,954	48,840,099	3,559,901	4.5	令和 3年 3月20日
平成 4年度 (旧)公営企業金融公庫	平成 5年 5月20日	56,500,000	3,589,450	52,747,209	3,752,791	4.5	令和 3年 3月20日
平成 5年度 (旧)公営企業金融公庫	平成 6年 5月20日	15,900,000	977,961	13,813,174	2,086,826	4.35	令和 4年 3月20日
平成 5年度 (旧)公営企業金融公庫	平成 6年 5月20日	79,200,000	4,871,352	68,805,251	10,394,749	4.35	令和 4年 3月20日
平成 5年度 (旧)公営企業金融公庫	平成 6年 5月20日	55,600,000	3,431,734	48,271,771	7,328,229	4.4	令和 4年 3月20日
平成 5年度 (旧)公営企業金融公庫	平成 6年 5月20日	80,400,000	4,851,702	70,039,525	10,360,475	4.4	令和 4年 3月20日
平成 6年度 (旧)公営企業金融公庫	平成 6年10月28日	13,600,000	829,322	11,355,868	2,244,132	4.55	令和 4年 9月20日
平成 6年度 (旧)公営企業金融公庫	平成 6年10月28日	10,200,000	623,984	8,510,046	1,689,954	4.6	令和 4年 9月20日
平成 6年度 (旧)公営企業金融公庫	平成 7年 3月27日	41,100,000	2,424,159	33,105,766	7,994,234	4.75	令和 5年 3月20日
平成 6年度 (旧)公営企業金融公庫	平成 7年 5月30日	7,400,000	424,169	6,024,615	1,375,385	3.9	令和 5年 3月20日
平成 6年度 (旧)公営企業金融公庫	平成 7年 5月30日	142,200,000	8,150,912	115,770,292	26,429,708	3.9	令和 5年 3月20日
平成 6年度 (旧)公営企業金融公庫	平成 7年 5月30日	35,900,000	2,064,170	29,200,182	6,699,818	3.95	令和 5年 3月20日
平成 6年度 (旧)公営企業金融公庫	平成 7年 5月30日	37,500,000	2,156,166	30,501,584	6,998,416	3.95	令和 5年 3月20日
平成 7年度 (旧)公営企業金融公庫	平成 8年 5月16日	45,900,000	2,471,444	35,123,774	10,776,226	3.45	令和 6年 3月20日
平成 7年度 (旧)公営企業金融公庫	平成 8年 5月16日	71,600,000	3,855,237	54,790,024	16,809,976	3.45	令和 6年 3月20日
平成 7年度 (旧)公営企業金融公庫	平成 8年 5月16日	98,900,000	5,325,181	75,680,633	23,219,367	3.45	令和 6年 3月20日
平成 7年度 (旧)公営企業金融公庫	平成 8年 5月16日	129,400,000	6,967,426	99,019,959	30,380,041	3.45	令和 6年 3月20日
平成 8年度 (旧)公営企業金融公庫	平成 9年 5月30日	33,800,000	1,695,065	24,621,806	9,178,194	2.65	令和 7年 3月20日
平成 8年度 (旧)公営企業金融公庫	平成 9年 5月30日	68,700,000	3,445,297	50,044,915	18,655,085	2.65	令和 7年 3月20日
平成 8年度 (旧)公営企業金融公庫	平成 9年 5月30日	75,500,000	3,786,315	54,998,415	20,501,585	2.65	令和 7年 3月20日
平成 8年度 (旧)公営企業金融公庫	平成 9年 5月30日	130,300,000	6,534,529	94,917,795	35,382,205	2.65	令和 7年 3月20日
平成 9年度 (旧)公営企業金融公庫	平成10年 5月28日	139,700,000	6,664,844	96,725,915	42,974,085	2.05	令和 8年 3月20日
平成 9年度 (旧)公営企業金融公庫	平成10年 5月28日	145,300,000	6,932,009	100,603,261	44,696,739	2.05	令和 8年 3月20日
平成 9年度 (旧)公営企業金融公庫	平成10年 5月28日	25,900,000	1,238,150	17,902,482	7,997,518	2.1	令和 8年 3月20日
平成 9年度 (旧)公営企業金融公庫	平成10年 5月28日	27,000,000	1,290,736	18,662,819	8,337,181	2.1	令和 8年 3月20日
平成 9年度 (旧)公営企業金融公庫	平成10年 5月28日	44,100,000	2,108,202	30,482,604	13,617,396	2.1	令和 8年 3月20日
平成 9年度 (旧)公営企業金融公庫	平成10年 5月28日	67,400,000	3,222,059	46,587,925	20,812,075	2.1	令和 8年 3月20日
平成10年度 (旧)公営企業金融公庫	平成11年 5月28日	94,000,000	4,352,829	61,310,993	32,689,007	1.75	令和 9年 3月20日
平成10年度 (旧)公営企業金融公庫	平成11年 5月28日	164,000,000	7,594,298	106,968,119	57,031,881	1.75	令和 9年 3月20日
平成10年度 (旧)公営企業金融公庫	平成11年 5月28日	16,100,000	746,731	10,480,860	5,619,140	1.8	令和 9年 3月20日
平成10年度 (旧)公営企業金融公庫	平成11年 5月28日	45,700,000	2,119,600	29,750,016	15,949,984	1.8	令和 9年 3月20日
平成10年度 (旧)公営企業金融公庫	平成11年 5月28日	90,800,000	4,211,372	59,109,441	31,690,559	1.8	令和 9年 3月20日
平成10年度 (旧)公営企業金融公庫	平成11年 5月28日	98,500,000	4,568,504	64,122,025	34,377,975	1.8	令和 9年 3月20日

令和元年度 野々市市公共下水道事業企業債明細書





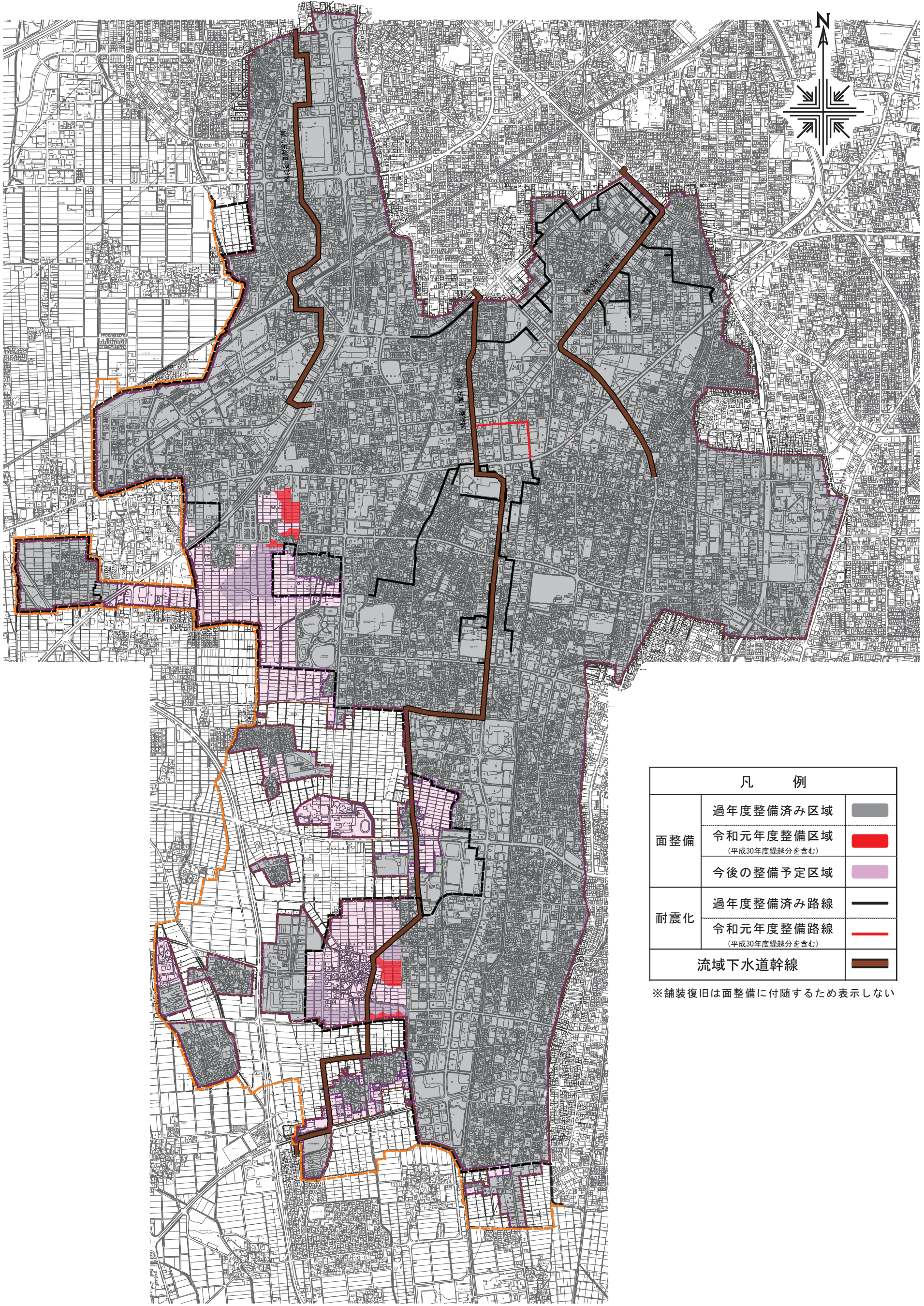

金額は円単位								
種類 (借入資本金)	発行年月日	発行総額 発行価額	償還高		未償還残高	利率 (%)	償還終期	
			当年度償還高	償還高累計				
平成11年度 (旧) 公営企業金融公庫	平成12年 5月30日	18,300,000	837,286	10,966,558	7,333,442	2	令和10年 3月20日	
平成11年度 (旧) 公営企業金融公庫	平成12年 5月30日	74,900,000	3,426,928	44,884,981	30,015,019	2	令和10年 3月20日	
平成11年度 (旧) 公営企業金融公庫	平成12年 5月30日	94,700,000	4,332,844	56,750,434	37,949,566	2	令和10年 3月20日	
平成11年度 (旧) 公営企業金融公庫	平成12年 5月30日	98,700,000	4,515,859	59,147,495	39,552,505	2	令和10年 3月20日	
平成11年度 (旧) 公営企業金融公庫	平成12年 5月30日	175,000,000	8,006,839	104,871,449	70,128,551	2	令和10年 3月20日	
平成12年度 (旧) 公営企業金融公庫	平成13年 5月30日	75,500,000	3,372,215	42,521,503	32,978,497	1.65	令和11年 3月20日	
平成12年度 (旧) 公営企業金融公庫	平成13年 5月30日	165,400,000	7,387,607	93,153,072	72,246,928	1.65	令和11年 3月20日	
平成12年度 (旧) 公営企業金融公庫	平成13年 5月30日	24,000,000	1,072,636	13,483,558	10,516,442	1.7	令和11年 3月20日	
平成12年度 (旧) 公営企業金融公庫	平成13年 5月30日	61,500,000	2,748,631	34,551,619	26,948,381	1.7	令和11年 3月20日	
平成13年度 (旧) 公営企業金融公庫	平成14年 1月30日	21,800,000	968,090	11,575,245	10,224,755	2	令和11年 9月20日	
平成13年度 (旧) 公営企業金融公庫	平成14年 5月30日	39,600,000	1,741,136	20,142,944	19,457,056	2	令和12年 3月20日	
平成13年度 (旧) 公営企業金融公庫	平成14年 5月30日	72,600,000	3,192,083	36,928,730	35,671,270	2	令和12年 3月20日	
平成13年度 (旧) 公営企業金融公庫	平成14年 5月30日	99,700,000	4,383,619	50,713,423	48,986,577	2	令和12年 3月20日	
平成13年度 (旧) 公営企業金融公庫	平成14年 5月30日	135,700,000	5,966,470	69,025,190	66,674,810	2	令和12年 3月20日	
平成13年度 (旧) 公営企業金融公庫	平成15年 3月28日	11,700,000	507,097	5,702,497	5,997,503	1.2	令和13年 3月20日	
平成14年度 (旧) 公営企業金融公庫	平成15年 5月29日	29,600,000	1,284,676	14,680,277	14,919,723	0.9	令和13年 3月20日	
平成14年度 (旧) 公営企業金融公庫	平成15年 5月29日	144,300,000	6,262,797	71,566,350	72,733,650	0.9	令和13年 3月20日	
平成14年度 (旧) 公営企業金融公庫	平成15年 5月29日	198,100,000	8,597,783	98,248,744	99,851,256	0.9	令和13年 3月20日	
平成14年度 (旧) 公営企業金融公庫	平成15年 5月29日	220,600,000	9,574,310	109,407,737	111,192,263	0.9	令和13年 3月20日	
平成14年度 (旧) 公営企業金融公庫	平成16年 3月30日	5,600,000	237,048	2,376,524	3,223,476	1.9	令和14年 3月20日	
平成15年度 (旧) 公営企業金融公庫	平成16年 5月28日	23,500,000	991,074	9,841,979	13,658,021	2.1	令和14年 3月20日	
平成15年度 (旧) 公営企業金融公庫	平成16年 5月28日	34,100,000	1,438,111	14,281,341	19,818,659	2.1	令和14年 3月20日	
平成15年度 (旧) 公営企業金融公庫	平成16年 5月28日	238,500,000	10,058,338	99,885,617	138,614,383	2.1	令和14年 3月20日	
平成15年度 (旧) 公営企業金融公庫	平成17年 3月30日	3,900,000	161,075	1,468,874	2,431,126	2.1	令和15年 3月20日	
平成16年度 (旧) 公営企業金融公庫	平成17年 5月27日	10,200,000	423,678	3,896,901	6,303,099	1.9	令和15年 3月20日	
平成16年度 (旧) 公営企業金融公庫	平成17年 5月27日	91,800,000	3,813,101	35,072,102	56,727,898	1.9	令和15年 3月20日	
平成16年度 (旧) 公営企業金融公庫	平成17年 5月27日	274,700,000	11,410,226	104,948,866	169,751,134	1.9	令和15年 3月20日	
平成17年度 (旧) 公営企業金融公庫	平成18年 3月30日	9,700,000	393,857	3,277,806	6,422,194	2	令和16年 3月20日	
平成17年度 (旧) 公営企業金融公庫	平成18年 5月30日	367,400,000	14,744,522	121,311,764	246,088,236	2.3	令和16年 3月20日	
平成18年度 (旧) 公営企業金融公庫	平成19年 5月30日	11,300,000	447,608	3,332,204	7,967,796	2.1	令和17年 3月20日	
平成18年度 (旧) 公営企業金融公庫	平成19年 5月30日	122,500,000	4,852,394	36,123,447	86,376,553	2.1	令和17年 3月20日	
平成19年度 (旧) 公営企業金融公庫	平成20年 5月29日	131,100,000	5,055,905	33,174,606	97,925,394	2.2	令和18年 3月20日	
平成23年度 地方公共団体金融機構	平成24年 5月24日	1,200,000	40,660	120,062	1,079,938	1.6	令和24年 3月20日	
平成23年度 地方公共団体金融機構	平成24年 5月24日	1,300,000	44,048	130,066	1,169,934	1.6	令和24年 3月20日	
平成24年度 地方公共団体金融機構	平成25年 3月26日	1,100,000	37,115	73,679	1,026,321	1.5	令和25年 3月20日	
平成24年度 地方公共団体金融機構	平成25年 3月26日	3,000,000	101,221	200,941	2,799,059	1.5	令和25年 3月20日	
平成24年度 地方公共団体金融機構	平成25年 5月23日	21,100,000	720,276	1,430,573	19,669,427	1.4	令和25年 3月20日	
平成24年度 地方公共団体金融機構	平成25年 5月23日	212,100,000	7,240,303	14,380,296	197,719,704	1.4	令和25年 3月20日	
平成25年度 地方公共団体金融機構	平成26年 3月27日	4,400,000	148,119	148,119	4,251,881	1.4	令和26年 3月20日	
平成25年度 地方公共団体金融機構	平成26年 3月27日	24,100,000	811,286	811,286	23,288,714	1.4	令和26年 3月20日	
平成25年度 地方公共団体金融機構	平成26年 5月23日	2,400,000	80,792	80,792	2,319,208	1.4	令和26年 3月20日	
平成25年度 地方公共団体金融機構	平成26年 5月23日	223,100,000	7,510,290	7,510,290	215,589,710	1.4	令和26年 3月20日	
平成26年度 地方公共団体金融機構	平成27年 3月26日	1,500,000	0	0	1,500,000	1.2	令和27年 3月20日	
平成26年度 地方公共団体金融機構	平成27年 3月26日	14,600,000	0	0	14,600,000	1.2	令和27年 3月20日	
平成26年度 地方公共団体金融機構	平成27年 3月26日	169,700,000	0	0	169,700,000	1.2	令和27年 3月20日	
平成27年度 地方公共団体金融機構	平成27年 9月29日	14,700,000	0	0	14,700,000	1.1	令和27年 9月20日	
平成27年度 地方公共団体金融機構	平成28年 3月30日	11,300,000	0	0	11,300,000	0.5	令和28年 3月20日	
平成27年度 地方公共団体金融機構	平成28年 3月30日	13,100,000	0	0	13,100,000	0.5	令和38年 3月20日	
平成27年度 地方公共団体金融機構	平成28年 3月30日	209,400,000	0	0	209,400,000	0.5	令和38年 3月20日	
平成28年度 地方公共団体金融機構	平成28年10月27日	19,400,000	0	0	19,400,000	0.4	令和38年 9月20日	
平成28年度 地方公共団体金融機構	平成29年 3月30日	21,600,000	0	0	21,600,000	0.6	令和39年 3月20日	
平成28年度 地方公共団体金融機構	平成29年 3月30日	23,100,000	0	0	23,100,000	0.6	令和39年 3月20日	
平成28年度 地方公共団体金融機構	平成29年 3月30日	128,200,000	0	0	128,200,000	0.6	令和39年 3月20日	
平成29年度 地方公共団体金融機構	平成30年 3月29日	8,600,000	0	0	8,600,000	0.5	令和40年 3月20日	
平成29年度 地方公共団体金融機構	平成30年 3月29日	22,500,000	0	0	22,500,000	0.7	令和40年 3月20日	
平成29年度 地方公共団体金融機構	平成30年 3月29日	43,200,000	0	0	43,200,000	0.7	令和40年 3月20日	
平成30年度 地方公共団体金融機構	平成31年 3月28日	6,800,000	0	0	6,800,000	0.5	令和41年 3月20日	
平成30年度 地方公共団体金融機構	平成31年 3月28日	12,900,000	0	0	12,900,000	0.5	令和41年 3月20日	

令和元年度 野々市市公共下水道事業企業債明細書

金額は円単位								
種類 (借入資本金)	発行年月日	発行総額 発行価額	償還高		未償還残高	利率 (%)	償還終期	
			当年度償還高	償還高累計				
平成30年度 地方公共団体金融機構	平成31年 3月28日	31,700,000	0	0	31,700,000	0.5	令和41年 3月20日	
平成30年度 地方公共団体金融機構	平成31年 3月28日	39,200,000	0	0	39,200,000	0.5	令和41年 3月20日	
令和元年度 地方公共団体金融機構	令和 2年 3月30日	17,100,000	0	0	17,100,000	0.3	令和42年 3月20日	
令和元年度 地方公共団体金融機構	令和 2年 3月30日	19,400,000	0	0	19,400,000	0.3	令和42年 3月20日	
令和元年度 地方公共団体金融機構	令和 2年 3月30日	30,000,000	0	0	30,000,000	0.3	令和42年 3月20日	
令和元年度 地方公共団体金融機構	令和 2年 3月30日	71,400,000	0	0	71,400,000	0.3	令和42年 3月20日	
平成17年度 民間等機関	平成18年 5月26日	115,200,000	6,776,000	71,148,000	44,052,000	0.25	令和 8年 5月31日	
平成18年度 民間等機関	平成19年 5月28日	5,700,000	335,200	3,184,400	2,515,600	0.46	令和 9年 5月31日	
平成18年度 民間等機関	平成19年 5月28日	45,800,000	2,694,400	25,596,800	20,203,200	0.46	令和 9年 5月31日	
平成18年度 民間等機関	平成19年 5月28日	135,500,000	7,970,400	75,718,800	59,781,200	0.46	令和 9年 5月31日	
平成20年度 民間等機関	平成21年 5月26日	49,800,000	2,928,000	21,960,000	27,840,000	0.75	令和11年 5月31日	
平成20年度 民間等機関	平成21年 5月26日	53,900,000	3,170,400	23,778,000	30,122,000	0.75	令和11年 5月31日	
平成20年度 民間等機関	平成21年 5月26日	131,200,000	7,717,600	57,882,000	73,318,000	0.75	令和11年 5月31日	
平成21年度 民間等機関	平成22年 5月26日	45,100,000	2,652,800	17,243,200	27,856,800	1.11	令和12年 5月31日	
平成21年度 民間等機関	平成22年 5月26日	53,200,000	3,127,800	20,330,700	32,869,300	1.11	令和12年 5月31日	
平成21年度 民間等機関	平成22年 5月26日	134,800,000	7,929,400	51,541,100	83,258,900	1.11	令和12年 5月31日	
平成21年度 民間等機関	平成22年 3月25日	62,700,000	6,270,000	62,700,000	0	1.13	令和 2年 3月31日	
平成22年度 民間等機関	平成23年 5月26日	42,400,000	2,494,000	13,717,000	28,683,000	0.99	令和13年 6月 2日	
平成22年度 民間等機関	平成23年 5月26日	54,900,000	3,228,400	17,756,200	37,143,800	0.99	令和13年 6月 2日	
平成22年度 民間等機関	平成23年 5月26日	170,200,000	10,011,600	55,063,800	115,136,200	0.99	令和13年 6月 2日	
平成23年度 民間等機関	平成24年 5月28日	38,100,000	2,241,000	10,084,500	28,015,500	0.76	令和14年 5月31日	
平成23年度 民間等機関	平成24年 5月28日	56,300,000	3,310,600	14,897,700	41,402,300	0.76	令和14年 5月31日	
平成23年度 民間等機関	平成24年 5月28日	181,400,000	10,670,400	48,016,800	133,383,200	0.76	令和14年 5月31日	
平成24年度 民間等機関	平成25年 5月28日	37,100,000	2,182,200	7,637,700	29,462,300	0.54	令和15年 5月31日	
平成24年度 民間等機関	平成25年 5月28日	56,300,000	3,310,800	11,587,800	44,712,200	0.54	令和15年 5月31日	
平成24年度 民間等機関	平成25年 5月28日	201,400,000	11,847,000	41,464,500	159,935,500	0.54	令和15年 5月31日	
平成25年度 民間等機関	平成26年 5月27日	319,800,000	18,810,000	47,025,000	272,775,000	0.61	令和16年 5月31日	
平成26年度 民間等機関	平成27年 3月30日	43,600,000	2,564,800	5,129,600	38,470,400	0.39	令和16年11月30日	
平成26年度 民間等機関	平成27年 3月30日	56,200,000	3,305,400	6,610,800	49,589,200	0.39	令和16年11月30日	
平成26年度 民間等機関	平成27年 3月30日	244,900,000	14,405,800	28,811,600	216,088,400	0.39	令和16年11月30日	
平成27年度 民間等機関	平成28年 3月30日	33,600,000	1,976,400	1,976,400	31,623,600	0.1	令和17年11月30日	
平成27年度 民間等機関	平成28年 3月30日	56,200,000	3,305,200	3,305,200	52,894,800	0.1	令和17年11月30日	
平成27年度 民間等機関	平成28年 3月30日	181,400,000	10,670,400	10,670,400	170,729,600	0.1	令和17年11月30日	
平成28年度 民間等機関	平成29年 3月30日	36,800,000	0	0	36,800,000	0.18	令和18年11月30日	
平成28年度 民間等機関	平成29年 3月30日	55,800,000	0	0	55,800,000	0.18	令和18年11月30日	
平成28年度 民間等機関	平成29年 3月30日	198,200,000	0	0	198,200,000	0.18	令和18年11月30日	
平成29年度 民間等機関	平成30年 3月29日	304,700,000	0	0	304,700,000	0.31	令和19年11月30日	
平成30年度 民間等機関	平成30年 6月 1日	27,884,000	2,787,800	4,181,700	23,702,300	0.5	令和10年 5月31日	
平成30年度 民間等機関	平成30年 6月 1日	31,471,000	3,147,000	4,720,500	26,750,500	0.5	令和10年 5月31日	
平成30年度 民間等機関	平成30年 6月 1日	57,413,000	5,741,200	8,611,800	48,801,200	0.5	令和10年 5月31日	
平成30年度 民間等機関	平成31年 3月28日	40,000,000	0	0	40,000,000	0.31	令和20年11月30日	
平成30年度 民間等機関	平成31年 3月28日	53,500,000	0	0	53,500,000	0.31	令和20年11月30日	
平成30年度 民間等機関	平成31年 3月28日	224,300,000	0	0	224,300,000	0.31	令和20年11月30日	
令和元年度 民間等機関	令和 2年 3月30日	31,500,000	0	0	31,500,000	0.245	令和21年11月30日	
令和元年度 民間等機関	令和 2年 3月30日	50,600,000	0	0	50,600,000	0.245	令和21年11月30日	
令和元年度 民間等機関	令和 2年 3月30日	225,300,000	0	0	225,300,000	0.245	令和21年11月30日	
公共下水道事業 計		21,823,368,000	911,554,348	9,645,873,660	12,177,494,340			

令和元年度 下水道事業整備区域図



凡 例		
面 整 備	過年度整備済み区域	
	令和元年度整備区域 (平成30年度繰越分を含む)	
	今後の整備予定区域	
耐 震 化	過年度整備済み路線	
	令和元年度整備路線 (平成30年度繰越分を含む)	
流域下水道幹線		

※舗装復旧は面整備に付随するため表示しない

