ICHIおし市民 90

市内で活躍する人を紹介します。

ビワコオオナマズと ふるさとが大好きです

水毛生　貴之さん

（本町３）

プロフィール

名前　みもう　たかゆき

誕生日　２月６日

出身地　野々市市

野々市に住んで約 31 年

趣味　日本淡水魚の飼育

「ふるさとを知るきっかけ作りに貢献したい」と話すのは水毛生貴之さん。学びの杜ののいち カレードで市立図書館のスタッフとして勤務する傍ら大好きな歴史研究が高じて、同図書館での市民歴史講座の講師を務めるほか、ボランティアガイドののいち里まち倶楽部で、ふるさと愛を育む活動に取り組んでいます。

父からの教え

卒業研究に選んだ『野々市の歴史』がふるさとへの興味のきっかけでした。研究を通して新しい知識に出合う喜びや、知ることの楽しさを学びました。常に自己研鑽に励めと話す父の言葉を胸に、新しいことを吸収して、皆さんに楽しんでもらえると嬉しいです。

猫面瓦ってなんだろ

あるとき水毛生家を訪れたお客さんが、猫を描いた鬼瓦に気付かせてくれました。調べてみると鬼瓦とは別に、猫面をした瓦がまちの至る所にあるんです。かつて養蚕が盛んだった野々市では天敵のネズミを払いたいと願い、猫を模った瓦を多く用いたことが分かりました。ふとしたことがまちの歴史につながる面白さを感じた瞬間でした。

今は本町地区が私の講座の中心ですが、これから押野地区の歴史を皮切りに、いずれ野々市全体に話を波及させたいと思います。

のっティからの挑戦！クロスワードパズル vol.21

タテとヨコのかぎをいれて A ～ E の文字を並べてね！

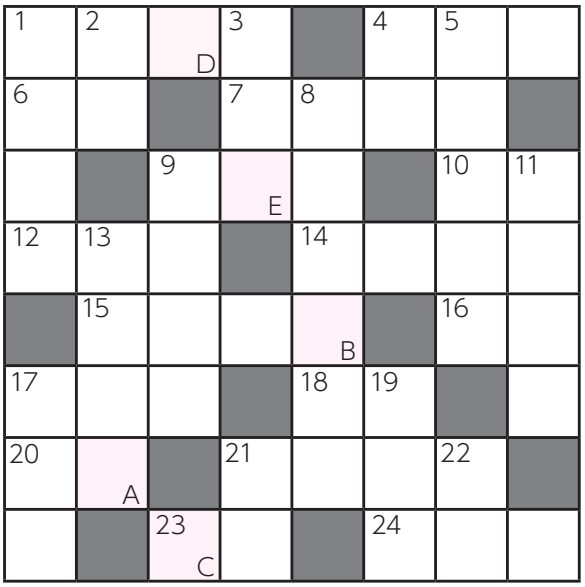

タテのかぎ

1. 三日市の遺跡からその一部が見つかった、奈良・平安時代の官道「北陸道」。読み方は〇〇〇〇どう。
2. これがあることも実力のうち
3. イメージや感覚をつかさどる体の器官
4. 頭から食べる？しっぽから食べる？〇〇焼き
5. 縁の下の〇〇〇〇〇
8. リンゴ、７人のこびと、王子様のキス、なお姫さま
9. 声の調子のこと
11. 石鹸やハンドソープを使って 30 秒以上行いましょう
13. 中学の科目の一つ。手をデッサンしたりします
17. だますために一〇〇〇うつ
19. 手塚治虫はこれの神様です
21. 春の季語「東風」。読めるかな？
22. 屋根に流れる雨水を集めて地上に流す設備

ヨコのかぎ

1. 野々市には３つの大学があります。県立大、金工大、あと一つは何大学？
4. 敷地内に押野公民館がある、野々市市立〇〇〇小学校
6. 「火」をひ、「山」をやまと読むのは何読み？
7. イカを乾燥させてうすく伸ばしたおつまみ
9. 共通するのは、カメ、カニ、ノコノコ
10. イタリア語で牛乳を意味する言葉
12. かわいいペットの迷子防止になります
14. 愉快な話で人を楽しませてくれる〇〇〇〇がある人
15. 人が自分をどう思っているかを気にしすぎる状態「〇〇〇〇過剰」
16. 薄焼きたまごやえびなどの具をちりばめた色鮮やかなお寿司といえば、〇〇し寿し。
17. ヤシ目ヤシ科の植物でほうきの穂先に使われます
18. することがない状態
20. のっティは犬です。マルかバツか答えを入れてね
21. 意見を述べるという意味の英語
23. 国道８号線は野々市を通る何？
24. 野々市の魅力を紹介するののいち里まち倶楽部はボランティア〇〇〇

コミュニティバスのっティ利用者数 300 万人突破の記念品！

正解者の中から抽選で５人に、オリジナルエコバッグをプレゼント。

（提供 ののいちバス株式会社）

【応募方法】

ハガキ、ファックスまたは電子メールに①クイズの答え②住所、氏名、年齢、電話番号③広報紙の感想を書いた上、下記へ送付

締め切り　６月 18 日㈮（消印有効）

当選者の発表は賞品の発送をもって行います。感想は公開する場合があります。

【あて先】

921-8510　野々市市三納１丁目１番地

市民協働課広報広聴係

ファックス：☎ 227-6259

メール：kyoudou@city.nonoichi.lg.jp

【先月号（広報野々市５月号）のクロスワードの答え：しんりょくのまち】