

# いしかわ百万石文化祭 がやってくる！

総集編

いよいよ始まる

「いしかわ百万石文化祭2023」

その魅力を届けます！

10.14 [Sat]  
11.26 [Sun]

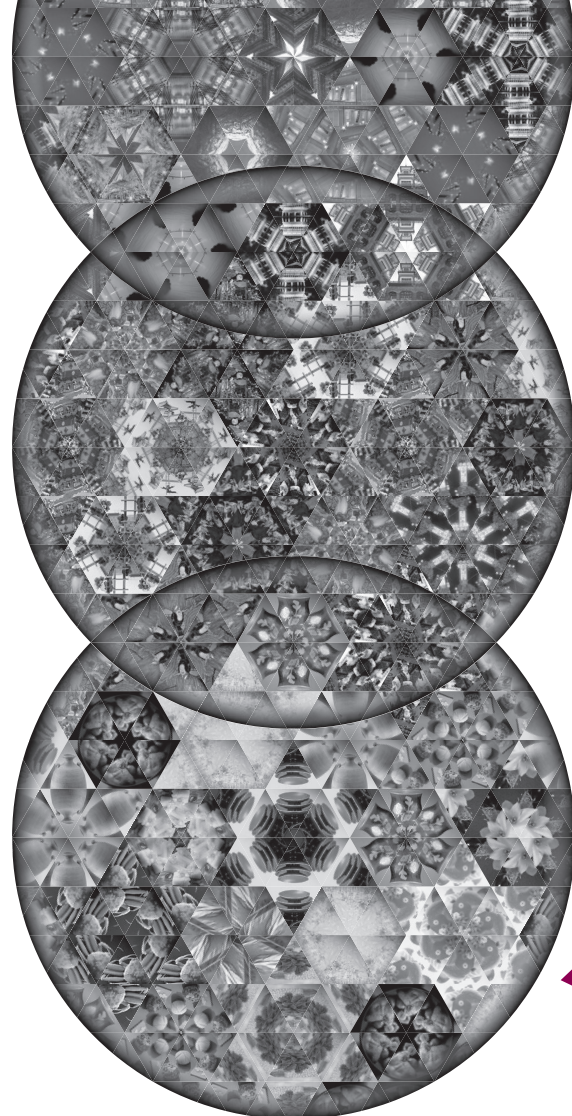

いしかわ  
百万石文化祭  
2023  
特設サイト



野々市市  
特設サイト

ついに今月から開催！  
いよいよ石川県、そして野々市市にいしかわ百万石文化祭2023がやってきます！キャッチフレーズは「文化 絢爛」。多様な文化がより磨かれ、未来に輝いてほしいという思いが込められています。イベントへ参加したり、芸術文化を鑑賞したり体験したりして、深い歴史に裏打ちされた多彩な文化を味わい、ふるさとの魅力を再発見しましょう！

**いしかわ百万石文化祭とは**  
いしかわ百万石文化祭2023は「第38回国民文化祭」「第23回全国障害者芸術・文化祭」の統一名称。各種文化について全国規模で発表、共演し、障害のある人もない人も共に参加して交流の輪を広げていく文化祭です。44日間の期間中に、文化資源を活用したイベントや文化団体による27の全国大会など、県内全市町で約150の文化イベントが開催されます。

石川県での国民文化祭は、平成4年以来2回目。全国障害者芸術・文化祭は初開催です。前回大会から31年分の地域に育まれた文化を県民総参加で全国に発信します。

## 3つの円（記事タイトル左）は何を表している？

石川の多様で多彩な文化が「絢爛」に輝き、美しく広がりゆくイメージを「万華鏡」をモチーフに表現。公式ポスターにも採用されています。3つの円は、ロゴマークを意匠的に表しており、それぞれには「自然・景観」、「祭・伝統芸能」、「伝統工芸・食」の写真を配置し、それらが重なり合って、石川県の豊かな文化が形成されている様を表現しています。

## ロゴマーク

百万石の「百」と「100」の字をモチーフに、伝統工芸の漆器や金箔からイメージした赤と金で石川らしさを表現しています。また、上に向かうループの形状は、さまざまな伝統や文化が次世代へ継承・発展していく様子をイメージしています。

いしかわ  
百万石文化祭  
2023



## 本物の価値に触れる



日本を代表する芸術家たちの作品が見られる「みんなのアート展」の特別企画展『椿、咲く』や、ジャズの聖地ニューヨークで活躍するアーティストによる本場さながらのコンサート「BIG APPLE in NONOICHI 2023」など、野々市にいながら本物の価値に触れられます。



北大路魯山人《色絵椿文鉢》  
1935-44年頃（昭和10年代）  
陶器 口径36.7×高18.5cm

## 市民の作品に触れる



創作活動におけるダイバーシティをテーマに、市民などから募った作品やパラアート作品が一堂に会するイベント「みんなのアート展～創る・描く・想う～」が開催されます。また、いしかわ百万石文化祭応援事業「ののいちマナビフェスタ2023」では、市内で活動するサークルなどの皆さんが、日頃の成果を発表するステージや展示が見られます。市民の作品や発表が、創作意欲の刺激に？！

## 参加できる



見たり聴いたりだけでなく参加もできちゃいます！プロ棋士の手ほどきが受けられる「将棋フェスティバルIN野々市」の「入門&パワーアップ講座」や「指導対局」、ジャズプレイヤーから直接指導が受けられる「BIG APPLE in NONOICHI 2023」ワークショップなどは今からでも申し込みます。また、日本酒「猩々」季節限定酒「秋あがり」が味わえるペアリングイベントやキッチンカーなどの飲食コーナーもあって食欲の秋にぴったり！



## 制作者インタビュー



市美術文化協会 副会長  
荒木 幸子 さん

市内で、ジュニア絵画サークルパル（郷公民館）や寿大学院絵てがみコースなどの講師を務める。日展や現代美術展など受賞歴多数。一水会会員。

▼百万石文化祭との関わり  
市からのお声掛けで、明和特別支援学校との共同制作に取り組んでいます。平成4年に石川県で開催された国民文化祭を思い出しながら、県内での開催をうれしく思います。

▼明和特別支援学校での制作  
小中高合わせて約360人の児童生徒、そして約180人の教職員との共同制作という事で、まずは何を作るかを話し合いました。その中で、明和特別支援学校10周年記念として児童生徒からの公募で決まったマスコットキャラクター「メイシー」を活用しようという声。シイの木の実である「メイシー」が住む森や家を作ることに決まりました。最初に子どもたちがストーリーを考え、それに沿ったイメージ図を

メイシー  
メイシー

作成。そのイメージに向けて、土をこねて型取りして焼いたり、布を一つから染めたり、段ボールを切って貼ったり。各教室に分かれて作っていました。完成すると、縦横3.6m、高さ3.4mの大きな作品になります。こんなに大きな立体作品に携わるのは私自身も初めてで、完成が楽しみです。作品は、カレイドで開催される「みんなのアート展Ⅰ期」で展示されます。多くの皆さんに、そして、制作した子どもたちみんなに見てほしいと思います。

▼アート作品の楽しみ方  
いしかわ百万石文化祭では、中々見られない有名な絵が数多く野々市にやってきました。また、公募展では知り合いない近所の人々の作品も並んでいると思います。ぜひ、有名な作品も身近な人の作品も一緒に楽しんでください。





## みんなのアート展 I期 ～創る・描く・想う～

📅 10月14日(土)～22日(日)  
10:00～18:00 (最終日は正午まで)  
📍 学びの杜ののいち カレード (水曜休館)

毎年恒例の市美術展に、障害者の理解促進活動として実施する障害者作品展を加え、創作活動におけるダイバーシティをテーマに市民みんなのアート作品を展示します。制作者の自由な発想が生み出す多彩な作品が一堂に会するアートの一大イベントです。  
才能あふれる色とりどりの世界観を味わいませんか。目玉として登場する、市美術文化協会と明和特別支援学校の児童生徒による巨大な共同制作アート作品は必見です。

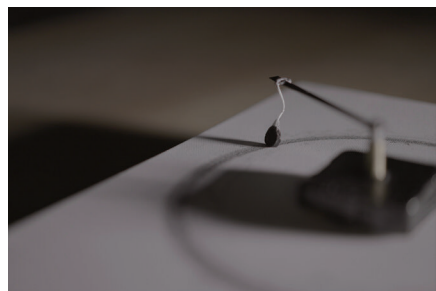

## IKERU NONOICHI 2023 インスタレーション展示 「その時間、僕自身を含めて」

📅 11月4日(土)～12日(日)  
9:30～16:30 (最終入場 16:00)  
📍 郷土資料館 NoNo

野々市市出身のラップ音楽家で映像制作、イベントデザインも手がける大谷内真郷が、自身のこと、時間、命を見つめ直し、時間の刹那を表現したインスタレーション・映像作品を郷土資料館の蔵を中心に展開します。

IKERU NONOICHI 問い合わせ  
(一社) 市観光物産協会 ☎ 248-7332

## みんなのアート展 II期 特別企画展『椿、咲く』『椿とともに』

📅 11月2日(木)～26日(日) 10:00～18:00 (最終日は15:00まで)  
📍 学びの杜ののいち カレード (水曜休館)  
🎫 一般 500円 / 高・大学生 300円 / 中学生以下・障害者 無料

あいおいニッセイ同和損害保険㈱が所蔵するツバキ絵の名作美術コレクションと、金沢美術工芸大学日本画修了生7人による花鳥画作品を展示。尾形光琳や北大路魯山人、竹久夢二、岸田劉生などの優美で気品あふれる名品の数々が並びます。



尾形光琳《紅椿図団扇》  
18世紀(江戸時代)  
紙本着色・額  
23.6 × 23.3cm

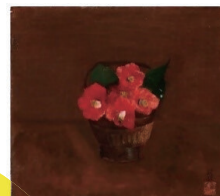

岸田劉生《籠椿》  
1924年(大正13年)  
油彩キャンパス・額  
36.6 × 45.0cm

地域資源とアート

多様な人々が紡ぐ多彩な表現

芸術・文化を

味わい尽くせ！

野々市市が  
文化に染まる

全国に発信！  
44日間

## IKERU NONOICHI 2023 展覧会「ノノイチ(野の位置)から」

📅 11月4日(土)～12日(日) 9:30～16:30 (最終入場 16:00)  
📍 喜多家住宅  
🎫 一般 500円 / 中高生 400円 / 小学生以下 無料  
特製チョコレート付き特別前売り券 1,600円

「北国街道・野々市を IKERU (生ける・活ける・いける)」がコンセプトのイベント。今年は、金沢美術工芸大学日本画専攻と連携した日本画展示や JIN'AN によるフラワーアートの展覧会を中心に、アートとコラボした茶会や日本酒ペアリング、野々市の特産品を活かした「サンニコラ」の特製チョコレートなどが楽しめます。

前売り券や  
申し込みの  
詳細は  
こちら

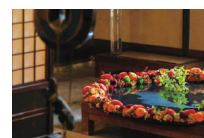

喜多家住宅を彩る花々



展示作品 石崎誠和《震れる》



狸々やヤーコンを  
使った野々市味！



## BIG APPLE in NONOICHI 2023 プレイベント BBBB ミニジャズライブ

📅 10月29日(日) 15:10～16:10  
📍 にぎわいの里ののいち カミーノ

ニューオーリンズスタイルのジャズバンド「ブラックボトムプラスバンド(BBBB)」のステージが「ののいちマナビフェスタ 2023」と同時開催！音楽の楽しさがストレートに感じられてジャズ初心者にもぴったり！



## BIG APPLE in NONOICHI 2023

📅 11月18日(土)・19日(日)  
📍 文化会館フォルテ  
🎫 S席(指定席) 5,000円 / 一般(自由席) 4,000円  
高校生以下(自由席) 2,000円 ※当日券 500円増

野々市市のジャズバンド『ムーンライト JAZZ オーケストラ』がホストバンドを務めるジャズの祭典。ジャズの聖地ニューヨークで活躍するアーティストを招き、本場さながらのコンサートと直接指導が受けられるワークショップを開催。  
日本の歌姫 大野えりやジュリアード音楽院で教鞭をとるドナルド・ベガ(ピアノ)らが圧巻の演奏とモダンジャズの神髄を伝えます。

18日(土)  
13:00～17:00  
ワークショップ  
1,000円  
(見学無料)  
19日(日)  
13:10～  
無料公演  
(小ホール・ホワイエ)  
15:00～  
コンサート  
(大ホール)  
左記料金



申し込み  
詳細は  
こちら

本物に触れる  
野々市の  
文化と  
音楽

## IKERU NONOICHI 2023 ペアリングイベント 「ノノイチ(野の位置)から」 夜の特別展と日本酒「狸々」・ 弦楽に酔うタベ

📅 11月11日(土) ① 17:00～② 18:45～  
📍 喜多家住宅・郷土資料館 NoNo  
🎫 4,000円 (各回 15人・要予約)

野々市生まれの日本酒「狸々」の季節限定酒「秋あがり」と、展覧会「ノノイチ(野の位置)から」を味わうイベント。展覧会を解説付きで鑑賞した後、郷土資料館で日本酒と「うら庭」の料理、坂口昌優(バイオリン)と般若佳子(ビオラ)の演奏を堪能します。



芸術の秋にぴったり！  
芸術の秋にぴったり！  
季節限定酒  
「秋あがり」

## IKERU NONOICHI 2023 プレイベント ののいち茶会

📅 11月3日(金・祝) ① 13:00～② 16:00～  
📍 喜多家住宅  
🎫 2,000円 (各回 10人・要予約)

展覧会を解説付きで鑑賞し、特製チョコレートと抹茶を楽しみます。



## のいちマナビィフェスタ 2023

📅 10月28日(土)・29日(日) ほか

📍 にぎわいの里のいち カミーノ ほか

毎年恒例の「学習と文化の祭典」マナビィフェスタが、今年も開催！地区公民館などで活動するサークルや文化協会に加盟する団体が、ステージ発表や作品展示を通じて活動の成果を披露します、また、気軽にものづくりを体験できるワークショップ、野菜やハンドメイド作品などを販売する「マナビィマーケット」のコーナーも実施。子どもからお年寄りまで楽しめる市民みんなの文化祭です。



マナビィフェスタの詳細は、広報同時配布のパンフレットまたは市ホームページをチェック！



県内他市町の事業は公式ガイドブックで確認できます



文化財企画展  
「野々市の獅子舞・野菜神輿」

📅 11月5日(日)まで 9:00～17:00

📍 郷土資料館 NoNo

市指定無形民俗文化財となった獅子舞と野菜神輿の歴史や文化を紹介します。富奥防災コミュニティセンターでも同時開催中。詳細は市ホームページで検索！



## 北国街道野々市の市

📅 11月12日(日) 9:00～16:00

📍 本町二丁目～三丁目本町通り

旧北国街道が歩行者天国に！さまざまなイベントが開催され、そのにぎわいはかつての「市」を思い起こさせます。  
主催：北国街道野々市の市実行委員会



吟剣詩舞で綴る  
「北国街道物語」Part 3

📅 11月5日(日) 13:00～15:30

📍 文化会館フォルテ

かつて加賀の國を治めた「富樫氏」に思いを馳せ、野々市市の歴史を「北国街道」に寄せて披露します。いしかわ県民文化振興基金の助成を受けて行う事業としては今年で3回目。今回は、園児、野々市市明倫高校、神刀神明流居合剣舞道、和太鼓とのコラボレーションを織り交ぜ、剣詩舞の新たな一面と多様性を表現します。

百万石文化祭と  
同時期のイベントも  
いろいろあるよ



野々市の  
歴史と  
伝統  
同時開催イベント

## 将棋フェスティバル IN 野々市

📅 11月11日(土)・12日(日)

📍 文化会館フォルテ

🎫 指導対局 1,000円 ※記念大会参加者は無料

プロ棋士の公開対局やトークショー、将棋大会や初心者向け教室が開催されます。400年以上の歴史を誇るボードゲームである将棋。全国から集まる愛好者や将棋好きたちと交流し、将棋の奥深い魅力を感じてみませんか。



木村一基  
九段



都成竜馬  
七段

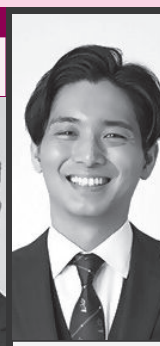

室田伊緒  
女流二段



井道千尋  
女流二段



石川県出身！

今注目の5人のプロ棋士が野々市に集結！

**指導対局** (小ホール) 11:00 受付

指導① 11:30～12:30

指導② 12:30～13:30

※プロ棋士5人 (多面指し)

**公開対局** (大ホール)

14:00～ 男性プロ棋士 (角落ち) vs アマ名人 (県代表)

解説：豊川孝弘七段 聞き手：女流棋士

**トークショー** (大ホール)

15:10～ 木村一基九段 豊川孝弘七段 都成竜馬七段

室田伊緒女流二段 井道千尋女流二段

**表彰式 抽選会** (大ホール)

プレゼント企画あり

### 物産展 (ロビー)

- 市観光物産協会 (野々市ブランド認定品など)
- JA のいち (キウイワイン、特産品など)



日本酒「しょうじょう」  
季節限定酒  
「秋あがり」(720ml)  
も販売！

### キッチンカー (正面玄関)

11日(土)

- チャノキカナザワ (クレープ)
- ピザバス jocovo (米粉ピザ)
- LUCCI CAFE (カレー)

12日(日)

- TI-DA (タコライス・サーターアングギー)
- ドリーム (大判焼き)

**入門&パワーアップ講座**

初心者から上達を目指す級位者向け

[予定] 豊川孝弘七段 都成竜馬七段

室田伊緒女流二段

**指導対局** (小ホール) 13:00 受付

指導① 13:30～14:30

指導② 14:30～15:30

指導③ 15:30～16:30

[予定] 木村一基九段 豊川孝弘七段 都成竜馬七段

室田伊緒女流二段 (多面指し)

**注目！** 記念将棋大会や選抜アマチュア将棋選手権、本場天童市の駒師制作実演会も同時開催！

※記念大会・選抜アマチュア将棋選手権の参加申し込みは9月30日(土)で終了しています。当日見学は可能です

### 問い合わせ

日本将棋連盟石川県支部連合会

☎ 243-1088 (13:00～18:00)

✉ ishikawa.shogi@gmail.com



▲将棋フェスティバル  
特設サイトはこちら

9月号詰将棋の答え

- 2二飛
- 1三玉
- 2四銀
- 同 銀
- 1二飛成
- 同 玉
- 2二角成まで

# ののいち 周遊 マップ

## ぶんかけんらんスタンプラリー

いしかわ百万石文化祭期間中に市内で開催されるイベントに3つ以上参加し、スタンプを集めて景品ゲット！

対象イベントは次の7つです。  
(★がついた2イベントは参加必須)

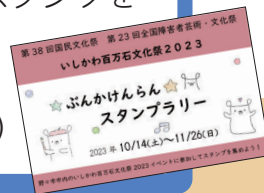

### にぎわいの里ののいち カミーノ

10/28(土), 29(日)

ののいちマナビィフェスタ (応援事業)

### 文化会館フォルテ

11/ 5(日) 吟剣詩舞で綴る「北国街道物語」(応援事業)

11/11(土), 12(日) 将棋フェスティバル IN 野々市

11/18(土), 19(日) BIG APPLE in NONOICHI

### 喜多家住宅

11/4(土)~12(日)

★ IKERU NONOICHI  
展覧会「ノノイチ(野の位置)から」

### 学びの杜ののいち カレード

10/14(土)~22(日) みんなのアート展 I期

11/ 2(木)~26(日) ★みんなのアート展 II期



今しか手に入らない！  
百万石文化祭開催記念  
野々市オリジナル  
マスキングテープ  
(先着 400人)

楽しみ方は無限大！ モデルコース

### アートと将棋と日本酒と

★ IKERU NONOICHI のペアリングイベントは  
事前に申し込みをしておきましょう！

10:00 ①みんなのアート展 II期 鑑賞 (500円)

↓ 文化会館フォルテへ (4分)

12:00 ②将棋フェスティバルのキッチンカーで昼食  
物産展で買い物や記念大会の見学

14:00 公開対局

15:10 トークショー

↓ のっティ北部ルート 16:50 発で喜多家住宅へ (2分)

17:00 ③ IKERU NONOICHI ペアリングイベント(4,000円)  
夜の特別展を楽しんだ後は、バイオリン演奏を  
聴きながら日本酒「猩々」に舌鼓

🏠 丸一日楽しめた！ほろ酔いで帰宅

77.77  
[500円]

### 毎週日曜日は百万石文化祭！

Every  
Sunday

10/22(日) ①みんなのアート展 I期

10/29(日) ②ののいちマナビィフェスタ  
BBBB ミニジャズライブ

11/5(日) ③ IKERU NONOICHI  
展覧会「ノノイチ(野の位置)」から (500円)  
④吟剣詩舞で綴る「北国街道物語」

11/12(日) ⑤将棋フェスティバル IN 野々市

11/19(日) ⑥ BIG APPLE in NONOICHI  
コンサート (S席 5,000円 [前売り])

11/26(日) ⑦みんなのアート展 II期  
(500円)

スタンプラリー完成！ みんなのアート展 (カレード)、市観光物産協会 (カミーノ内)、文化会館フォルテで景品を受け取り

問い合わせ 地域振興課 ☎ 227-6121 ✉ chiiki@city.nonoichi.lg.jp