

広報野々市
City Public Relations

NON@ICHI

2024 5
May
広報 No.830

“合理的配慮”ってどういうこと？～合理的配慮の提供が義務化～
さわやかスポーツフェスティバル2024 参加者募集

はじめは
たのしい！

Topics

IRいしかわ鉄道県内
全線開業記念
セレモニー

館野小学校入学式(4月8日(月))

合理的配慮

ってどういうこと？

令和6年4月から合理的配慮の提供が義務化

障害者差別解消法が改正され、事業者による障害のある人への合理的配慮の提供が義務化されました。障害のある人もない人も、互いに認め合いながら共に生きる社会の実現に向け、どのような取り組みができるか考えていきましょう！



合理的配慮とは

日常生活で提供されている設備やサービスなどについて、障害のない人は簡単に利用できても、障害のある人にとっては利用が難しく結果として活動などが制限されてしまう場合があります。このような場合には、障害のある人の活動などを制限しているバリアを取り除く必要があります。

Who だれが

行政機関
と
事業者※1



※1
商業などの事業を行う企業や団体、店舗であり、営利・非営利、個人・法人問わず、同じサービスなどを反復継続する意思をもって行う者。ボランティア活動をするグループなども「事業者」に入ります

To Whom だれに

「社会的なバリアを取り除いてほしい」と意思表示した
障害のある人※2



※2
障害者手帳を持つ人だけでなく、身体・知的・精神障害などのある人や、その他心や体のはたらきに障害がある人で、障害や社会の中にあるバリアで日常生活や社会生活に相当な制限を受けている人

What to do もにをす

負担が重すぎない範囲※3で、社会的なバリアを取り除くために
必要かつ合理的な
配慮をする



※3
個別の事案ごとに、事務・事業への影響や実現可能性、費用・負担の程度など考慮し、具体的場面や状況に応じて総合的・客観的に判断する必要があります

障害のある人が来店したとき



合理的配慮の提供

※令和6年4月1日から事業者も義務化

「合理的配慮の提供」に当たっては、障害のある人と事業者などが話し合い、互いに理解し合いながら共に対応案を検討すること（＝**建設的対話**）が重要です。

建設的対話のポイント

社会的なバリアを取り除くために

合理的配慮の目的は、障害のある人にとっての社会的障壁（バリア）を取り除くことです。ある方法が難しくても別の方法で対応できないか、障害のある人と事業者などが一緒になって対応案を考えていくことが大切です。本人が普段行っている対策や事業者の設備などの情報を共有し、互いの状況の理解に努めて柔軟に対応策を検討しましょう。

※社会的障壁（バリア）の例

- 通行・利用しにくい施設、設備など
- 利用しにくい制度など
- 障害のある人の存在を意識していない慣習、文化など
- 障害のある人への偏見など

不当な差別的取扱い

禁止

正当な理由なく、障害を理由として、サービスの提供を拒否することや、サービスの提供に当たって場所や時間帯を制限すること、障害のない人には付けない条件を付けることなどは禁止されています。

対話の際に避けるべき考え方

「前例がありません」

個別の状況に応じて柔軟に検討する必要があります。前例がないことは断る理由になりません。

「特別扱いできません」

合理的配慮は障害のある人もない人も同じようにできる状況を整えることが目的であり、「特別扱い」ではありません。

「もし何かあったら…」

漠然としたリスクは断る理由になりません。どんなリスクがあり、リスク低減のためにどんな対応ができるか、具体的な検討が必要です。

「〇〇障害のある人は…」

同じ障害でも、程度などによって適切な配慮は異なります。ひとくくりせず個別に検討しましょう。



「合理的配慮については何となく分かったけど、どういう対応が良いのかわからない……」という人も多いはず。

次ページで、配慮の具体例や合理的配慮の提供義務違反に当たらない例、障害福祉サービス事業所の取り組みを確認しましょう！

こんな対応策も？！合理的配慮も知ろう！



合理的配慮の具体例

※配慮内容は場面に依じて異なります。以下の例は全ての事業者が実施するものではないこと、例以外の合理的配慮もあることに注意しましょう

1 物理的環境への配慮 （例：肢体不自由）

障害のある人からの申し出
飲食店で、車椅子のまま着席したい。

2 意思疎通への配慮 （例：弱視難聴）

障害のある人からの申し出
難聴のため筆談を希望したが、
弱視もあるため細いペンや小さな文字では読みづらい。

3 ルールの柔軟な変更 （例：学習障害）

障害のある人からの申し出
文字の読み書きに時間がかかるため、セミナーでホワイトボードを最後まで書き写せない。

建設的対話 障害のある人と事業者などが話し合い、共に対応策を検討

対応



机に備え付けの椅子を片付けて、
車椅子のまま着席できるスペースを確保した。

対応

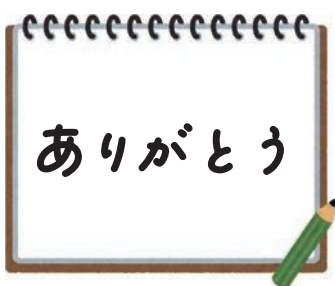

太いペンで大きな文字を書いて
筆談を行った。

対応



書き写す代わりに、スマートフォンなどで、ホワイトボードを撮影できることとした。

義務違反に当たらない例

「合理的配慮」は、以下の3つを満たすものであることに留意する必要があります。

- ① 本来の業務に付随するものに限られること
- ② 障害のない人と同じ機会を提供するためのものであること
- ③ 仕事やサービスの本質的な変更にならないこと
例えば次のような場合は合理的配慮の提供義務に反しないと考えられます。

- 飲食店において食事介助を求められた場合に、その店が本来行っていないことであるため、断ることができます。（①の観点）
 - 限定商品を抽選販売する際、手続きが難しいという理由で商品を確保するよう求められた場合、断ることができます。（②の観点）
- ※上記はあくまでも考え方の一例であり、実際には個別に判断する必要があります

もっと知りたい！

合理的配慮の提供

障害者の差別解消に向けた 理解促進ポータルサイト

「障害者差別解消法」の内容などを理解するためのサイトです。事例動画などで分かりやすく説明しています。



障害者差別解消に関する 事例データベース

「不当な差別的取扱い」や「合理的配慮の提供」などについて、相談窓口に寄せられた具体例を、障害種別などに応じて検索できます。



【参考】内閣府リーフレット「令和6年4月1日から合理的配慮の提供が義務化されます！」

Interview

障害福祉サービス事業所で、実際にどんな配慮をしているかインタビュー！
あなたなら、どんな取り組みができそうですか？



社会福祉法人 あおぞら福祉会 フォルムののシティ

所在地：稲荷 1-58

生活介護や就労系事業などを行う事業所。社会参加と自立支援を目的に「カフェののの木」を運営し、地域の中で働き交流しながら成長できる場所としている。また、農園「ハッスル郷」で農作物の栽培も行う。

▼「おいしい」を自信に変えて
生活介護と就労継続支援B型の人
が同じ建物で活動しています。B型
では、お菓子製造やカフェ、配達な
どの仕事をします。以前は企業から
の軽作業がメインでしたが、自分た
ちの商品を作りたいという思いでお
菓子作りを始めました。「福祉施設の
商品」という感じではなく、他店と
並んでも遜色ない見た目や品質を目
指してきて、今では多くの人に知っ
ていただいています。イベントなど、
利用者さんが自分の言葉で説明でき
る機会も増えてきました。「おいし
い」と喜んでもらえることが自信に
繋がっています。



フォルムののシティ(菓子工房&コーヒーののの木)
支援員 安谷 英記子 さん

▼配慮を考えている人へ
まずは、周りのペースに合わせる
のが難しい人がいることを知ってほ
しいです。困っていたら「何に困っ
ているのか」を優しい眼差しで観察
し、同じ目線で会話してみください
い。本人も、何が分からないかをう
まく言葉にできず困っていると思い
ます。支援する側が落ち着いて見て
あげてほしいです。

▼得意を生かした働き方
こつこつと仕事をするのが得意な
人や、人と接するのが好きな人など、
その人の個性や特性に合わせて営業
の機会を増やしたりコツコツ数を数
える作業を多くしたりと調整してい
ます。また、パソコンの仕事で、数
字が苦手な人には文章を打つ作業か
ら始めてもらうなど、順番をちょっ
と変えるだけでより生産性が上がる
ことがあります。得意なことから始
める方がよいんです。

伝える方にも気を付けています。知
的障害の人へは、伝えることを一つ
に絞ったり、紙に書くこととセット
で伝えたりしています。



多機能型事業所 椿
施設長 米林 勇人 さん

▼足りないところをお手伝い
B型事業では、社会に出ることを
目指し「らーめん虎」で色々な仕事
を行っています。合理的配慮と言っ
ても、全部やってしまうと合理的で
はなくなるので、本人の力を生かし
つつ一定の足りないところだけお手
伝いしています。障害特性によつて、
会話での理解が難しい場合には、文
字や写真で作業を示した手順書を用
意しています。また、文字を書ける
人には注文を取ってもらい、それが
できないけれどお店で頑張りたいと
いう人にはお水くみや食後の片付け、
注文を聞くことが難しい人には厨房
でご飯を量る仕事をしてもらうなど、



特定非営利活動法人 あじさいの家 多機能型事業所 椿

所在地：扇が丘 3-50

就労継続支援B型事業・生活介
護などを行う事業所。就労継続
支援B型事業では、「らーめん
虎」での飲食店舗全般的業務に
加え、就労に向けて挨拶・面接
の練習や身だしなみのアドバイ
スなども行う。

▼半歩ずつの譲り合い
「義務化されたからどうにかしなく
ては」ではなく、どうしたらお互い
のコミュニケーションが上手いく
かという気遣いを持って考えてほ
しいです。合理的配慮は、お互いの半
歩ずつの譲り合いだと思うんです。
互いが互いに好意を持ちながら、片
側だけでなく双方が「こうしたらや
りやすいよ」という落としどころを、
対話しながら見つけていくことが一
番大切なところかなと思います。

▼障害のあるお客さん
らーめん虎は、障害のあるお客さ
んも多く利用されます。お店がバリ
アフリーなのはもちろん、聴覚障害
や場面緘黙(※学校や公共の場所な
ど、特定の場面で話せなくなる症状)
で声を出せない人などが注文などの
コミュニケーションを取れるよう、
コミュニケーションボードを設置し
ています。

さわやかスポーツフェスティバル2024

対/対象 チ/チーム編成 競/競技方法 備/備考 問/問い合わせ 申/申し込み

市民が「いつでも」「どこでも」「だれでも」スポーツ・レクリエーションに親しみ、健康と体力増進に取り組めるよう開催します。

問 さわやかスポーツフェスティバル実行委員会
(スポーツ振興課内) ☎ 248-1442

体験種目

運動できる服装で参加。屋内競技は内履き持参。参加申し込みは各競技協会またはインターネットから。5月21日(火)締め切り。
※締め切り日が異なる競技有り

ネット
申し込みは
こちら→



ニュースポーツ

6月2日(日)、9日(日) 市民体育館大体育室(9:00~12:00)
ドッジビーやラダーゲッターなど楽しいニュースポーツがいっぱい! だれでも楽しめます ※当日参加可
問 スポーツ振興課(☎248-1442)

テニス

6月9日(日) スポーツランドさわやかホール(10:00~)
対 市内小学生(初心者、経験者不問)と保護者
※子ども1人につき保護者1人の参加が必要です
備 先着10ペア ※申込期間: 5月25日(土)~6月8日(土)
問 市テニス協会ホームページ

サッカー

6月2日(日) スポーツランド芝生広場(9:00~10:30)
対 市内の6歳以下の子ども ※当日参加可
問 宮崎 二郎(☎090-8969-4630)

トランポリン

6月9日(日) 市民体育館小体育室(9:00~12:00)
対 市内在住・在勤の人 ※当日参加可(要靴下)
問 松岡 砂都美(☎090-8921-1013)

バウンドテニス

6月9日(日) スポーツセンターアリーナ(13:30~14:30)
対 小学校高学年以上※小学生は親子体験 備 20人程度
※飲み物・タオル持参、当日参加可
問 バウンドテニス協会(☎nonoichi.bt@gmail.com)

ペタンク・ブール

6月2日(日) 野々市小学校運動場(8:30~12:00)
対 市民 ※当日参加可
備 【雨天】中止、小雨決行、予備日なし
問 番作 隆行(☎248-0250)

小学生陸上教室(2種目)

6月2日(日) 野々市小学校運動場(10:00~12:00)
※雨天時は野々市小学校体育館
対 市内小学4~6年生 ※当日参加可
備 短距離、走り幅跳び ※練習して計測します
問 安中 秀行(☎246-1716)

武術太極拳

6月2日(日) スポーツセンターサブアリーナ
(9:00~12:00)
対 子どもからお年寄りまで ※当日参加可
問 竹内 誠(☎090-9444-1990)

少林寺拳法

6月2日(日) スポーツセンタートレーニングルーム
(10:00~12:00)
対 子どもからお年寄りまで ※当日参加可
問 飯村 繁徳(☎090-2125-3861)

小学生柔道教室

6月8日(土) 武道館(9:00~12:00)
対 小学生 ※当日参加可
問 西 剛史(☎090-2378-8528)

小学生剣道教室

6月9日(日) 武道館(9:00~12:00)
対 小学生 ※当日参加可
問 本田 仁美(☎nonoichi.kendou@gmail.com)

相撲教室

6月8日(土) 相撲場(9:00~11:00)
対 小学生以下 ※タオル持参、当日参加可
問 塚本 泰雅(☎090-2378-3182)

バドミントン講座

日時 6月2日(日) 13:00~17:00
場所 スポーツセンターアリーナ
講師 金沢学院大学バドミントン部員
対象 市内ジュニアバドミントンクラブおよび
中学校バドミントン部員
持ち物 バドミントン用具一式、ゼッケン、飲み物

申 問 5月16日(木)までに市バドミントン協会
石田(☎090-2371-9124 ※17時以降
✉ yuki18.sayu28.yuto8@gmail.com)



ドキドキ! 体力チェック! 体力テスト

日時 6月2日(日) 9:00~12:00
(最終受付 11:00)
場所 市民体育館大体育室
対象 20~64歳(4月1日現在)の市内在住・在勤の人
種目 握力・上体起こし・長座体前屈・反復横跳び・急歩・立ち幅跳び

申 問 5月31日(金)までの平日にスポーツ振興課
(☎248-1442) ※当日参加可





ソフトボール

6月2日(日) 健康広場(8:00~)

- ④ 1町内会1チーム(監督含み16人以内)。町内会単位でチーム編成が困難な場合は隣接町内会と編成可
⑤ リーグ戦方式。全試合5回戦50分制限。投手はウインドミル投法禁止。3回以降10点差でコールドゲーム。上位2チームの決勝戦あり
⑥ 【雨天】中止、予備日なし【禁止】素足、スパイク
【抽選】当日8:00健康広場にて
☎ 古田 英和(☎090-2034-6332)

テニス

6月2日(日) スポーツランドテニスコート(8:30~)

- ④ 1チーム3ペア6人以上(男子1ペア、女子1ペア、男女混合1ペア※兼ねて出場は不可)中学生以上。メンバーの4人以上が市内在住・在勤・在学または市テニス協会会員であること(先着8チーム)
⑤ 団体戦。予選は2ブロックでのリンク戦。各ブロックの1~4位同士での決勝トーナメント。全チーム合計3試合行う
⑥ 【雨天】中止、予備日なし【組み合わせ抽選】当日
☎ 5月12日(日)~18日(土)に市テニス協会ホームページ

バドミントン

6月2日(日) スポーツセンターアリーナ(9:00~)

- ④ 中学生以上。小学校区別チーム(編成は協会一任)
⑤ 団体戦のリーグ戦のみ。2024年度バドミントン競技公認規則を適用
☎ 内川 潤也(☎Notty5bad@gmail.com)

弓道

6月9日(日) 弓道場(10:30~)

- ④ 高校生以上の市内在住・在勤の弓道経験者
⑤ 個人戦。男子、女子および高校生の部。射距離28M。霞の使用、立射で各自4ツ矢3回(計12射)
⑥ 個人で申し込み
☎ 中西 順(☎070-3960-7633)

学童サッカー

6月2日(日) 富陽小学校運動場(9:00~)

- ④ 市内校区小学生 高学年・低学年別
⑤ リーグ戦15分ハーフ
☎ 宮崎 二郎(☎090-8969-4630)

学童野球

6月2日(日)、16日(日)、23日(日) 市民野球場(9:00~)

- ④ 市内校区小学生(5年生以下)
⑤ トーナメント方式、1時間30分制限
⑥ 【雨天】6月30日(日)に順延
【一般参加】チーム単位で可
☎ 内村 昭夫(☎248-3096)

水泳

6月8日(土) スポーツランドプール(8:15 ウォーミングアップ、9:30 開会式、9:45~15:30 競技)

- ④ 1人3種目以内
⑤ 各種目タイムレース(違う区分を同時に行う場合があります)。財日本水泳連盟競技規則準用

区 分	自由形	平泳	背泳	バタフライ	個人メドレー	リレー
小学1年生以下、小学2年生	25M	25M	25M	25M	100M	200M リレー、メドレーリレー
小学6年生以下(学年毎)、中・高校生、一般29歳以下	50M	50M	50M	50M	100M	(区分は小学生以下、中高生、一般)
一般30~49歳、一般50歳以上	25M	25M	25M	25M	100M	

- ⑥ 【参加費】小中高生:1人600円 一般:1人1,000円

☎ 5月17日(金)までにスポーツランド

☎ 佐藤 進(☎248-9392)

ミニバスケットボール

6月2日(日) 男子・館野小学校体育館(9:00~)

- 女子・御園小学校体育館(9:00~)
④ スポーツ少年団所属の小学生チーム
⑤ リーグ戦 ☎ 山下 拓也(☎080-1955-1950)

トランポリン

6月2日(日) 市民体育館小体育室(9:00受付開始、10:00~)

- ④ 小・中学生対象(幼児は種目ができる場合可)
ペアは、当日抽選で決定
⑤ シンクロ競技(男女混合) バッジテスト5級の種目で競技。予選は2回対戦し、上位8組が決勝進出。決勝はトーナメント方式。受け付け後、抽選を行いペアを決定し練習する。(公財)日本体操協会トランポリン競技規則に準ずる
☎ 松岡 砂都美(☎090-8921-1013)

ゴルフ

6月8日(土) 白山カントリー倶楽部松風コース(8:38~)

- ④ 1町内会2チームまで。1チーム4人編成で町内会長の推薦を得た人。ただし30チームを超えたときは、2チーム申し込み町内会で抽選
⑤ 団体戦、個人戦。18ホール・ストロークプレー。団体戦は1チーム内上位3人のネットスコア合計で順位決定。ハンディキャップはダブルペリア方式
⑥ 【参加費】1チーム20,000円
☎ 戸上 有二(☎090-8966-9610)

パークゴルフ

6月8日(土) としよりと子供の健康ひろば(9:00~)

- ④ 市民(成人男女、ゴルフ・グラウンドゴルフ経験者)
⑤ 18ホール×2ラウンド(36ホール)の合計打数
⑥ 【雨天】中止、小雨決行
【用具】持参、用具のない人は申し込み先着10人に限り貸し出し
☎ 山坂 洋一(☎090-5682-3458)

グラウンドゴルフ

6月2日(日) 中央公園運動広場(8:30~)

- ④ 市民(成人)。町内会、グループ、個人単位で申し込み(先着200人)
⑤ 男女別個人。32ホールズ・ストロークプレー
⑥ 【雨天】中止、小雨決行【用具】申込時の申請で当日貸与 ☎ 山尾 龍司(☎090-2035-8616)

ゲートボール

6月2日(日) スポーツランドさわやかホール(9:00~)

- ④ 初心者部・一般部(1チーム主将1人、選手5~8人※主将は選手兼務可)
⑤ リーグ戦方式。日本ゲートボール連合競技規則に準ずる ☎ 松岡 啓治(☎246-0068)

ノバメノ.メ

にぎわいの里ののいち カミーノ内の市民活動センターには、地域のために活動している市民団体がたくさん！ノバメノ.メでは、そんなステキな団体の皆さんを紹介します！



わいわい食堂



みんなが楽しい食堂へようこそ

子どもたちに居心地のいい場所となることを目標に、令和5年4月に活動をスタートした団体です。現在は毎月1回、第3日曜日に丸木会館で活動を行っています。

子どもから高齢者まで幅広い世代の人が集まって、お弁当を食べたり、童謡を歌ったり、勉強会をしたりと、さまざまな活動をみんなですんでいます。

Five Colors



「つながりの創成」という理念のもと、人と人、人と地域資源などさまざまなもののつながりを作り出すために、野々市や金沢で活動しています。野々市ではこれまで、小学生親子対象のまちあるきイベントを実施し、まだ見ぬ野々市の魅力を発見してもらいました。

今後も、野々市市民や企業と協力し、野々市のまだ見ぬ魅力を広めていきたいと思っています！

新コーディネーター

香林 せいこさん

B.A labo (ビーエーラボ) 代表
NPO 法人百万石ワールドカフェ 理事



自己紹介／

フリーランスのコーチとして活動する他、企業研修、官公庁受託事業のファシリテーター*など、「対話」を中心としたコミュニケーションの講座を定期的に行っています。

多様性の時代、お互いの価値観を受けとめる力、人との違いを楽しむ力のある人が増えることが地域の資源だと思っています。「対話」を通して地域に貢献できると嬉しいです。

※ファシリテーター…会議などで中立的な立場に立って意見をまとめ、より良い結論に導く役割

好きなこと

人と話すこと、食べること、お笑いを見ること、海外旅行など

絵本・つむぐ・未来



大人に向けて、絵本を真ん中に『あなたが選んだ絵本をあなただけのために読む』活動をしています。「絵本は子どもだけのもの」という先入観が無くなると、気付きや学び、癒やしを得られます。大人が癒やされると、子どもにも優しくなれます。「絵本deカフェタイム」として、年4回程度開催しています。絵本の世界に浸り、明日につながる時間を過ごしてみませんか？

Web版
「ノバメノ.メ」
はこちら→



コーディネーター

市民活動センターには、活動の課題解決をお手伝いするコーディネーターがいます。予約はこちら→



山田 和夫さん 高橋 美乃梨さん 古源 恵美さん

i 令和6年度市職員採用試験

☎ 5月7日(火)～30日(木)の平日 9:00～17:00 に秘書課 ☎ 227-6022

試験区分① 令和6年度中（応相談）採用

区分	採用人数	受験資格
建築(1)	1人	昭和59年4月2日以降に生まれ、一級建築基準適合判定資格者の資格を現に有する人、または一級建築士の資格を現に有し採用後に一級建築基準適合判定資格者の資格取得を目指す意欲がある人

試験区分② 令和7年4月1日採用

区分	採用人数	受験資格
行政(1)	4人程度	平成7年4月2日以降に生まれ、大学を卒業または令和7年3月31日までに卒業する見込みの人
行政(2)	1人	平成元年4月2日以降に生まれ、大学を卒業または令和7年3月31日までに卒業する見込みの人で、考古学に関する科目を修了した人
土木・建築(1)	1人程度	平成7年4月2日以降に生まれ、大学・短期大学を卒業または令和7年3月31日までに卒業見込みの人で、土木または建築に関する科目を修学した人
建築(2)	1人	平成元年4月2日以降に生まれ、一級建築士または二級建築士の資格を現に有し、採用後に一級建築基準適合判定資格者の資格取得を目指す意欲がある人
保育士(1)	2人程度	平成元年4月2日以降に生まれ、保育士の資格を現に有する人または令和7年3月31日までに保育士の資格を取得する見込みの人



【入庁1年目職員】
佐々木 陽莉（都市整備課）
望月 駿佑（福祉総務課）

試験日程 【第1次試験】6月16日(日) 【第2次試験】7月下旬（予定） 試験会場 市役所

※区分「建築(1)」 「建築(2)」は試験科目を一部免除。「建築(1)」の第2次試験は7月上旬に実施予定

※申込書・試験案内は秘書課に設置または市ホームページからダウンロード可。詳細は市ホームページを確認ください

i 令和7年成人式～二十歳のつどい～

☎ 生涯学習課 ☎ 227-6117

日時 令和7年1月12日(日) 14:00 開式

場所 野々市小学校

対象 平成16年4月2日～平成17年4月1日に生まれた人で
①令和6年10月1日現在、市に住民登録のある人
②令和6年10月2日以降に市内に転入した人
③学業、仕事などで市外に転出した人で式への参加を希望する人

※②・③は二次元コードから参加申し込み要

その他 招待状の発送は11月中旬の予定です



実行委員募集中！

実行委員として運営に協力してくれる人を募集します。

一生に一度の式典を自分たちで盛り上げてみませんか？

気軽に問い合わせください。



i ののくじ ～のっティグッズくじ引き～

☎ 地域振興課 ☎ 227-6160

対象店舗で野々市ブランド認定品を購入すると「ののくじ」に参加できる抽選券がもらえます。抽選券を市観光物産協会（にぎわいの里のいち カミーノ内）に持っていくとくじが引けます。この機会にしか手に入らないのっティグッズが盛りだくさん！

期間 [抽選券配布] 5月15日(火)～6月30日(日)

[くじ引き] 5月15日(火)～7月7日(日) ※景品が無くなり次第終了

対象店舗 ふがく堂、JAののいち（野々市農業協同組合営農センター、JAののいち本町支店）、えんどころ、御菓子司 加幸庵、かねこ結納品店、市商工会、カレーのチャンピオン野々市本店、菓子工房エクラン、中村酒造、クラフト金澤、たい焼き工房土九、しずく工房、1の1 NONOICHI、市観光物産協会、郷土資料館 NoNo

その他 銀の抽選券（物販・飲食）は別々の店舗名の抽選券2枚で1回、金の抽選券（体験）は1枚で3回くじ引きができます。ラストワン賞もあります。

詳細は
市ホームページ





【作品募集】みんなのアート展2024 ～創る・描く・想う～(第11回市美術展)

問 (一般・協会員・ジュニアの部) 地域振興課 ☎ 227-6121
(パラアートの部) 福祉総務課 ☎ 227-6063

出品申し込み・作品搬入

日 時 6月20日(休)～22日(出) 9:30～17:00(厳守)
場 所 学びの杜ののいち カレード
※作品搬入時に出品票の記入をお願いします
※受賞作品は市文化協会ホームページで公開予定
です。掲載可否を出品票に記入してください
※事前申し込み不要。期間内に直接搬入ください

対 象 者 市内在住・在勤・在学の人、市内の美術
教室・福祉事業所・サークルに通う人、
市美術文化協会員
出品規定 ・創作作品(オリジナル)である
・未発表である
・下表の規定を満たしている
※規定外の場合は受け付けません

	部 門	大 き さ	ワ ク 額 装	展示用取り付け紐	出 品 料	出 品 数
一般の部 (高校生以上) ・協会員の部	日本画	8号～30号	要 (写真はパネル貼 りも可。ガラス、 アクリル板は入れ ない)	要 (裏面に取り付け)	1点につき 1,000円 ※協会員は無料	1部門につき 1人1点まで
	洋画					
	写真	半切～全紙(A2可)	要	不要		
	書	半切(縦・横) 方形(90cm×90cm)				
	彫刻・工芸	制限なし				
ジュニアの部 (小・中学生)	油彩画	4号～10号	要	要 (裏面に取り付け)	無料	1人1点まで
	水彩画 パステル画 版画	4つ切または 8つ切	不要 (額縁・台紙は つけない)	不要		
パラアートの部 (障害のある人)	出品内容は一般の部・ジュニアの部に準拠(部門、大きさ、ワク額装、展示用取り付け紐)。壁面作品の場合、最大で縦横100cmまで共同制作の作品も可(匿名可、詳細は事務局へ問い合わせ)				無料	1人1点まで

注意事項

- ・彫刻・工芸部門は、人力で安全に移動設置できる重さとし、破損しやすいものは出品を断ることがあります
- ・破損、腐敗しやすいもの、異臭を放つもの、虫などが発生する可能性のあるもの、高温を発するもの、引火性の強いもの、電力以外の動力源を必要とするものおよび危険物など、危険と判断する作品は断ることがあります。なお、コンセント電源は利用できません
- ・展覧会場では観覧者による写真撮影を許可します
- ・出品総点数が多い場合や、作品が美術展の趣旨に沿わないなどの理由で、作品を展示できないことがあります

会 期

日 時 6月28日(金)～7月7日(日)
10:00～18:00
(水曜休館。最終日のみ正午で終了)
場 所 学びの杜ののいち カレード

作 品 搬 出

日 時 7月7日(日) 17:00～18:00(学びの杜ののいち カレード)
8日(月) 9:00～17:00(市役所)
※作品預り証を提示の上、搬出してください
※上記日時に搬出しない場合の管理責任は負いかねます



子どもチャレンジいけ花展

市文化協会事務局 ☎ 248-8000

昨年も好評だったこのイベント。市華道協会の指導のもと、生け込み・展示します。展示後の作品は持ち帰ることができます！

日 時 6月15日(出)、16日(日) 【制作】10:00～12:00
【展示】13:00～17:00
場 所 学びの杜ののいち カレード

対 象 市内在住の小中学生
定 員 各日20人(先着)
参加費 1人500円(避難者は無料)



手話奉仕員養成講座入門課程 受講生募集

☎☎ 5月24日(金)までに二次元コードからまたは福祉総務課 ☎ 227-6063

日時 5月29日(水)～11月13日(水)の毎週水曜日(全24回) 19:00～21:00

場所 富奥防災コミュニティセンター

内容 簡単な自己紹介ができるまでを学び、手話と耳の聞こえない人への理解を深める

対象 市内在住・在勤・在学の18歳以上で、手話初心者

定員 15人(先着)

その他 受講料は無料ですが、テキスト代4,290円を徴収します



申し込みはこちら



ののいちコミュニティカレッジ

☎☎ 申込書に参加費を添えて中央公民館 ☎ 248-0521

☎ 生涯学習課 ☎ 227-6116

あなたの「学びたい」を応援します！

社会のこと、身近な生活のことなど、たくさんの「知りたい」を一緒に満たしませんか。

場所 にぎわいの里ののいち カミーノ 他

対象 市内在住・在勤・在学の18歳以上の人

参加費 昼の部・夜の部 各1,000円(両方受講の場合は1,500円)

※いくつか受講しても同額。ただし、別途教材費が必要な場合があります

その他 申込書は各公民館・女性センターにあります。市ホームページからもダウンロードできます

年間予定(変更の可能性あります)

◎昼の部……13:30～15:00

	日程	テーマ
1	6月14日(金)	レコードになったふるさとの曲
2	7月30日(火)	スマホをもっと楽しく便利にしよう (詐欺やネットショッピングの疑似体験)
3	9月6日(金)	転倒予防最前線 ～今日からできる転倒予防について～
4	10月3日(木)	昆虫の話 ～思いもよらない不思議な生態～
5	11月13日(水)	発酵食品豊かな石川の食卓 ～微生物の力に恵まれた私たちの食生活～

◎共通の部……13:30～15:00

	日程	テーマ
1	11月29日(金)	口腔ケア + 災害と衛生環境

◎夜の部……19:00～20:30^{*}

	日程	テーマ
1	6月20日(木)	身近な薬草の利用：漢方の知識を普段の生活に取り入れよう
2	8月22日(木)	喜多家住宅と野々市本町の町並み
3	9月12日(木)	南極を通して考える海洋ゴミと環境
4	9月24日(火)	令和6年能登半島地震発生のメカニズムと今後について
5	10月9日(水)	野生動物との共存を目指して一現状と生態を学ぶ

※夜の部第4回のみ 19:30～21:00

【第1回公開講座】野々市の特産品「キウイフルーツ」を使用したジェラート作り体験

日時 5月25日(土) 10:00～11:30
13:30～15:00

場所 マルガーラボ野々市
※市役所からバスで移動します

対象 市内小中学生親子

定員 各8組(先着。2人1組)

参加費 1組500円(当日徴収)

☎ 5月11日(土) 10:00から
二次元コードから申し込み



10:00～11:30
の部



13:30～15:00
の部

i わくわく運動教室 参加者募集

☎ 248-1442

日時 5月22日(水)～6月26日(水)の毎週水曜日
16:00～17:00

場所 市民体育館

内容 とびばこ、マット運動など

対象 市内在住の小学1～4年生

定員 25人(先着)

参加費 1,000円(保険料など) ※初回に徴収

持ち物 内履きシューズ、汗拭きタオル、飲み物

その他 ・万一の事故や傷害の補償は、主催者が
加入する傷害保険の範囲とします
・保護者による送迎をお願いします

☎ 5月7日(火)～17日(金)の平日 9:00～17:00
に①～③のいずれかの方法で申し込み

①市民体育館に申込書を提出

※申込書は、市民体育館、市スポーツセンター、
スポーツランドにあります

②スポーツ振興課に電話

③二次元コードから

(24時間申し込み可)



i カメラア・パルの会 親子体験塾2024 親子で楽しくお米づくり体験!

☎ 5月12日(日) 17:00 までに市文化会館フォルテホームページ (forte.nono1.jp) または二次元コード

☎ カメラア・パルの会事務所(文化会館フォルテ内) ☎ 248-8000

地元の農家・福田さんから指導を受け、田植えから草取り、そして稲刈りまでの一連の農作業を通じて、「農」と「食」の大切さを学びます。かまど炊きご飯と新鮮野菜の食事付き!

日時 【田植え編】 5月19日(日) 9:30～13:30

【草取り編】 6月16日(日) 9:30～13:30

【夏野菜収穫編】 7月21日(日) 6:00～9:00

【稲刈り編】 9月15日(日) 9:30～13:30

場所 福来園(中林の農園)

対象 市内小中学生と保護者で原則全4回参加できる人

定員 30人

参加費 子ども2,000円、大人4,000円 ※初回に徴収

申し込みは
こちら▼



i 食生活改善推進員の募集

☎ 5月17日(金)までに健康推進課 ☎ 248-3511

食生活改善推進員(通称、食改さん^{しょうかい})は、「私達の健康は私達の手で」をスローガンに、食生活改善を通じた地域の健康づくりボランティア活動をしています。女性、男性会員ともに活躍中です!

○どんな活動をしているの?

学習会を通して食の知識を深め、健康に過ごすための食事について、幅広い年代の人に食育講座を行うなどの地域活動に取り組んでいます。市食生活改善推進協議会のホームページも見てください。



○食生活改善推進員になるには?

右記の講習会(基礎コース)に8割以上出席すると、翌年度から食改さんとして活動できます。

場所 保健センター **定員** 20人

	日時	講義内容/調理実習
1	5月24日(金) 10:00～12:00	開講式 食生活改善推進員の役割と地域活動 健康日本21と野々市市の現状
2	6月20日(土) 10:00～12:00	身体活動・運動 食事摂取基準
3	7月30日(火) 10:00～14:00	バランス食 調理実習①
4	9月6日(金) 10:00～12:00	食品衛生・食環境保全
5	10月9日(水) 10:00～14:00	フレイル予防 調理実習②
6	11月7日(土) 10:00～14:00	野々市市の特産品、野菜の特性 調理実習③
7	12月4日(水) 10:00～12:00	閉講式、修了証授与 食改さんとの交流会



ののいち いきいき健診

⑤ 健康推進課 ☎ 248-3511

完全予約制です。申し込みや自己負担金などの詳細は、郵送した受診券と同封の「ののいちいきいきけんしんガイドブック」をご覧ください。

実施期間 【集団健診】 5月～9月

【医療機関健診】 6月～9月

健診内容 特定健診、後期高齢者健診、一般健診、がん検診、歯周疾患検診など

持ち物 ①受診券 ②健康保険証 ③自己負担金

自己負担金免除

市民税非課税世帯の人は、事前に申請すると自己負担金が免除されます。**受診日の3日前まで**に健康推進課で手続きをしてください。



歯の健康フェスタ

④⑤ 5月7日(火)～31日(金)に市ホームページ申し込みフォームまたは健康推進課 ☎ 248-3511

歯の健康は、食べる喜びや会話の楽しみを保つ上で重要で、生活の質に大きく影響を与えます。幼児・学童期の子ども、妊婦、高齢者は、特にむし歯や歯周病になりやすくなります。この機会に家族みんなで歯の健康状態を確認しましょう。

日時 6月9日(日)

- ① 8:45～9:15 ② 9:15～9:45
③ 9:45～10:15 ④ 10:15～10:45
⑤ 10:45～11:15

場所 保健センター

内容 歯科医師による歯科健診・相談

歯科衛生士による歯科相談

フッ化物塗布（3歳から小学3年生まで）

対象 市民

定員 各40人

申し込みはこちら▶



脳ドックの申し込み受け付け開始

④⑤ 保険年金課 ☎ 227-6071

受付期間 5月10日(金)～31日(金) 8:30～17:15(土日除く)

※定員に達し次第、受け付けを終了します

対象者	脳ドック受診日に ①市国民健康保険に加入している40歳以上の人 ②市後期高齢者医療制度に加入している人 定員 ①・②合わせて120人	料金	16,800円 (検査当日に病院窓口で支払い)
実施期間	6～9月の指定日	注意事項	◎健診結果によって特定保健指導の対象となる場合があります ◎脳ドックを受ける人は特定健診・後期高齢者健診と肺がん検診を受診できません ◎以下の人は受診できません ◆市の脳ドックを令和4・5年度に受診している ◆国民健康保険税、後期高齢者医療保険料の未納がある
検査場所	公立松任石川中央病院 総合健診センター		
検査内容	通常の健診（血液、尿など）に胸部レントゲン、脳MRIを加えたもの		

i 不妊治療費・不育症治療費の助成

申 問 健康推進課 ☎ 248-3511

治療を受ける人の経済的負担を軽減するため、治療に要する費用の一部を助成しています。



不妊治療費の助成

詳細はこちら▶

事業名	不妊治療費助成事業	先進不妊治療費助成事業
対象者	以下の要件を満たす夫婦（事実婚を含む） ①治療日および申請日現在において夫婦の両方または一方が市民で、不妊治療を行う夫婦 ②健康保険に加入している	
対象となる治療	保険診療で受けた不妊治療 ただし、体外受精・顕微授精については、年齢制限および回数制限によって保険適用とならなかった場合も対象	先進医療として告示されている治療を、保険診療となる不妊治療と併せて指定医療機関で受けたもの
助成期間・回数	1回の出産につき連続する2年間（やむを得ない事情による治療中断期間を除く） ※助成を受けて出産した場合、再び2年間助成を受けることができます	通算助成回数は、治療開始時における妻の年齢が 40歳未満：1回の出産につき6回まで 40歳以上43歳未満：1回の出産につき3回まで ※43歳以上は対象外
助成額	治療開始月から1年間で上限5万円まで（ひと月あたりの上限は2万5千円まで） ただし、自己負担額の2分の1以内	1回の治療につき15万円まで ただし、自己負担額の7割以内
申請期間	年度内に受けた治療については、翌年度6月30日まで （令和5年4月～令和6年3月に受けた治療については、令和6年6月30日まで）	

不育症[※]治療費の助成

※妊娠はするが2回以上の流産・死産を繰り返してしまう場合に、不育症と診断されることがあります

対象者	以下の要件を全て満たす夫婦 ①戸籍上の夫婦 ②治療日の1年以上前から申請日現在において、夫婦の両者が市民 ③健康保険に加入している ④夫婦の前年の所得金額の合算額が730万円未満 ⑤他の市町村または都道府県から不育症治療に関する費用の助成を受けていない
対象となる治療	令和2年4月1日以降に受けた不育症治療および保険適用となる検査（不育症と診断を受けた後の治療と検査が対象）
助成期間	最初に対象治療を受けた日の属する月から起算して5年
助成額・回数	1年あたり上限15万円まで 15万円以内であれば回数制限なし
申請期間	一つの対象治療が終了した日の属する月の翌月の初日から起算して1年以内

i 5月5日～11日は「こどもまんなか 児童福祉週間」

問 子育て支援課 ☎ 227-6077

令和6年度の標語 「すきなこと どんどんふやしておおきくなあれ」

5月は春のこどもまんなか月間です。その一環として、毎年5月5日の「こどもの日」から1週間を「こどもまんなか 児童福祉週間」として定め、児童福祉の理念の普及を図っています。子どもの健やかな成長、子どもや家庭を取り巻く環境について考えてみませんか。

Fika Roomでひとやすみ♪～子育ておしゃべり交流会～

④ 子育てサポート団体☆ Mady's Land ☆ 荒館 ☎ 090-7747-8281
HP www.madys-land.net

フィーカとは、スウェーデン語で仲間や家族と過ごすティータイムのことです。妊婦さんや子育て中の人も、おしゃべりやリフレッシュを兼ねて一緒に『ひとやすみ』しませんか♪

プログラム	対象者	内容
ベビママ Fika (対面) 5・9月 ④連続3回参加	生後1～5か月の第1子を育てている母親	子育てを始めたばかりのママ同士で毎週集まり、助産師と子育ての話や手遊びなどをしてゆったりした時間を過ごします♪
マタニティ Fika (対面) 6・8月	妊婦とその家族 (もうすぐママ、パパになる人)	赤ちゃんの沐浴や着替えの体験ができます。お世話の方法や産前産後の過ごし方などを助産師を交えて一緒に話しましょう♪
オープン Fika (対面) 6・7・9月 ※詳細はホームページ	妊婦とその家庭、0～おおむね3歳児を育てている家庭	助産師による計測や相談をしたり、講師や参加者と一緒に子育てのちょっとした気になることや地域の情報交換をしたりして、みんなで交流しましょう♪
インターナショナル Fika (オンライン)	外国籍の妊婦とそのパートナー、国際交流に興味のある妊婦・子育て中の家族	助産師や保育士と一緒に、妊娠中や子育ての気になること・悩みについて話しましょう♪

④ 希望する講座に申し込みフォームかメールで申し込み ①申し込みフォーム(二次元コード読み取り)
②メール ✉ info@madys-land.com



固定資産税・都市計画税 納税通知書

④ 税務課 ☎ 227-6037

令和6年1月1日現在で固定資産を所有している人へ納税通知書を送付しています。納税通知書に添付の「課税明細書」を、下記の点に注意して確認してください。不明な点は問い合わせください。

- ☐ 所有している土地・家屋に過不足がないか ☐ 住宅の建っている土地が「非住宅用地」となっていないか
☐ 土地の地目や、家屋の用途があっているか ☐ 市街化調整区域内の資産に、都市計画税が課税されていないか

年度 固定資産税・都市計画税課税明細書(土地・家屋)				世帯番号	整理番号	通知書番号
① 資産区分	② 所在地	③ 課税床面積 課税地積(m ²)	④ 地目	⑤ 建築年	⑥ 地目	⑦ 家屋番号
土地	〇丁目		宅地		住宅用地	

土地の「⑧住宅用地区分」が「住宅用地」の場合、特例措置により税負担を軽減、「併用住宅用地」の場合は、居住部分の床面積割合に応じて税負担を軽減

若松墓地使用者募集

④ ④ 市民生活課 ☎ 227-6052

若松墓地使用者を募集します。

使用区分	形状	面積	使用料	募集数
Ⅱ型	1.5m×1.5m	2.25㎡	148,000円	1区画
Ⅲ型	1.25m×1.5m	1.875㎡	123,000円	1区画

④ 5月1日(水)～20日(月)に申込書を郵送または持参
※申込書は市民生活課で配布、または市ホームページからダウンロードできます。

フードドライブ

④ ④ 県資源循環推進課 ☎ 225-1849

家庭で使わずに余っている食品、調味料、飲料などはありませんか。未開封の常温保存できるもので賞味期限が1カ月以上残っているものがあれば、マルエーまで持参してください。寄付された食品は、県内の福祉団体などに提供します。

日時 5月25日(土)、26日(日) 10:00～18:00
場所 マルエー押野店、他県内9店舗

イベント

本町地区

◎新幹線敦賀開業記念ツアー

日時 5月28日(火)午前9時出発

午後3時帰着予定

集合場所 にぎわいの里ののいち

カミーン

内容 3月13日にオープンしたト

レインパーク白山、宮本酒

造(酒蔵)、北國新聞白山

印刷センター(タ刊印刷)

を見学します。昼食は喜水

苑で会席料理を味わいます

対象 本町地区住民

定員 20人(先着)

参加費 2500円(宮本酒造買

物券500円付き)

申込 5月9日(木)午前9時30分

から参加費を添えて野々市公民

館 ☎248・0521

富奥地区

◎推し活探し①「草木染めのス

カーフ」

日時 5月17日(金)午前9時30分

午後0時30分

場所 市商工会

内容 お出かけに重宝する絹

100%(約35×170cm)

のスカーフを3色から選ん

で染めます(黄色、オレン

ジ、ローズピンク)

講師 市商工会女性部

対象 富奥地区住民

定員 15人(先着)

材料費 3千円(当日徴収)

持ち物 長靴、ゴム手袋、エプロ

ン、汚れてもいい服装

申込 5月9日(木)午前9時から富奥

公民館

◎第33回グラウンドゴルフ大会

日時 5月26日(日)午前8時30分開

会(小雨決行)

場所 としよりと子供の健康ひろば

対象 富奥地区住民

定員 24チーム(抽選)

参加費 1チーム 1800円

チーム編成 1チーム6人。1町

内会2チームまで。単一町

内会で編成が困難な場合

は、町内会として参加して

いない隣接町内会と編成可

申込 5月11日(土)までに参加費を添

えて富奥公民館

◎視察研修旅行「若狭の伝統と文

化を巡る」

日時 6月8日(土)午前7時20分集

合、午後6時帰着予定

集合場所 富奥公民館

研修地 箸匠せいわ(箸の研磨体

験)、萬徳寺、若狭フィッ

シャーマンズワーフ(昼

食)、気比神宮、日本海さ

かな街

対象 富奥地区住民

定員 40人(先着)

参加費 5千円(拝観料、昼食代

を含む)

申込 5月8日(水)から参加費を添

えて富奥公民館

☎248・0829

郷地区

◎健康教室&カフェ「バラ園

ウォーキング」

日時 5月17日(金)午前9時30分

～11時30分

場所 郷公民館

内容 春に見頃となる金沢南総合

運動公園バラ園を散策。ス

マートフォンのアプリで花

の写真を撮り、検索してみ

ては！戻ってからカフェ

タイムです ※公民館から

の移動はバスです

対象 郷地区住民

申込 郷公民館

☎248・0250

押野地区

◎楽しくアラカルト①「カルト

ナーージュ教室」～お気に入りを作

ろう～

日時 5月29日(火)、6月5日(水)午前

9時30分～11時30分(全2回)

場所 押野公民館

内容 普段使いのバッグ作り

講師 藤松香織氏(サロン・ドウ・

カルトナーージュ金沢主宰)

対象 押野地区住民

定員 10人(先着)

参加費 1500円(当日徴収)

持ち物 布用はさみ、筆記用具、

手拭きタオル

申込 5月8日(水)午前10時から押

野公民館

☎248・2839

女性センター

◎春の寄せ植え教室

日時 5月15日(水)午後1時30分

～3時

場所 女性センター

内容 寄せ植えの組み合わせのコ

ツと植物の育て方

講師 宮子豊吉氏(宮子花園代表)

対象 市民

定員 20人(先着)

参加費 2千円(当日徴収)

持ち物 エプロン、持ち帰り用袋

申込 5月7日(火)午前9時から女

性センター ☎246・0810



オトナのスマホ教室

◎驚きの操作編

日時 5月24日(金)午前10時30分～午後0時30分
場所 にぎわいの里ののいち カミノー
内容 スマホを持っていない人や電話機能しか使っていない人を対象に、ソフトバンク株式会社の協力で分かりやすく丁寧に教えます。災害時に役立つので習得しましょう

対象 市民
定員 20人(先着)
Ⓔ 5月8日(水)から野々市公民館
☎248・0521

松任法人会講演会

◎白山手取川ジオパークの基本と鶴来の深堀

日時 5月22日(水)午後4時～5時
場所 レッツホール「つるぎ」(白山市)
講師 メイス・ザン氏(白山手取川ジオパーク推進協議会委員)
Ⓔ 5月16日(木)までに二次元コードから



◎人口減少時代の地方創生、地域経済を考える

日時 5月31日(金)午後3時～4時30分
場所 松任学習センタープララ

(白山市)

講師 片山善博氏(大正大学教授)
駐車場 松任駅前立体駐車場またはグランドホテル白山の駐車場を利用してください

Ⓔ 5月20日(月)までに二次元コードから



Ⓔ 公益社団法人 松任法人会

☎274・3157

ペタンク・ブル大会

◎第2回市ペタンク・ブル協会会長杯

日時 5月12日(日)午前8時30分～午後3時30分 ※少雨決行
場所 野々市小学校運動場
内容 トリプルス(3対3)による予選リーグ・決勝トーナメント
対象 ペタンク愛好者・ペタンクに興味のある人

参加費 1人500円(当日徴収)

チーム編成 1チーム3人(交代要員含めて4人まで登録可能)

Ⓔ 5月7日(火)までに市ペタンク・ブル協会 長田

☎080・3048・8324

大きなしゃぼん玉を作ろう

みんなで作って飛ばして遊ぶ。(雨天の場合はスライム作り)
日時 5月19日(日)午前10時30分～正午、午後1時～2時30分

場所 女性センター

対象 2歳～(小学3年生以下は保護者同伴)

定員 各25人

参加費 子ども1人当たり200円

持ち物 飲み物、空のペットボトル

Ⓔ 市民活動団体「わ」きた(電話予約は午前中のみ)

☎080・4255・4663

募集



ボランティア探検隊 飛鳥

市内公共施設の行事参加など、家庭や学校ではできないさまざまな体験活動を行っています。

活動日 土日、長期休みなど(月1回程度)

活動内容 イベント、施設でのボランティアなど

対象 市内小学5年生～高校3年生

参加費 年500円(通信費など)

Ⓔ 生涯学習課

☎227・6117

食育事業推進委員会公募委員

市食育推進計画に基づき、妊娠期から高齢期まで「市民一人ひとりが自分の健康を意識した食生活を送ることができる」ことを目指して食育に取り組んでいます。

今後の食育推進に市民の皆さんの意見を反映させるため、市食育事業推進委員を公募します。

応募資格 食育に広く関心がある市民。ただし、国・地方公共団体の議員または職員でない人

募集人員 1人

委嘱期間 令和6年6月1日～令和8年3月31日

提出書類 ①申込書②作文「私の考える食育」(400字程度)

※用紙は健康推進課窓口で配布、市ホームページからダウンロードも可能

Ⓔ 5月27日(月)までに提出書類を健康推進課まで郵送

☎248・3511



石川県警察官

区分 警察官A(男性A、武道指導A、女性A、サイバー・デジタルA)

受験資格 平成元年4月2日～平成16年4月1日に生まれ、大学卒業または令和7年3月までに卒業見込みの人

試験日程 【1次】7月14日(日)

【2次】9月上旬

申込期間 5月15日(水)～6月10日(月)正午

Ⓔ 白山警察署

☎216・0110

弓道教室

弓道は年齢・性別・体力のハンデがなく、中高年からでも始められる生涯スポーツです。

日時 5月14日(火)～7月5日(金)の毎週火・金曜日午後7時30分～9時

場所 市弓道場

対象 市内在住・在勤の人

定員 5人程度

受講料 5千円(保険料含む、初回に徴収)

その他 白足袋または靴下着用、弓具類は貸し出し可

申込 市弓道協会 中西に電話(午後1時以降) またはメール

☎0700-39600-7633

✉c-3po@555.kilo.jp

らくらくヘルロボックス

運動不足を感じている人、気分をリフレッシュしたい人、気持ちの良い汗をかきませんか? 初心者も大歓迎!

日時 6月3日(月)～7月8日(月)の毎週月曜(全6回) 午前10時30分～11時30分

場所 市スポーツセンター

対象 市内在住・在勤の人

定員 25人(先着)

参加費 千円(初回に徴収)

その他 教室開催中の事故や傷害の補償は、主催者が加入

案内

所得税・個人住民税の定額減税

物価上昇を十分に超える持続的な賃上げが行われる経済の実現を目指すため、令和6年分の所得税・令和6年度分の個人住民税の定額減税を実施します。

所得税の詳細は

こちらから

住民税の詳細は

こちらから



税務課

☎227-6036

ごみ減量・リサイクル週間

5月30日(ごみゼロの日)～6月5日(環境の日)は「ごみ減量・リサイクル推進週間」です。令和5年度、市内の家庭から排出された一般ごみの中には、紙類や容器包装プラスチックなどの資源が約24・3%含まれていました。限りある天然資源の消費を抑制し、環境への負荷を低減するため、ごみの減量とリサイクルの推進に協力ください。

市民生活課

☎227-6052

総合時刻表2024

市内を運行するコミュニティバス・路線バス・鉄道のダイヤを記載した総合時刻表の改訂版を発行しました。ホームページへの掲載のほか、市役所・市内公共施設などに設置しています。

都市整備課

☎227-6118

民生委員・児童委員の日

5月12日は民生委員・児童委員の日です。民生委員・児童委員は、地域の高齢者・障害者・子育て家庭の見守り活動や、住民の身近な相談相手、専門機関へのつなぎ役として、生活の困りごとの相談支援に取り組んでいます。

市民生委員児童委員協議会

☎246-0112

山火事に注意

行楽や山菜採りで入山者が増える季節になりました。

この時期は空気の乾燥や強風などの気象条件に加え、枯れ葉や枯れ草が多くなっています。また、たき火などにより山火事発生の危険性が高まります。

ルールやマナーを守り、山火事防止に努めましょう。

白山野々市広域消防本部

☎227-69482



学びの杜ののいち カレードからのお知らせ

休館日：毎週水曜日、12/29～1/3 開館時間：9:00～22:00 ☎ 248-8099

特集展示

児童特集展示

『さあ、ぼうけんだ！』

お日さまは、ぽかぽか。風は、そよそよ。5月って、なんだかワクワクしますね。

お船にのったり、森を歩いたり。どきどきワクワクするぼうけんの絵本をあつめました。5月はみんなで、さあ、ぼうけんだ！

ピョクアッパ



『わたしのおふね マギーB』
アイリエン・ハース／作
うちだ りさこ／訳
福音館書店

ヤングアダルト向け

『スタッフおすすめ3選！』

6月4日は「虫の日」です。

虫といえば昆虫ですが、カレードに住み着いているのは本の虫たち。そんな本の虫たち（＝カレードスタッフ）が中高生へのおすすめ本を3冊ずつ選びました。

カレードの本を隅々まで食べ尽くしている虫たちだからこそ知っている密かなおすすめ本をぜひ一読あれ。

イベント情報

日 時	イベント名	対象など
毎週土曜日・5月19日(日) 10:30～11:00	カレードこどもおはなし会	対象 / 3～5歳
5月7日(火)・21日(火)・6月4日(火) 10:30～11:00	カレードあかちゃんおはなし会	対象 / 0・1・2歳
5月12日(日) 10:30～11:00	えいごのおはなし会	対象 / 3歳以上
5月12日(日) 13:30～16:00	カレードシネマ図書館上映会 『ピーターラビット』	対象 / 誰でも 定員 / 50人
6月 7日(金) 11:00～14:00	お料理教室～美人Foodクッキング (月1回)「冷え・むくみ対策の薬膳料理」	対象 / 大人 定員 / 20人 参加費 / 1,500円 ☎ 5月19日(日)申込開始
6月23日(日) 14:00～15:00	かがく実験教室 (毎月第4日曜) 光魔法の科学トリックで遊ぼう	対象 / 小学生 (2年生以下保護者同伴) 定員 / 20人 参加費 / 500円 ☎ 5月26日(日)申込開始



フォルテ de パソコン教室

場所：文化会館フォルテ ☎ 248-8000

休館日：毎月第1、3水曜日、年末年始 開館時間：9:00～22:00 (貸館がない日は17:00閉館)

各講座の開始日3日前17:00の時点で開講最低人数に満たない場合、休講となります。

コース・料金	日 時	対象	主な内容
ワード2019入門 (6,000円)	5/10、17、24、31(金) 10:00～12:00	初級者 6人	ワードの基本操作、一般的な文書の作成、表入文書の作成、写真入り文書の作成
エクセル2019入門 (6,000円)	6/6、13、20、27(木) 10:00～12:00	初級者 6人	エクセルの基本操作、表の装飾、計算の活用、知っておくと便利なワザ

※各講座で使用するパソコンのOSはWindows10、Officeのバージョンは2019となります

(料金はテキスト代含む)

フォルテミュージックトーク「青春MTV！思い出は音楽とともに」

80年代、MTV番組とともに「洋楽」が広く日本でも親しまれるようになり、ライブ、カセット、レコード、ラジオ、雑誌とさまざまなメディアで音楽が楽しめました。今回は「あなたのマイベストMTV」「オーディオ沼にハマった思い出」など、リクエスト曲、エピソードも交えて紹介します。

日時 5月26日(日) 13:30 開演

定員 100人

☎ 電話または二次元コードから (リクエスト、エピソードも二次元コードから受け付け)



子育て応援ひろば

5月号



←開館時間など詳細は市ホーム
ページで確認ください



施設ごとの予定は子育て支援情報
サイト「HUG NET」で!→

日	開始時間	予約	行事	対象	定員	問い合わせ
随時	随時	要	子育て相談（個別相談）	未就園児親子	—	⑤支和
毎週(月)	8:30	—	双子ちゃんデー（13:00 まで）	多胎児親子	—	①支菅
毎週(火)	10:00	—	家庭教育サポーター子育てウェルカム広場 場所 / 学びの杜のいち カレード ☎ 227-6117	誰でも	—	生涯学習課
	16:00	—	将棋クラブ	小学生	—	④つ児
毎週(水)	10:00	—	ののベビークラブ	未就学児親子	—	④つ児
	8:30	—	赤ちゃんデー	0歳児親子	—	①支菅
毎週(木)	9:00/13:00	—	赤ちゃんデー	0歳児親子	—	②支は
毎週(金)	11:00	—	お話の日 ※ 24日はプレミアム	未就園児親子	—	①支菅
7(火)	10:30	—	おはなしホットタイム	未就学児親子	—	④つ児
7(火)～8(水)	10:00	要	手形足型アート「母の日」	未就園児親子	各8組	③支工
	10:30	—	おしのクラフト「母の日のプレゼントを作ろう！」	未就学児親子	—	②押児
	15:00	—	おしのクラフト「母の日のプレゼントを作ろう！」	小学生以上	—	②押児
7(火)～9(木)	随時	—	発育測定デー	未就園児親子	—	①支菅
	随時	—	発育測定	未就園児親子	—	④支ふ
8(水)	10:00	要	スワッグ作り	未就園児親子	5組	⑥支ア
	10:00	—	おはなし会	未就園児親子	—	⑦支あ
	10:30	要	ぴよぴよランド	未就学児親子	8組	③ふ児
	10:30	—	お話しルーム	未就園児親子	—	②支は
	15:30	要	母の日のプレゼント作り 参加費 / 300 円	小学生	10人	③ふ児
9(木)	随時	—	身体計測	未就園児親子	—	③支工
	随時	—	看護師の健康相談	保護者	—	③支工
	9:00	—	ベビーデー	0歳児親子	—	③支工
	10:00	—	絵本を楽しむ日	0歳児親子	5組	⑧支プ
	10:45	—	おはなしだいすき	未就学児親子	—	②押児
	11:00	—	フルーツ演奏デー	未就学児親子	—	②押児
10(金)	随時	—	発育測定	未就園児親子	—	④支ふ
	10:30	—	子育てサロン「あまえる」	誰でも	—	⑤支和
	11:00	要	園庭であそぼう	未就園児親子	10組	③支工
	16:00	要	楽しい将棋教室	小学生以上	3人	③ふ児
	16:00	—	わくわく製作	小学生	10人	④つ児
11(土)	10:00	—	ふじひらクリーン大作戦	誰でも	—	③ふ児
	13:00	—	おはなしのとびら	幼児・小学生	—	③ふ児
	15:00	要	ひだまりクラブ主催「母の日小物入れ作り」	小学生以上	10人	②押児
13(月)	随時	—	身体計測	未就園児親子	—	③支工
	随時	—	看護師の健康相談	保護者	—	③支工
	10:00/10:30	要	ママのリラックスタイム	保護者	各4人	⑤支和
14(火)	10:30	—	お話の会	未就園児親子	—	④支ふ
	10:00	要	パパママだいすき	未就園児親子	8組	③支工
	10:00	要	Café プルチーノ 参加費 / 800 円	0歳児親子	5組	⑧支プ
15(水)	10:30	—	絵本の日「わくわく絵本をみつけよう」	0歳児～	—	⑤支和
	10:00	—	移動支援センター 場所 / 交遊舎	未就園児親子	—	①支菅
	10:00/11:00	要	セレクトマッサージ 参加費 / 500 円	保護者	各3人	③支工
16(木)	16:30	—	どすこいクラブ	小学生	—	④つ児
	9:00	—	ベビーデー	0歳児親子	—	③支工
	9:30/10:30	要	ベビーリトミック 参加費 / 500 円	4か月児～	各5組	⑦支あ
	10:00	—	保健講座「熱中症・食中毒」	保護者	—	⑤支和
	10:00	要	食育講座	保護者	5人	⑥支ア
17(金)	10:30	要	親子リトミック 参加費 / 1,000 円	乳幼児親子	8組	③ふ児
	9:00	要	スマイルデー 参加費 / 100 円	未就園児親子	8組	④支ふ
	9:00	—	身体測定&発達相談	0歳児親子	10組	⑧支プ
	10:30	要	ララ・ムジカ～親子 De 音遊び～ 参加費 / 300 円	未就学児親子	10組	④つ児
	10:30	—	フルーツ演奏会	未就園児親子	—	②支は
	10:30	—	親子ふれあいあそび	0歳児～	—	⑤支和
	11:00	要	園庭であそぼう	未就園児親子	10組	③支工
	16:00	要	楽しい将棋教室	小学生以上	3人	③ふ児
	16:00	—	トランポリン	小学生	—	④つ児
20(月)	9:30	—	おおきくなったかな	未就園児親子	—	⑦支あ
	10:00	要	スイーツピクニック	未就園児親子	10組	③支工

日	開始時間	予約	行事	対象	定員	問い合わせ
21 (火)	10:00	要	親子で遊ぼう「こども園の園庭で遊ぼう」	未就学児親子	10 人	④つ児
	10:00	要	親子で遊ぼう（つばきの郷児童館合同行事）	未就園児親子	5 組	⑥支ア
	10:00	要	ベビーマッサージ 参加費 /500 円	3～6 か月頃	10 組	⑧支ブ
	11:00	要	水遊び	未就園児親子	10 組	③支エ
22 (水)	10:00	要	ママヨガ 参加費 /300 円	3～11 か月児	10 組	①支菅
	10:30	要	妊産婦講座	保護者	6 人程度	⑤支和
22 (水)～23 (木)	9:00/13:00	—	身体測定	未就園児親子	—	②支は
23 (木)	9:30	—	あかちゃんの日	0 歳児	—	⑦支あ
	10:00	要	ベビーマッサージ 参加費 /500 円	3～10 か月児	10 組	③支エ
	10:45	—	おはなしだいすき	未就学児親子	—	②押児
	11:00	—	ちびっこお誕生会	未就学児親子	—	②押児
	13:00	要	赤ちゃん相談	未就園児親子	—	②支は
24 (金)	9:30	要	親子でリトミック 前日までに電話 ☎ 248-7000	未就園児親子	—	ほのみ こども園
	10:00	—	お話しランド	未就園児親子	—	③支エ
	10:30	要	誕生会	未就園児親子	—	④支ふ
	10:30	要	おはなしの会	未就園児親子	5 組	⑥支ア
	16:00	要	楽しい将棋教室	小学生以上	3 人	③ふ児
25 (土)	10:00	—	第3回のマルシェ「地域交流の日」ちゃんこ鍋やマルシェ	誰でも	—	④つ児
	10:00	—	のマルシェ	未就園児親子	—	⑥支ア
25 (土)～6 / 5 (水)	15:00	—	おしのっこクラフト「6月カレンダーづくり」	小学生以上	—	②押児
27 (月)	9:00	—	園のおもちゃで遊ぼう	2歳以上の未就園児	5 組	⑧支ブ
	10:00	要	スウィーツピクニック	未就園児親子	10 組	③支エ
28 (火)	10:00	要	誕生会	未就園児親子	—	②支は
	10:30	要	ふれあいあそび	未就園児親子	10 組	①支菅
	11:00	要	水遊び	未就園児親子	10 組	③支エ
28 (火)～29 (水)	10:00	要	季節の手形アート「春」 参加費 /100 円	未就園児親子	各6 組	⑤支和
28 (火)～30 (木)	15:30	要	ふじひらランド～アイロンビーズ～ 参加費 /100 円	幼児・小学生以上	—	③ふ児
29 (水)	10:00	要	作って Happy ! 「水遊び用おもちゃ」	未就園児親子	8 組	③支エ
	10:00	要	はみがきのおはなし	未就園児親子	—	⑦支あ
	10:30	要	びよびよランド	乳幼児親子	8 組	③ふ児
	10:30	—	交通安全教室	小学生	—	④つ児
	10:30	要	離乳食講座	0 歳児保護者	10 組	①支菅
30 (木)	9:00	—	ベビーデー	0 歳児親子	—	③支エ
	9:30/10:30	要	ベビーリトミック 参加費 /500 円	4 か月児～	各5 組	⑦支あ
	10:00	—	絵本を楽しむ日	0 歳児親子	5 組	⑧支ブ
	10:30	要	5月の誕生会	未就園児親子	5 組	⑥支ア
31 (金)	10:00	要	作って Happy ! 「水遊び用おもちゃ」	未就園児親子	8 組	③支エ
	13:00	要	ベビーマッサージ 参加費 /500 円	2か月児～ハイハイ前	7 組程度	⑤支和
	16:00	要	楽しい将棋教室	小学生以上	3 人	③ふ児
6 / 1 (土)	9:30	要	バス遠足 ザリガニ捕獲大作戦 !	小学生以上	20 人	③ふ児
6 / 3 (月)	随時	—	発育測定	未就園児親子	—	④支ふ
6 / 3 (月)～5 (水)	随時	—	発育測定デー	未就園児親子	—	①支菅
6 / 4 (火)	10:30	—	おはなしホットタイム	未就学児親子	—	④つ児
6 / 4 (火)～5 (水)	10:00	要	フォトコラージュ 参加費 /200 円	未就園児親子	各6 組	③支エ
6 / 5 (木)	随時	—	発育測定	未就園児親子	—	④支ふ
	10:30	—	歯磨き指導	未就園児親子	—	④支ふ
	15:00	—	卓球タイム	小学生以上	—	②押児
	16:30	—	小学生会議	小学生	—	④つ児

押野児童館からのお知らせ

5月1日(水)から8月31日(土)まで、開館時間が 10:00～18:00 となります。

※ 12:00～13:00 は休館

— 問い合わせ先 —

- ①中央児童館 ☎ 248-5325
- ②押野児童館 ☎ 248-9666
- ③ふじひら児童館 ☎ 214-6125
- ④つばきの郷児童館 ☎ 248-2111
- ①子育て支援センター菅原 ☎ 248-4634
- ②子育て支援センターはくさん ☎ 248-7122
- ③子育て支援センターエンジェル ☎ 248-2888
- ④子育て支援センターふじひら ☎ 246-1181
- ⑤子育て支援センター和光 ☎ 272-8405
- ⑥子育て支援センターアリス ☎ 294-2525
- ⑦子育て支援ひろば あおぞら ☎ 246-3320
- ⑧子育て支援センタープルチーノ ☎ 225-5643

////// なかよしの日 ////

- | | | | |
|----------|----------|------------|----------------|
| 5/ 8 (水) | 富奥 | ☎ 248-0828 | 未就園児親子で遊びに来てね♪ |
| 5/ 9 (木) | 押野 | ☎ 248-0343 | ★時間は各施設のホームページ |
| 5/14 (火) | つばき | ☎ 248-1155 | などで確認してください |
| 5/17 (金) | 青竜 | ☎ 248-5656 | |
| 5/22 (水) | ふじひら | ☎ 248-1181 | |
| 5/23 (木) | 御経塚 | ☎ 248-0181 | |
| | ほりうち | ☎ 248-2320 | |
| | グイテン SMC | ☎ 248-6210 | |
| 5/24 (金) | ほのみ | ☎ 248-7000 | |
| 6/ 5 (水) | 中央 | ☎ 248-0240 | |

▶休日在宅当番医・休日当番薬局

※受診の際は、事前に電話で相談してください

診療時間 9:00～12:00

[医療機関・薬局によって診療時間などが変更している場合があります。各医療機関に事前に確認してください]

※内…内科、外…外科、小…小児科、薬…薬局

日	科	医療機関	所在地	電話番号	日	科	医療機関	所在地	電話番号
5月6日 (月・振休)	内	だいもん内科・腎透析クリニック	押野一丁目 400	294-0066	5月26日 (日)	内	池田病院	新庄二丁目 10	248-7222
	内	真田医院	白山市布市一丁目 131	275-2255		内	なかでクリニック	白山市鹿島平 11-60	278-5511
	内外	津山クリニック	白山市北安田町 1270	276-5501		内	織田内科クリニック	白山市鶴来本町三丁目 11	273-9100
	外	小村整形外科	扇が丘 488	259-5656		外	南ヶ丘病院	西部中央土地区画整理事業施行地区 56 街区 1 番	256-3366
	小	斉藤小児科医院	白山市馬場二丁目 16	275-3110		外	聖来美クリニック	白山市井関町 115-1	278-7070
	薬	クスリのアオキ野々市中央薬局	三納一丁目 77	246-2040		小	むとう小児科医院	白山市宮永市町 65-2	275-7887
5月12日 (日)	内	はしもと内科クリニック	上林四丁目 651-1	227-3080	6月2日 (日)	薬	美川らいふ薬局	白山市井関町 115-2	278-5800
	内	てらしま内科クリニック	白山市中興町 91-3	274-8666		内	酒井内科クリニック	三納三丁目 109-1	287-6363
	外	津山整形外科クリニック	中林一丁目 64 街区 1 番	259-5077		内	安原医院	白山市田中町 242	275-2008
	外	新村病院	白山市月橋町 722-12	273-0100		内外	嶋医院	白山市中町 32	275-3311
	外	みやた整形外科	白山市新田町 217-1	236-2572		外	ののいち白山醫院	太平寺四丁目 45	248-2151
	小	かわい小児科医院	白山市安田町 5	275-0177		小	つばきの郷こどもクリニック	徳用三丁目 330	294-3725
	薬	御経塚コメヤ薬局	御経塚三丁目 128	269-3000		薬	御経塚みらい薬局	御経塚二丁目 271	240-7100
	内	山本クリニック	新庄一丁目 273	246-1661	※5月3日(金・祝)、5月4日(土・祝)、5月5日(日・祝)は広報4月号に掲載しています ◎金沢広域急病センター(金沢市西念三丁目4-25 ☎222-0099)は年中無休(小児科・内科19:30～23:00)で受診できます ◎休日当番医は変更する場合があります。最新情報は、新聞や白山ののいち医師会または市ホームページで確認してください ◎休日夜間の救急指定病院の問い合わせについては、白山野々市広域消防本部(☎276-1119)または野々市消防署(☎248-9119)まで				
5月19日 (日)	内	ながしまクリニック	白山市北安田町 972-1	275-1115					
	内外	福留クリニック	白山市福留町 179-1	277-3133					
	外	ののいち整形外科脊椎外科クリニック	白山町 5-21	256-2030					
	小	中村小児科医院	押野一丁目 128	294-3338					
	薬	クスリのアオキ北安田薬局	白山市北安田西 1-50	275-0005					

▶健康カレンダー

📍 健康推進課(保健センター内) ☎248-3511 会場:保健センター

行 事 名	対 象	開 催 日	受付時間
4 か月児健康診査	R 6. 1 月後半生まれ	6 月 6 日(木)	対象者に送付するお知らせで日程・受付時間などを確認してください。
	R 6. 2 月前半生まれ	6 月 20 日(木)	
7 か月児相談	R 5.11 月生まれ	6 月 12 日(水)、26 日(水)	
10 か月児相談	R 5. 8 月生まれ	6 月 5 日(水)、19 日(水)	
1 歳 6 か月児健康診査	R 4.11 月生まれ	6 月 4 日(火)、18 日(火)	
3 歳 4 か月児健康診査	R 3. 2 月生まれ	6 月 11 日(火)、25 日(火)	
オンライン相談	妊娠中から生後 1 歳頃までの保護者などを対象に実施します。 市ホームページをご覧ください。		
プレパパママクラス	妊娠 5 ～ 8 か月の妊婦とその家族	6 月 28 日(金) 13:30～15:00 ※ 6 月 25 日(火)までに要予約 ※ 詳しい参加条件は市ホームページを確認	
健康・栄養相談	市民	6 月 27 日(木) ① 9:30 ② 10:15 ③ 11:00 ※ 2 日前までに要予約 (予約がない場合は受けられません)	



今月の納期限

市税などの納付は、市指定金融機関およびゆうちょ銀行の口座振替（自動払込）を利用してください。納税などにお困りの人は相談ください。

保 育 料	5月27日
固 定 資 産 税	5月31日
都 市 計 画 税	
軽 自 動 車 税	
国 民 健 康 保 険 税	
後期高齢者医療保険料	
墓 地 使 用 料	
上・下 水 道 料	



3月の事故災害状況

() は前年同月比

交 通	件 数	10 件 (-3)
	死 者	0 人 (0)
	負傷者	11 人 (-6)
火 災	件 数	1 件 (±0)
救 急	件 数	228 件 (+1)

火災情報テレホンサービス
野々市市・白山市 ☎276-6000
金沢市 ☎0180-997890



普通救命講習

日時 6月9日(日) 9:00~12:00
定員 30人
場所 白山野々市広域消防本部 (白山市)

☎ 6月2日(日)までに白山野々市広域消防本部 ☎276-9483

健康通信

健康推進課(保健センター内) ☎248-3511

『5月31日は世界禁煙デー』



毎年5月31日は、世界保健機関(WHO)が定める「世界禁煙デー」です。日本では5月31日から6月6日までを「禁煙週間」として普及啓発を図っています。

【たばこによる健康影響】

たばこの煙には、約5300種類の化学物質が含まれており、この中には約70種類の発がん性物質も含まれています。国内では、がんになった人のうち男性の約24%、女性の約4%はたばこが原因だと考えられています。

たばこは、吸う人だけではなく周囲の人にも健康被害を及ぼします。たばこの煙には、喫煙者が吸う「主流煙」、喫煙者が吐き出した「呼出煙」、たばこから立ち上る「副流煙」があります。空気中には、呼出煙と副流煙が混ざって漂っており、たばこを吸っていない人がこれらの煙にさらされることを

「受動喫煙」といいます。受動喫煙によつて、肺がんや脳卒中、虚血性心疾患、子どもの喘息や乳幼児突然死症候群などのリスクが高まるといわれています。

【新型たばこによる健康影響】

近年、燃焼式たばこ(火をつけて使う従来のたばこ)の代わりに加熱式たばこや電子たばこ(新型たばこ)を使う人が多くなっています。

新型たばこは煙や臭いが少ないため、従来の燃焼式たばこよりも健康リスクが少ないと思われるがちですが、新型たばこからも多くの有害物質が発生することが分かっています。新型たばこについては、病気や死亡リスクとの関連性について科学的な根拠は明らかになっていませんが、海外で電子たばこによるものと疑われる肺疾患などの健康被害症例が報告されていることから、健康被害を起

こす可能性が否定できません。自分と大切な人の命と健康を守るため、禁煙について考えてみませんか？

【禁煙しようかな...と思ったら】

たばこには依存性のある「ニコチン」が含まれているため、自分の意志だけで禁煙することは難しいと言えます。

県内には、禁煙外来のある病院がいくつもあり、保険診療で禁煙治療を受けることができます。県のホームページから、禁煙外来のある医療機関リストを検索できますので、参考にしてください。

参考：厚生労働省ホームページ、国立研究開発法人国立がん研究センターホームページ
☎ 健康推進課 ☎248-3511

ご利用ください
リサイクル情報ダイヤル
☎227-6053

4月22日現在

『譲ります』

☆市内中学校女子冬服☆小中学生用セーター・ベスト☆パソコンラック☆座卓☆布団☆ドレッサー☆ひな人形☆礼服☆ベビーカー☆ランドセル☆絵の具セット☆介護用ビーズクッション☆ピアノ

『譲ってください』

☆市内小学校制服☆市内中学校制服☆市内中学校女子夏服☆自転車(大人用)☆三味線☆ソファ

※すべて無料



利用方法は
こちら



▶ 今月の相談など

市民なんでも相談 (面接相談)	日時 5月7日(火)、6月4日(火) 13:00~15:00 場所 市役所 101会議室 相談員 人権擁護委員(両日)、行政相談委員(5月7日のみ) 電話 ☎227-6040 (市民協働課)	ふれあい相談	日時 月曜~金曜 9:00~17:00 (相談員・指導員) ※月曜 9:00~12:00 金曜 14:00~17:00(臨床心理士) ※要予約 内容 小中学生の不登校・子育てなど 場所 市教育センター 電話 ☎248-8456
無料法律相談	日時 5月21日(火) 13:00~15:00 ※要予約 ※5月13日(月)8:30受付開始 場所 市役所 101会議室 電話 ☎227-6040 (市民協働課)	発達相談	日時 平日 9:00~16:00 面談 火曜日 9:00~12:00、13:30~17:00 木曜日 13:30~17:00 ※面談は要予約 場所 市発達相談センター 電話 ☎248-1333
消費生活相談	日時 5月10日(金) 9:45~10:15 場所 富奥防災コミュニティセンター 相談員 市消費生活相談員 ※予約不要、関係書類持参 ※平日8:30~17:15は市役所で随時受け付け 電話 ☎227-6054 (市消費生活センター)	野々市子供相談ダイヤル・体罰110番	日時 平日 9:00~17:00 内容 小中学生のための電話相談 電話 ☎246-7830
許認可手続き・相続遺言相談	日時 5月24日(金) 13:00~16:00 場所 市役所 101会議室 相談員 県行政書士会会員 ※前日正午までに予約 電話 ☎227-6040 (市民協働課)	いじめ・トラブル相談	日時 平日 9:00~17:00 場所 市役所 3階 少年育成センター 電話 ☎294-8815
マイナンバーカード休日窓口	日時 5月26日(日) 9:00~12:00 場所 市民生活課 ※5月24日(金)までに要予約 電話 ☎227-6046 (市民生活課)	就労相談	日時 5月9日(火) 14:00から ※要予約 場所 市役所 301会議室 電話 ☎235-3060 (若者サポートステーション石川)
子育てテレホン相談	日時 平日 9:00~16:00 内容 5歳児までの子育てに関すること 電話 ☎各子育て支援センター、各保育園まで	こころの健康相談	日時 第2~4水曜日 14:00~16:00 場所 石川中央保健福祉センター (白山市) 電話 ☎275-2250 ※前日までに要予約

▶ 6月のごみ・資源収集日程

☎ 市民生活課 ☎227-6052

収 集 地 区	7:30 まで			7:00 まで
	燃えないごみ あきかん・あきびん	燃える粗大ごみ ペットボトル	容器包装 プラスチック	一般ごみ
本町1・2・5・6丁目、若松町、横宮町、三納、位川、太平寺、稲荷、堀内、押野、押越	5日(水)	19日(水)	5日(水) 19日(水)	月・木
高橋町、扇が丘、住吉町、菅原町、菅原団地	12日(水)	26日(水)	12日(水) 26日(水)	
本町3・4丁目、白山町、下林、栗田、矢作、藤平田	5日(水)	19日(水)	5日(水) 19日(水)	火・金
中林、上林、新庄、藤平、清金、末松、田尻町、三日市、二日市、徳用、郷、蓮花寺町、柳町、長池、野代、あすなろ団地、御経塚	12日(水)	26日(水)	12日(水) 26日(水)	

くらしの
コーナー

想定外の高額請求！トイレ修理トラブルに注意

事 例

トイレが詰まったので、インターネットで検索し「修理〇百円～」と記載のある業者に依頼した。「通常 50 万円だが半額にする」と言われた承した。

ひとことアドバイス

1. 広告に表示された料金で作業できるとは限りません。広告の料金をうのみにせず、依頼する際は、作業の内容や追加料金が発生しないかなどを確認しましょう
2. 想定していないほど高額な料金の作業を提案された場合は、作業を断るようにしましょう
3. 地域の工務店などの安心して依頼できる事業者の情報を日頃から集めておきましょう

参 考 (独) 国民生活センター「見守り新鮮情報第 448 号」

相談窓口 市消費生活センター (市民協働課内) ☎ 227 - 6054
県消費生活支援センター ☎ 255 - 2120

新消防団長に山口章氏を任命



4月1日、市消防団長の辞令交付式が行われ、中野隆信氏の後任として山口章氏（新庄四丁目）が任命されました。

表彰

消防庁長官表彰

消防功労者消防庁長官表彰
石浦 隆氏（本町四丁目）

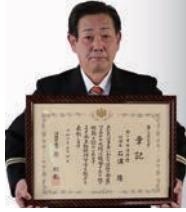

多年にわたり消防の発展に尽力され、永年勤続功労賞が授与された。

富士スカウト章

永長 諒大氏（三日市三丁目）



奉仕の精神と社会貢献を果たす優れたリーダーシップが評価され、受章された。

市感謝状

▽石川トヨタハートグループ

石川トヨタ自動車株式会社様
ネットトヨタ石川株式会社様

令和6年度新小学1年生を対象に、交通安全リフレクターを寄贈され、交通安全の推進に貢献をされた。

▽HawaiiMove 4 Japan 様

金員10万円を寄附され、令和6年能登半島地震における被災者支援および防災対策に多大な貢献をされた。

▽野崎 哲男様

市固定資産評価審査委員会委員として、多年にわたり職務に精励され、適正かつ公平な税務事務の執行に大きく寄与された。

▽森岡 孝之様

▽竹田 優子様

市スポーツ推進委員として、多年にわたり職務に精励され、スポーツの振興に多大な貢献をされた。

ご寄附

ありがとうございました

▽ふるさと納税

▽市外の方から

549件 837万9千円

▽企業版ふるさと納税

22件 280万円

▽市社会福祉協議会へ

▽カミィノ5周年記念イベント実行委員会様から 11万7595円

入札結果

1000万円以上（税抜き）
3月分入札

■野々市工大前駅通り線消雪配管工事 第3工区

予定価格 1790万円

落札金額 1432万円

落札者 (株)野々市工建

■布水中学校 テニスコート復旧改修工事

予定価格 2571万円

落札金額 1980万円

落札者 (株)升方工務店

■野々市市文化会館特定天井等・屋上防水改修工事（消火設備工事）

予定価格 3237万円

落札金額 2751万4500円

落札者 アムズ(株)

大会結果

（掲載は優勝のみ）

■第25回野々市市TSUBAKI CUP バスケットボール記念大会
12月2日（土）3日（日）

▽小学生の部（男子）

館野ミニバスケットボールクラブ

（最優秀選手） 廣見 虎丸

▽小学生の部（女子）

野々市ミニバスケットボールクラブ

（最優秀選手） 池田 昂

ののいち親子ふれあい行事

親子で楽しむ

春の吹奏楽ミニコンサート

と き：2024年5月19日（日）

① 11:00～（開場 10:30）
② 14:00～（開場 13:30）

ところ：市文化会館フォルテ 小ホール

入場料：お一人さま200円
（全年齢共通、当日精算、Web申込限定）

詳細、お問合せは
石川ウィングスフィルハーモニックの
公式ホームページまで →→→

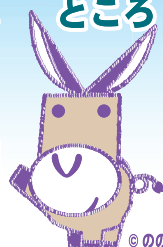

© ののいちバス株式会社

3月16日(土)、北陸新幹線の金沢・敦賀間開業に合わせ、IR いしかわ鉄道株式会社が金沢・大聖寺間の並行在来線の運行を開始しました。

IR いしかわ鉄道の県内全線開業を記念し、同日、能美根上駅・松任駅・野々市駅にて列車を迎えるセレモニーを開催。野々市駅では、北口ホームに関係者や駅利用者など約100人が集いました。開式にあたり栗市長は「これまで鉄道をあまり利用してこなかった人にもぜひIRに親しんでほしい。皆さんに楽しんでいただける催しも考えていきたい」と話しました。その後、列車が到着し、IR いしかわ鉄道公式マスコットキャラクター「あいまるくん」と運転士へ花束が贈られました。



- ① 拍手で列車を出迎え。車体はIRいしかわ鉄道のコーポレートカラーである空色のような明るい青色です。
- ② 「IRは「愛(I)ある(R)」鉄道」と話す栗市長。
- ③ 花束を受け取った「あいまるくん」と運転士さん。
- ④ セレモニーの来場者には、IR野々市駅の「駅名標キーホルダー」などのグッズや時刻表、野々市ブランド認定品である「ののいちチョコぼん菓子」と「のっティどら焼き」などが配られました。



問 中央公民館 ☎ 248 - 0521

中央公民館が主催する高齢者の学びの場「野々市寿大学」は、新年度に290人以上の受講生を迎えスタートしました。大学校では1年を通し「講演会」「健康体操」「終活セミナー」などさまざまなカリキュラムを受講して教養を高め、体と脳の健康保持に努めます。

また大学院では、「コーラス」「園芸」「歴史・文学」などの専門コースで学び、生きがいづくり・仲間づくりをしています。昨年度に新設した「絵てがみ」「コミュニケーションと心理学」「食と料理」コースも好評で、多くの仲間が新たな学びを得て、交流を深めています。

60代から90代までの受講生の中には、仕事を続けながら学ぶ人や複数講座を受講している人も多く、元気で豊かな人生を目指して活発に活動をしています。



剪定講習 受講料 無料！

日時 6月17日(月)・18日(火)
19日(水)の3日間 9:00~

会場 野々市市交遊舎
野々市市二日市1丁目2番地

対象 60歳以上の方(定員10名)
受講後シルバー会員として就業を希望される方

締切 6月3日(月)

※申し込み・問合せは
野々市市シルバー人材センター
高齡者活躍人材確保育成事業 TEL.294-8303 まで

くらしの中のお困りごとは、
わたしの執事さんまで！

ハウスクリーニング 草刈り
荷物運搬 防犯カメラ設置
不用品処分 簡単な電気工事
などなど…。お気軽にご相談ください！

☎ 0120-189-422
三谷サービスエンジン
石川県野々市市御経塚3丁目47番地 TEL.076-214-3311

あなただけの
家族葬

カタチより気持ちを大切に。

フューネラルホール
野々市 天祥閣
野々市市矢作2丁目111 TEL.076-294-4141

広告欄



ママごと大好き 押野保育園

「うどんだよ」「卵も入れよう」「僕はラーメンを作る！」と、ママごとコーナーでごちそう作りを楽しんでいる1歳児の子どもたち。エプロンを身に付け、フライパンで「じゅ～」と炒める姿が様になっています。調味料を振って味付けをする子もいて、どのごちそうもおいしそうです。作ったものを食べてもらうことにも興味を持つようになり「どうぞ」「おいしいよ」「ん！」「おいしい～」と言葉を交わしながら、相手の反応を見て満足そうにしています。作った物を食べてもらうとうれしいですね。やり取りの中で、仲良しの友達と過ごすうれしさや心地良さを感じているようです。

子どもたちは月1回の手作り弁当の日を心待ちにしています。お弁当作りごっこも盛り上がります。白いフェルトをぎゅっと握っておにぎりを作ったり「いちごも！」



とデザートを用意したりして、弁当箱に好きなごちそうを詰めて「できた」と笑顔が溢れます。きっとお家の人が愛情込めて作る姿を見てまねをしているのですね。

また、赤ちゃんに見立てた人形にご飯を食べさせたり、布団に寝かせて額を触って「あっ！熱あるよ。大丈夫？」と声をかけたりして“小さなパパママ”になって世話をする姿も見られます。そーっと体をなでる仕草から、優しい心の育ちを感じます。普段自分がしてもらった関わりを人形にもしているのですね。生活や遊びの中で経験したことを細やかに再現して楽しんでいる子どもたちの姿を見ると、心遣いや丁寧な関わりを大切にしていきたいなと改めて思います。これからも、子どもの表現する世界と一緒に楽しみながら、そのイメージを広げていけるような関わりを大事にしていきたいです。

今月の表紙



広報写真アルバム
二次元コード

今月の表紙は、4月8日(月)に行われた館野小学校入学式後の様子を写した1枚です。式典には緊張の面持ちで臨んでいたピカピカの新1年生たち。閉式後の教室では、徐々にリラックスし笑顔がこぼれていました。撮影する内に「初めてのことで、緊張するけど楽しかったなあ」ということを思い出させてもらいました。



D ぼくのわたしの夢

上杉 天真さん
トランポリンのプロになりたい
野々市小学校2年生



永谷 星大さん
柔道の選手になりたい
野々市小学校2年生



小学生の夢を
募集しています！

申し込みは
二次元コードから ▶



相続に関するお悩みは

いしかわ相続サポートセンター絹川商事におまかせ

「相続税がかかるか知りたい」、「遺言書を作成したいが、どうすればいいですか？」

「自分には相続対策が必要なのでしょうか？」「今のうちに子・孫への贈与を考えたいのですが？」

・相続相談 (初回 60 分無料:予約制)

・相続セミナー(全 6 回シリーズ:1 講座 1,000 円)

第 3 回 6/ 8(土)「賢い生前贈与のススメ」

第 4 回 6/15(土)「生命保険を活用する方法」

詳細は HP をご覧ください。
ご予約は HP ・お電話で ↓

いしかわ相続サポートセンター絹川商事



住所:野々市市高橋町 24-3 内
TEL: 076-220-6541

営業時間 9:30~17:45(日・祝日除く)



上級相続支援
コンサルタント
絹川忠宏

人と企業のベストパートナー

株式会社 **ワイズ**
WESEC.CO.,LTD

開発センター

石川県野々市市横宮町12-13 ワイズビル2F

月~金/9:00~19:00 土/9:00~17:00

業務請負業・労働者派遣事業 派17-300004



0120-25-4510

まちの話題 Focus

皆さんの周りの楽しい話題やイベントなどの
情報を教えてください。
市民協働課 ☎ 227-6056

いくつになっても1からはじめよう！

1の1NONOICHI 5周年記念 THE 教室

みんなの学び舎「1の1NONOICHI」が4月1日(月)に5周年を迎えました。7日(日)には記念イベント「THE 教室」を開校し、学校の授業になぞらえた講座やワークショップを行いました。

THE 教室の授業は、普通の学校とは一味違います。理科は「めだかの学校作り」、体育は「HIPHOP ダンス」、音楽は「DJ 体験」、美術は「日本画入門」など、初めてのことに挑戦できる特別な授業が盛りだくさん。給食は、過去に1の1のシェアキッチンで腕を奮った皆さんが集まった「1の1シェアキッチン同窓会」で、食事からスイーツまでより取り見取りです。給食中には、主催者あいさつや1の1校歌「一から」の生歌唱などの「お昼の放送」も実施されました。思い思いの授業で“初めて”に触れた来場者らは、皆まぶしい笑顔を見せていました。



①めだかの学校でできたかな？②1の1グッズが当たる「青春ガチャ」も登場③親子でHIPHOP！④和気あいあいとしたお昼の放送⑤“家庭”では、輪島伝統の味を作って味わいました⑥本格的なDJ機材にっこり



みんなで歌ってジャンプ！ 指揮はなんと粟市長です。

45年分の思い出とともに

あすなろ保育園閉園セレモニー

これまで園児約1,300人の成長の舞台となってきたあすなろ保育園が、45年の歴史に幕を下ろしました。

3月17日(日)の閉園セレモニーでは、園児や保護者など約80人が園との別れを惜しみました。セレモニー後は、石川ウインズフィルハーモニックによる「さんぽ」などの演奏や、大道芸人のパフォーマンスが行われ、子どもたちは歌ってはしゃいで大喜び。最後は「あすなろブギウギ」と題した曲を卒園児が歌い上げ、会場からは園児と保育園に大きな拍手が送られました。

未来への希望を胸に

多機能型支援施設ヒラソル 二十歳を祝う会

3月20日(水・祝)、障害福祉サービスを利用する人で令和5年度に20歳を迎える人を対象に、二十歳を祝う会が実施されました。この会は、多機能型支援施設ヒラソルが主催するもので、令和2年度から継続して開催されています。会場の交遊舎には、対象者9人とその家族や施設職員など約70人が集まり、共に二十歳を祝いました。式典では、ヒラソルみずほで生活介護を利用する石川虎南さんが「名実共に大人と認められるよう自分磨きを頑張っていきたい」と決意を語りました。



石川虎南さん
(代表挨拶)

式典後は、アトラクションとしてバンド演奏が贈られました。



個性と人間味あふれる演技に引き込まれます。

人生が二度あれば

劇団 nono 第 14 回定期公演

3月22日(金)、23日(土)に文化会館フォルテで劇団 nono 第 14 回定期公演が開かれました。上演されたのは『人生が二度あれば』。劇団ドリームチョップの井口時次郎さんが演出・脚本を務めました。物語は父の遺品から見つかったラブレターから始まります。口数が少なく何を考えているか分からなかった父の素顔を探し求める中で、主人公は自身と息子との関係にも向き合い始めます。どこか身近で温かな家族のストーリーに、会場は感動に包まれました。

令和 6 年能登半島地震復興へ向けて 石川県野々市市チャリティ DAY

石川県アンテナショップ「八重洲いしかわテラス」(東京都)で、3月23日(土)、24日(日)にチャリティイベントを開催しました。「いしかわ復興支援リレー」では、市出身のアニメ監督・米林宏昌氏や俳優・清水みさと氏など野々市ゆかりの皆さんが駆け付け、能登の応援や野々市のPRを行いました。また、普段は店舗で買えない限定品も販売する「ののいち物産コーナー」は大盛況で、用意した商品のほとんどが売り切れに。売り上げの一部は、災害義援金としています。



米林氏が「能登復興」をテーマに描いたイラストを披露。



県立大学入学式を終え、窓口で手続きを進める学生。

野々市へようこそ！

大学出張窓口

3月29日(金)、3月30日(土)に金沢工業大学で、4月5日(金)に石川県立大学で、新入生向けの大学出張窓口が開設されました。慣れない土地での転入手続きの負担軽減と住民登録の促進のために毎年実施しており、今年で15回目の開設。3日間で合計99人の転入届を受け付けました。5日の県立大学向け出張窓口を利用した学生からは、「入学式終わりに大学内で手続きできるところが便利で助かった」「市役所へ行く手間が省けて良かった」などの声が聞かれました。

新たな学校 新たな出会い

小中学校入学式

爽やかな春の陽気に包まれた4月8日(月)。市内小中学校の入学式が行われ、小学生526人、中学生542人が新たな学校での生活をスタートさせました。

館野小学校では、79人の新1年生が緊張した様子で入場する姿も見受けられましたが、小山内裕之校長からの「あいさつをしっかりとしましょう」「友達と仲良くして、人が嫌がることや悲しむことは絶対しないようにしましょう」「交通安全に気を付けましょう」の3つのお願いに元気いっぱい返事をしていました。



名前を呼ばれると大きな声で「はい!」。りりしい表情です。

チョっとひとりごと



ニュージーランドでは、高校生になると自分で科目を選んで勉強します。私の高校は生徒が少なく、日本語クラスは各学年で2～3人しかいなかったのですが、大きな特典が一つありました。それは、修学旅行で日本に行けること！ もう10年も過ぎましたが、今でも大切な思い出です。

修学旅行なので、ただ遊びに行くわけではありません。例えば、先生の助けなしで、(日本語の)電車の路線図や時刻表を読んで目的地まで行く課題がありました。「浅草」と「浅草橋」を間違えたり、新宿駅という迷宮で迷子になったり、大変でしたよ。当時はスマートフォンもなく、通りすがりの人に下手な日本語で聞くしかありませんでした。それでも、自分の日本語が通じた時のうれしさや、助けてくれる現地の人々の優しさを肌で感じたものです。

そして欠かせないのが、現地生徒との交流とホームステイです。日本の学校で授業を受けて、「お母さん」(ホストマザー)が作ってくださったかわいいキャラ弁を食べて、部活を体験して、夜はホストファミリーとたこ焼きパーティーをして…短かったけど、とても楽しくて貴重な時間でした。おかげでもっと日本が好きになり、日本語の勉強を頑張ろうというモチベーションにもなりました。当時の私は、10年後の自分が日本で働いているとは想像もしていなかったでしょうけど、あの経験があったから今の自分がいるんだと思います。

この度、野々市市の姉妹都市ギズボーン(ニュージーランド)から学生訪問団がやってきます。是非、楽しい思い出をたくさん作ってほしいと願っています。もしかしら、彼らの未来の何かに繋がるかもしれません。例えば、10年後、野々市市の国際交流員になったり…?



のっティからの挑戦！ クロスワードパズル? vol.55



←応募はこちら ………

タテとヨコのかぎをいれてA～Eの文字を並べてね！

タテのかぎ

1. イギリスに存在する地方の名前に由来する紙で、紙質は硬く、主に製図用に使用する画用紙。〇〇〇紙
2. 喉や気管に侵入したウイルスなどの異物を排除するために起こる、体の防衛反応のこと
3. 原子番号26の元素は何？ 元素記号は「Fe」
4. 毎年5月31日は、世界保健機関(WHO)が定める「世界〇〇〇〇〇〇」です(ヒントは23ページ)
5. 日が柔らかくのどかに照っているさま。「〇〇〇〇な空」
6. 漢字で書くと「矛」。何と読む？
7. 空気中の水分が細かな粒・氷片となり空に浮かぶ現象
8. 首都がベルリンの国はどこ？
9. 漢字で書くと「繭」。何と読む？
10. インド北部などで作られるパンのような食品
11. 水上に飛び出し、胸ビレを広げて滑空する表層魚
12. 万が一に備えて、蓄えておくこと。「防災〇〇〇」
13. 日本の環境省レッドリストで「野生絶滅」の状態にあった鳥類。学名はニッポニア・ニッポン
14. 日本語で「贈り物」。英語に訳すと？
15. 穀物・もちを杵(きね)でついたるときに使用する道具
16. 主にハワイで歓迎の意を表すため首にかける花輪

ヨコのかぎ

1. 障害のある人と事業者などが話し合い対応策を検討することを「〇〇〇〇〇〇対話」といいます(ヒントは4ページ)
2. シベリア北部など北極海沿岸の寒帯地域に見られる、地下に永久凍土が広がる降水量の少ない土地や凍原のこと
3. 乗り物などを使わずに、足で歩くこと
4. 5月5日～11日は「〇〇〇〇〇〇〇〇児童福祉週間」(ヒントは14ページ)
5. 地下に採掘可能な石油を埋蔵している地域のこと
6. 「鮮やかな」という意味の色を〇〇〇〇カラーといいます
7. 手の中にあるように物事が思いのままになること。「掌(たなごころ)の〇〇」
8. 心の持ち方、度量が非常に大きくて立派なさま。「〇〇壮大」
9. 「〇〇板」は、主に写真、映画、テレビの撮影で使われる光を反射させる板のこと
10. 口の奥の上下左右両方にある歯。臼歯のこと
11. インク・薬液など、少量の液体を吸い上げ、別の容器に移し替えるときに使用するゴム袋のついたガラス管のこと

1		2		3	4		5
				6			
7	8		9				
	10	11		12		13	
14				15			
16	17		18				19
20			21	22		23	
24				25			

1の1NONOICHIと観光物産協会で販売中！



正解者の中から抽選で3人に、のっティがかわいい「のいち紙クリップ」をプレゼント。
(一社)市観光物産協会提供

【応募方法】

市ホームページ応募フォームまたは電子メール、はがきに①クイズの答え②住所、氏名、年齢、電話番号③広報紙の感想を書いた上、下記へ送付
締め切り 5月24日(金) (消印有効)
当選者の発表は賞品の発送をもって行います。感想は公開する場合があります。

【あて先】

〒921-8510 野々市市三納 1-1
市民協働課広報広聴係
Mail:kyoudou@city.nonoichi.lg.jp

【先月号のクロスワードの答え：ソメイヨシノ】

■ 3月末現在の人口（ ）は前月比
人 □ 54,038人 (+2)
男 27,259人 (+6)
女 26,779人 (-4)
世帯数 25,430世帯 (+109)

■ 3月中の人の動き
転入 690人
転出 694人
出生 40人
死亡 34人

※住民基本台帳に記載されている数字です

うぶいえ

子の名 親の名 住所

林	前田	天明	角	川田	中宮	大瀧	佐藤	佐藤	森田	三野	遊津	林	今川	馬場	坂田	山中	宮本	熊田	浜	梅田											
蒼人	歌楽	なずな	糸桜	弥	奏人	愛晴	琉清	愛華	新菜	蒼斗	晴	優菜	湊太	春汰	蒼桜	陽樹	果歩	柚花	心葉	翔空											
成周	あ典	美裕	杏里	つか	理紗	真貴	悠也	清香	優一	千愛	裕葵	拓也	春香	友哉	翔子	元希	美帆	修平	藍梨	雄斗	遼太郎	彩男	光亜	美郡	沙希	貴行	陽成	納美	将太	朱乃	翼
新庄2	新庄3	徳用2	新庄5	徳用2	稲荷4	押越2	位川	三日市1	三日市3	中林1	押野2	清金2	藤平田1	栗田1	上林4	稲荷2	押越2	中林3	御経塚3	御経塚1											

たかさご

氏名 前住所 住所

鈴木 虹心	穂毛 飛希	長田 奏志	平井 陽翔	山崎 穂望	松木 叶空	組澤 新
磨衣子	恵理子	正人	百大樹	由香	愉衣子	季衣乃
二日市 2	三日市 1	清金 3	栗田 1	三日市 3	若松町	上林 4

おくやみ

氏名 住所 年齢

安田 澄子	金谷 喜美代	杉村 年司	荒川 道夫	梶田 八郎	押田 公子	西田 怜子	浅井 成子	林 容正	山崎 紀代子	高場 紀子	牛村 喜代明	新野 清美	森 清子	中田 喜雄	坂下 春彦	黒橋 寛造
本町 2	本町 4	二日市 3	柳新庄 4	押野 1	三日市 3	栗田 3	高橋 町	白山 町	太平寺 3	栗田 3	本町 3	押越 1	上林 4	野代 3	栗田 1	
84歳	88歳	84歳	78歳	92歳	83歳	96歳	96歳	78歳	82歳	58歳	82歳	84歳	101歳	77歳	71歳	88歳

古源 美咲	正門 耕太	鳥毛 彩華	北井 和之	今井 聡子	榊田 雄大	森居 治未	鳥居 将也	岡田 那子	高嶋 悠	坂本 莉央	宮西 凌雅	林田 美樹	後藤 彩乃	畑下 昂平
末松 1	津幡 2	矢作 2	矢作 2	郷山 2	白林 2	中林 2	金沢 2	小松 2	加賀 3	二日市 3	志賀 1	藤平田 1	稲荷 4	栗田 2
末松 1	矢作 2	矢作 2	郷山 2	郷山 2	中林 2	三納 2	二日市 3	藤平田 1	稲荷 4	栗田 2				

編集後記

● 4月1日付の人事異動で広報広聴係に配属になりました。不慣れな業務をなんとかこなしているうちに、あつという間に終業時間を迎える、という日々が続いています。一日も早くスムーズに業務をこなし、市民の皆さんに寄り添った分かりやすい広報紙を届けられるよう頑張っていきたいと思っておりますので、よろしく願います。(E・N)

● 初めまして！ 4月1日付で広報広聴係に配属になりました。これからよろしく願います。新しい環境でのスタートから約1カ月、覚えることや慣れないことだらけですが楽しんでいきます。優しく頼れる上司の方々、話していて落ち着く(一番大事)同期たち、そして変わらず応援してくれる周囲の人々のおかげです。この場を借りて感謝を伝えたいです。本当にありがとうございます。1日でも早く仕事を覚えられよう日々精進していきます。

話は変わりますが、最近プランターを買って野菜を育て始めました。大葉・パジル・パクチーの3種類で、既に芽がたくさん生えてきています。夏を迎えるのが待ち遠しいです。そうめんいっぱい食べるぞ！(笑)

(D・S)

テレビ広報 金沢ケーブル

デジタルハイビジョン009ch

のいちふれあい通信

8:00~8:30、18:00~18:30

ラジオ広報

FM放送 76.3MHz

えふえむ・エヌ・ワン

パソコン、スマートフォンのアプリでも聴けます！

ホームタウン野々市

月~金 / 6:00~6:30、11:15~12:00、16:00~17:00

平谷 咲子	山口 文雄	西川 妙子	土倉 邦一
若松町	藤平田 2	栗田 3	住吉町
82歳	86歳	81歳	90歳



ホームページ



LINE



Instagram



Facebook

5月生まれ

HAPPY BIRTHDAY!

1歳のののいち子

R5.5.8 生まれ



ご飯大好き♡
遊ぶの大好き♡

やませ りこ
山瀬 莉瑚 ちゃん
(徳用2)

父：一希さん 母：都々美さん

R5.5.5 生まれ



いっぱい
遊ぶぞ〜

ゆかわ けんせい
湯川 純成 くん
(蓮花寺町)

父：統央さん 母：香菜さん

R5.5.3 生まれ



ねえねもにいに
大好き♡♡♡

こやなぎ ひかり
小柳 光莉 ちゃん
(末松2)

父：哲也さん 母：瞳さん

R5.5.17 生まれ



お兄ちゃん
だいすき♡

やち あおい
谷内 葵 くん
(栗田3)

父：一行さん 母：果林さん

R5.5.1 生まれ



いっぱい抱っこし
てほしいな〜

たちばな ひろや
橘 宏弥 くん
(本町4)

父：孝志さん 母：恵実さん

R5.5.3 生まれ



父ちゃんのおなか
の上が大好き♡

たかだ まどか
高田 茉花 ちゃん
(堀内4)

父：裕輔さん 母：恵実さん

R5.5.7 生まれ



毎日素敵な笑顔
ありがとう♡

つちだ ゆいと
土田 唯翔 くん
(三日市1)

父：虎之介さん 母：夕璃さん

R5.5.16 生まれ



おねえちゃん
大好き♡

うじょう こうせい
宇城 光惺 くん
(菅原町)

父：徳幸さん 母：宏美さん

R5.5.16 生まれ



パパとママと遊ぶ
の楽しいな〜

よしなに れい
吉谷 玲泉 ちゃん
(矢作1)

父：拓磨さん 母：有美さん

R5.5.20 生まれ



ねえねだいすき♡

やなぎやち つばさ
柳谷内 翼 くん
(田尻町)

父：健さん 母：麻佳さん

R5.5.29 生まれ



ボール遊び
大好き！☆

みやま はれた
宮山 晴太 くん
(矢作2)

父：久恵さん 母：瞳さん

HAPPY BIRTHDAY!

1歳のののいち子 募集中!

発行月に1歳になる市内に住む
子どもの写真を募集しています。

申し込みは
二次元コードから ▶



- ★抽選結果などについて、発行前の事前連絡はありません。
- ★申し込みにあたり、ホームページやマチイロへの掲載に同意したものとします。
- ★コメントは絵文字を使わずに、(ハート)、(星)、(音符)、(笑顔) ということに代替表記してください。

次号は6月生まれです。

募集期間 5月16日(木)まで(応募多数は抽選)

◆必要事項

- ①子どもの氏名・ふりがな
- ②生年月日
- ③性別
- ④住所
- ⑤両親の氏名・ふりがな
- ⑥日中に連絡が取れる電話番号
- ⑦一言コメント(子どもが話す立場で15文字以内)
- ⑧子どもの写真

問 市民協働課 ☎ 227 - 6056

✉ kyoudou@city.nonoichi.lg.jp

環境にやさしい植物油インク、読みやすい「ユニバーサルデザインフォント」を採用しています。



リサイクル適性(A)
この印刷物は、印刷用の紙へリサイクルできます。