

広報野々市
City Public Relations

NON@ICHI

2024
Jun. 6
広報 No.831

What's Gisborne like?～姉妹都市ギズボーンってどんなところ?～
環境の日&環境月間 みんなで環境のことを考えよう!

Ka mate!

Ka mate!

Topics

ミドリ富陽こども園
内見会・竣工式

ギズボーン市学生友好訪問団ウェルカムパーティー[5月3日(金・祝)]

What's Gisborne like?

姉妹都市ギズボーンって

どんなところ？

野々市市

面積 13.56km²(県内最小)
人口 57,238 人
(令和2年国勢調査)

ニュージーランド ギズボーン

面積 8,386km²(石川県の約2倍)
人口 約52,600人(2023年)
気候 夏は23～25℃、冬は14～15℃と穏やかな気候

世界で一番早く
日の出が見られるまち
ギズボーン

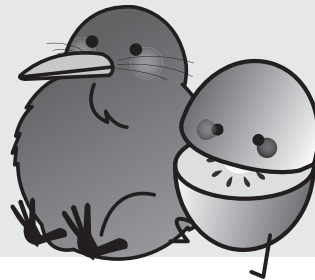

Q

A

いきなりギズボーンクイズ！！

Q1. 世界で一番早く
日の出が見られる理由は？

- A. 標高が高く、遠くの朝日
まで見える
- B. 日付変更線に最も近いま
ちだから
- C. 本当は一番早く見えない

正解は...



B. 日付変更線に最も近いま
ちだから

国際日付変更線（日付更新の矛盾を防ぐために設けられた境界線）に最も近いまちであることから「世界で最初に日が昇る場所」と呼ばれています。

Q2. ギズボーンと野々市の
時差は何時間？

- A. 3時間（ギズボーンが早い）
- B. 4時間（ギズボーンが早い）
- C. 3時間（野々市が早い）

正解は...



A. 3時間（ギズボーンが早い）

ニュージーランドの標準時は日本よりも3時間早いです。ただ、9月末ごろ～4月上旬のサマータイム（日照時間が長い時期に時計を1時間早める制度）中は時差が4時間に広がります。

Q3. 野々市との共通点は
次のうちどれ（複数回答）

- A. 春夏秋冬の四季がある
- B. キウイフルーツが特産品
- C. 道路が左側通行

正解は...



A.B.C. の全て共通

A. 春夏秋冬の四季がある
B. キウイフルーツが特産品
C. 道路が左側通行
の全てを選ぶのが正解です。
野々市とギズボーンは結構共通点が多い！

どうしてギズボーンが 姉妹都市に？

姉妹都市締結にあたり、英語圏でコミュニケーションがとりやすいこと、日本と同じ島国で四季があり自然環境に恵まれていることから、ニュージーランドが候補地として選ばれました。

昭和63年、現地調査のために2人の町役場職員（当時）が初めてニュージーランドを訪問。調査を重ねる中で、ギズボーンは野々市町（当時）と人口規模が同じであること、キウイフルーツの生産が盛なことなど多くの共通点があることがわかりました。そして平成2年、双方の気持ちを通じ合い、晴れて2つの都市の交流がスタートしました。姉妹都市交流は、今年で35年目を迎えました。



▲歓迎の儀式「ホンギ」に参加する粟市長（令和元年）

ギズボーンの魅力

ギズボーンは、ニュージーランド北東に位置する美しい海岸線のあるまち。日付変更線の関係で「世界で一番早く日の出が見られるまち」として知られています。内陸にはのどかな田園地帯が広がり、羊や牛の姿を見ることが出来ます。

ニュージーランドに先住していたマオリ族の伝統が多く残っており、日常的にマオリ語が使われています。例えば、「こんにちは」は「Kia ora（キアオラ）」と言います。また、声を揃え足を踏み鳴らして行う「ハカ」と呼ばれる伝統の踊りは圧巻の迫力です。

訪問団の交流、紡いだ絆

姉妹都市ギズボーンとの交流は平成2年3月に始まりました。これまで、訪問団の派遣・受け入れを相互に行い絆を深めてきましたが、コロナ禍の影響を受け、令和元年を最後に訪問団の行き来は途絶えてしまいました。しかし、そのような中でもオンライン交流会や、ビデオレターの交換などの交流を続けてきました。今年はギズボーン市リトンハイスクールから22人の訪問団を受け入れることが出来ました。交流の様子は次ページで紹介しています。

Interview

ギズボーンのあるニュージーランドって、そもそもどんな国なの？
ということで、ニュージーランド出身の国際交流員チョ ジヒョンさんに、ニュージーランドの魅力や日本との違いを聞きました！



▲どこでもヒツジが見られます

**Q1. ニュージーランドの魅力
をおすすめ観光スポット
を教えてください**
ニュージーランドは主に北島と南島で分けられており、それぞれ違った魅力があります。例えば、北島には最大都市のオークランドがあり、美術館や博物館などの文化施設が揃っています。南島は、映画のロケ地になるほど美しい大自然に囲まれているので、アウトドアアクティビティが存分に楽しめます。



野々市市国際交流員（CIR）

チョ ジヒョン さん

ニュージーランドオークランド生まれ。オークランド大学在学中の2016年、広島で1年間交換留学を経験。2021年に国際交流員として着任し、地域の国際交流推進や外国人住民の支援などを行う。

**Q2. 日本に来てから感じた
ニュージーランドと日本
の違いはありますか？**
ニュージーランドでは、ほとんどの店が午後5時で閉まってしまいうため、日が暮れるとすることがなく、自然と早寝早起きの生活になります。比べて日本は、24時間営業のお店も少なくないので、便利で活気がありますね！

**Q3. ニュージーランドの人は、
日本にどんなイメージ
を持っていますか？**
「街がきれい」「人々が優しい」「料理がおいしい」「文化が豊か」「サーブスや製品のクオリティーが高い」などなど、色々あると思います。実際に、日本製の製品や日本食、アニメなどといった日本の文化は、ニュージーランドでも人気が高いです。

Kia ora!!



Welcome to Nonoichi!!
 ののいちへようこそ!!



5月3日(金・祝)～5日(日・祝)の3日間、野々市市の姉妹都市であるニュージーランドのギズボーン市から友好訪問団が来市しました。これは、令和元年以来の訪問です。リトンハイスクールの生徒17人と引率者5人の計22人からなる訪問団は、14世帯のホストファミリーの皆さんのところにホームステイし、多くの思い出を作りました。



Memories with host family ホストファミリーとの思い出



写真提供：ホストファミリーの皆さん

ニュージーランドをもっと知りたい！

国際交流カフェ

ニュージーランド出身の国際交流員チョ ジョンによるトーク&交流イベント「国際交流カフェ」が最終回を迎えます。今回のテーマは「ニュージーランド英語 (KIWI ENGLISH)」です。ニュージーランドの面白い言葉や表現を学んで、楽しく話しましょう！

日時 6月15日(土) 14:00～15:30

場所 にぎわいの里のいちカミーノ

定員 15人(先着順)

参加費 100円

④ 右記二次元コードから

⑤ 市民協働課 ☎ 227-6029



①ウェルカムパーティーでマオリの伝統舞踊「ハカ」をサプライズ披露／②パーティー会場は金沢国際ホテル／③学生代表のオリバー・ブラックさんが、なんと日本語のみであいさつ！／④記念品を贈り合いました／⑤⑥⑦学生とホストファミリーは各テーブルで初対面。少しずつ表情が和らいでいきます／⑧最終日には、学生訪問団とホストファミリーや関係者らが記念撮影／⑨⑩笑顔と涙の別れとなりました



またね！



6月5日は環境の日、6月は環境月間。
環境について考えることは、生活について考えること。

地球温暖化、リサイクル、環境保全。
あなたはどんなことに関心がありますか？
どんなことに取り組んでみたいですか？

☎ 市民生活課 ☎ 227 - 6052

野々市市カーボンニュートラル※推進プラン

〔第2次野々市市地球温暖化対策実行計画（区域施策編）〕を策定しました

市の温室効果ガス（二酸化炭素）の排出割合は、産業部門は小さく、業務その他部門や家庭部門が多いという特徴があります。プランに基づき、市民、事業者、行政の協働で二酸化炭素排出量の削減に取り組んでいきます。

計画期間 2024年度から2030年度まで

目標 二酸化炭素を2013年度比で50%削減

※カーボンニュートラル……温室効果ガスの「排出量」から、植林、森林管理などによる「吸収量」を差し引き、合計を実質的にゼロにすること

プランが目指すのは？

「二酸化炭素の排出量の削減」だけではなく、次の視点を重視し、市民の利便性や生活の質の向上、魅力あふれるまちづくりの実現をめざします。

- ・ **楽しく取り組める**
- ・ **無理せず続けられる**
- ・ **環境だけでなく、健康や節約にも効果がある**

- ・ 災害に強いまちになる
- ・ 野々市の魅力を再発見できる
- ・ ずっと住み続けたいまちになる



ゼロカーボンシティ推進ロゴマークを作成

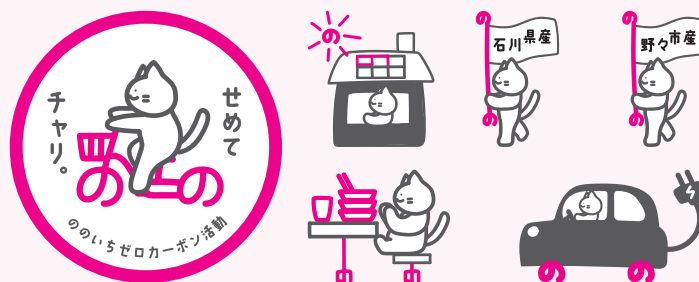

金城大学短期大学部にデザインを依頼し、市内での投票の結果、穴田遥香さんの考案したデザインに決定しました。

ちょっとした外出には「せめて自転車を使って行ってみませんか」という気持ちから、白猫「ののさん」が自転車に乗っているデザインです。「気を張らないで、猫のように、ゆったり気ままにやっこいこうよ」そんな思いが込められています。

キーポイントは？

1. 「省エネ」

二酸化炭素の発生源となるエネルギー消費を抑制する

2. 「創エネ」

二酸化炭素を排出しないエネルギーを創出する

3. 「行動変容」

カーボンニュートラルに向けた選択を積極的に行う



ごみの焼却によるバイオマス発電を活用し地域のゼロカーボン化を推進

令和6年4月から、松任石川環境クリーンセンターで生ごみや木くずの焼却処理によって発電した“二酸化炭素排出ゼロの電気”を、市庁舎などの公共施設で利用して地域のゼロカーボン化を推進しています。



市内で収集した「一般ごみ」や「燃える粗大ごみ」を焼却する際に発生する熱を利用したバイオマス発電を行っています。効率的な発電を行うためにも、引き続き、ごみの分別と減量化に協力ください。

ののいちサステナブル住宅支援事業

ののいち環境きくばり住宅

環境対策（温暖化対策と災害対策など）に配慮した住宅の普及に向け、基準に適合した住宅に適合証を交付し、その住宅を取得する子育て世帯などに助成金を交付します。

対象

ののいち環境きくばり住宅（適合証の交付を受けた市内の新築戸建て住宅）を取得する人で、次のいずれかの世帯

- ・18歳未満の子を有する
- ・夫婦いずれかが39歳以下

助成金額 40万円

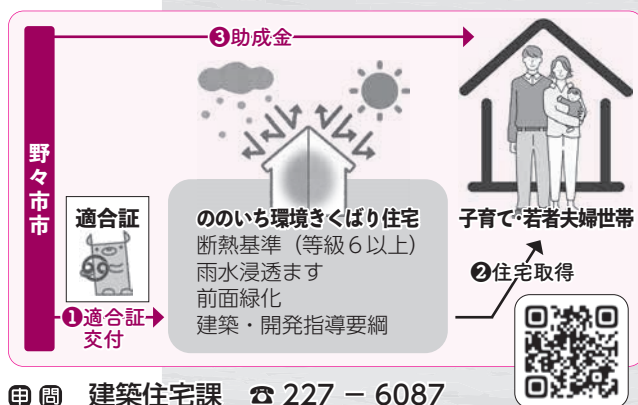

☎ 建築住宅課 227-6087

ののいち木のぬくもり住宅

石川県産木材の利用促進を図るため、市内に居住するために木造戸建て住宅を新築（購入も含む）または増改築する人へ補助金を交付します。

対象

自ら居住するため、市内に木造戸建て住宅を新築・購入・増改築する人

対象住宅

1戸建て木造住宅で、県産木材の柱（集成材を含む）を50本以上（増改築の場合は20本以上）使用。

※柱は以下の基準を満たす必要あり

- (1)長さがおおむね3メートル以上で、10.5センチ角以上
- (2)県産木材の証明書がある（県産木材取扱事業者に登録している事業者から発行）
- (3)乙種構造材※である

※柱など圧縮性能を必要とする部分に使用するもの

補助額

最大25万円

（柱1本あたり2,500円）

☎ 土木課 227-6081



野々市市環境週間 in 無印良品

無印良品野々市明倫通りを会場に、野々市市や無印良品でのリサイクルの仕組み、温暖化対策について紹介するパネル展示を行います。無印良品によるワークショップも開催！

パネル展

期 間 6月15日(土)～21日(金) 10:00～20:00

※21日(金)は16:00まで

☎ 市民生活課 227-6052

ワークショップ（無印良品主催）

「端材を使ってコインケースを作ろう」

日 時 6月15日(土) 11:00、13:00、14:00、15:00
全4回、所要時間30分程度

定 員 各回8人程度

参加費 300円

その他 ・小学生以下は保護者同伴
・「ののさん」マイボトルをプレゼント

☎ 無印良品野々市明倫通り 294-1147

家庭用生ごみ処理機などの購入費用の一部を補助

家庭から出される生ごみの減量や堆肥化による循環型社会の構築のため、生ごみ処理機などの購入費用の一部を補助します。

対象機器

- (1)生ごみ処理機
- (2)コンポストなど生ごみ処理容器

補助金額

本体の購入費用（税込み）の2分の1

補助上限額

生ごみ処理機 30,000円
生ごみ処理容器 3,000円

※詳細は市ホームページをご覧ください

☎ 市民生活課 227-6052





NONOICHI カレー FES

能登に届け！
カレーの香りと
グッドミュージック

被災地応援カレー屋台市

「のいちカレーFES 2024」が、にぎわいの

里ののいち カミノーで開催されました。4回目となる

今年の開催日は、ゴールデンウィーク最終日の5月

6日（月・振休）。能登半島地震で被害が大きかった

地域のカレー店6つと、能登への炊き出しによく行っ

ているキッチンカーなど、合わせて10店舗が出店しま

した。カレー店のセレクトはもちろん、『北陸カレー物語』を運営する「ナマス

テ」こと米谷義浩さんです。

会場を包む香りと音楽

準備が進むにつれ、スパイスが香り立つカミノー。刺激

的な匂いに誘われるように開場前から多くの人が集まり、カ

レー店には行列ができました。販売が開始されると、目当

てのカレーを手に入れた人から順に能登の味に舌鼓を

打ちます。中には2、3皿食べる猛者も。来場者らは能登復興を

「食べて応援」していました。ホールではスペシャル

ライブ&ダンスショーが実施されたほか、カ

レー店が並ぶ「いつもの広場」でもDJが代わる代わるプ

レイ。会場全体がカレーの香りとグッドミュージック

に包まれました。



食べて応援！



広場では自然にダンスバトル開始！

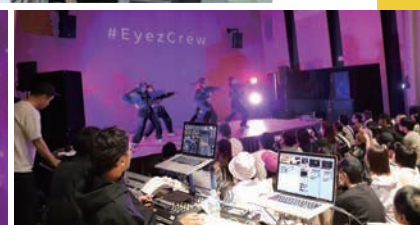

DJ やついいちろう
参戦！！



水害に備えましょう!!

問 土木課 ☎ 227-6023

梅雨時期などの降雨時の注意について

降雨時、道路側溝などにかけている瀬木板やごみの詰まりによる通水障害などが原因で、道路の冠水などの被害が発生する恐れがあります。

次の点に注意してください。

- ・道路側溝などにごみを捨てない
- ・瀬木板などを設置した場合は、設置した人が責任をもって管理（撤去）する
- ・自宅付近などの側溝や用水に詰まりの原因となるごみがないか、定期的に点検・清掃する（清掃困難なごみを発見した時は土木課まで知らせてください）

土のうの支給を行っています

地域の自助・共助により出水期の浸水被害低減を図るため、町内会、生産組合、要配慮者利用施設を対象に「土のう」の支給を行っています。

- ・市指定保管場所にて現物支給とし、積み込み運搬は各自で行う（原則1団体50袋まで）
- ・支給された土のうが不要になった場合や、使用が困難な状態になった場合は、各自で処分する



申請などの詳細はこちら▶

「流域治水」への協力をお願いします！

近年のゲリラ豪雨など局地的豪雨の増加や流域の都市化に伴い、河川があふれ住宅地が浸水する被害が全国的に増大しています。このような状況から、国では、河川の流域全体のあらゆる関係者（国、県、市、企業、住民など）が協働し治水対策に取り組む施策「流域治水」を推進しています。市においても、関係者の皆さんと力を合わせて「流域治水」に取り組んでいますので、協力をお願いします。



詳細はこちら▶

自らの身を守るために

降雨期の水害から身を守るためには、正確な情報を得ることが必要です。防災情報を情報端末で入手して、避難の判断材料として自主防災に役立ててください。



河川総合情報システム (石川県)

県内の雨量や河川の水位、気象警報・注意報、カメラ画像などを提供



川の防災情報 (国土交通省)

川の水位の状況や今後の雨量の見込みなどの情報を提供



ほっと HOT メール のいち (野々市市)

防災情報、防犯・交通安全情報などを配信



水害ハザードマップ (野々市市)

河川などの氾濫が発生した場合の浸水想定区域に関する情報を提供



河川等の水位・カメラ情報 (野々市市)

河川などに関するリアルタイムの情報を提供





市防災行政無線

☎ 総務課 ☎ 227-6051

緊急情報の伝達

災害の発生などを伝えるため、市内各所に設置した屋外スピーカーから緊急放送が流れます。
※屋外スピーカーが正常に動いているかを確認するために流れる場合があります

【伝達される情報】

- ・緊急地震速報、武力攻撃などＪアラートの情報
- ・避難指示など避難に関する情報
- ・市内火災発生の情報(サイレンが3回鳴ります*)
※緊急の避難を促すための注意喚起と消防団の招集を目的としています

放送が聞こえにくい場合は、防災行政無線情報ダイヤル（☎ 246 - 1000）で放送内容を確認することができます。

Ｊアラート全国一斉情報伝達試験

緊急地震速報などＪアラートの情報を確実に伝達するため、以下の日程で全国一斉に試験放送が行われます。

【試験予定】

- ◎ 8月28日(水)午前11時
- ◎ 11月20日(水)午前11時
- ◎ 2月12日(水)午前11時

※災害の発生や気象状況などにより中止になる場合があります

※ほっとHOTメールののいちで同時にメール配信されます



建築物の耐震化

☎ 建築住宅課 ☎ 227-6087

建物倒壊を未然に防ぐ！

大きな地震が起きた場合に命を失う原因の多くは、建物倒壊です。昭和56年の建築基準法改正以前の住宅や建築物は、大地震の際に倒壊する恐れが高く危険です。

そのような大地震から生命・財産などを守るためには、所有者一人一人が住宅や建築物の耐震化を自らの問題として意識して取り組むことが重要です。

耐震診断や耐震改修には費用がかかりますが、市では住宅の耐震診断や耐震改修を行う場合に補助を実施しています。特に耐震改修に対しては、150万円まで全額補助される制度がありますので、ぜひ検討してください。



詳細はこちらから確認ください

危険なブロック塀はありませんか？

地震でブロック塀が倒壊すると、人的被害や避難・救助活動の支障となる恐れがあります。日頃から安全点検を行い、危険なブロック塀を無くしましょう。また、市はブロック塀を除却して生け垣などを設置する工事に補助金を交付しています。こちらも活用ください。



詳細はこちらから確認ください



高齢者肺炎球菌予防接種

☎ 健康推進課 ☎ 248-3511

令和6年度から、高齢者肺炎球菌予防接種の対象である65歳の人について、接種可能期間が以下の通り変更となりました。

変更前：65歳になる年度（3月31日まで） ➡ 変更後：65歳（66歳になる誕生日の前日まで）

令和5年度に接種券が送付された人で接種日時時点で66歳に達していない人は、66歳の誕生日の前日まで接種が可能です。過去に接種歴がない人が接種を希望する場合は、接種券を発行しますので連絡してください。

i 児童手当・特例給付の現況届

☎ 子育て支援課 ☎ 227-6077

現在受給中の人

6月は現況届の提出月です。対象となる人は、引き続き児童手当を受給するための手続きをお願いします。

現況届の提出が必要な人

- ・離婚協議中で配偶者と別居している人
 - ・配偶者からの暴力などにより、住民票の住所地と異なる市区町村で受給している人
 - ・別居している児童を養育している人
 - ・その他、市から現況届の提出の案内があった人
- ※上記の人以外で受給者変更の手続きが必要な人には、手続きに必要な書類を7月以降に送付します

※現況届は6月上旬に郵送しますので、6月1日現在の状況を記入し提出してください。提出がない場合は、6月分以降の手当が受けられなくなります。6月中旬以降になっても用紙が届かない場合は問い合わせください

※公務員（国立大学法人、独立行政法人などに勤務の人を除く）の人は勤務先に申請してください

受付期間 6月3日(月)～28日(金)（土日除く）8:30～17:15
受付場所 子育て支援課 ※郵送による受け付けも行います
提出書類 市から送付する「現況届」 ※その他必要に応じて別途書類の提出を求める場合があります
支給日 6月10日(月) ※2～5月分の児童手当を支給します。支払通知は送付しません

受給していない人

所得制限限度額以上所得上限限度額未満の人は申請が必要です（窓口および市ホームページに様式あり）

令和4年10月支給分（令和4年6月分～）から、所得上限限度額を超過した人は支給対象外となっています。令和6年度（令和5年分）の所得を市民税課税通知書などで確認の上、所得上限限度額未満の人は、市民税課税通知書を受け取った翌日から15日以内に認定請求書を提出してください。15日を過ぎた場合、原則認定請求書を提出した翌月からの支給になります。

※上限額など詳細については、こども家庭庁ホームページおよび市ホームページをご確認ください

i 物価高騰支援給付金

☎ 9月30日(月)までに福祉総務課 ☎ 227-6080
☎ （こども加算に関すること）子育て支援課 ☎ 227-6077

対象世帯に、1世帯当たり10万円*の物価高騰支援給付金を支給します。

※18歳以下の児童（平成18年4月2日以降に生まれた児童）がいる世帯は、当該児童1人当たり5万円が加算されます（こども加算分）

支給対象世帯	申請方法など
住民税非課税世帯 令和6年6月3日に市に住民登録があり、世帯全員の令和6年度住民税が非課税の世帯	・6月下旬以降に送付される確認書などに、必要事項を記入、返送してください。ただし、すでに令和5年度に非課税給付または均等割のみ課税給付の対象となった世帯を除きます ・期限までに申請のない場合は、給付金の受給を辞退したものとみなします
住民税均等割のみ課税世帯（定額減税前） 令和6年6月3日に市に住民登録があり、世帯全員の令和6年度住民税所得割が非課税で、住民税均等割のみ課税されている者がいる世帯	・令和6年1月2日以降に転入した人がいる世帯や、確認書などが届いていない世帯は、市ホームページで詳細を確認してください ・こども加算分は、同一口座に後日振り込まれます

市ホームページはこちら▶





気軽に相談できます～市障害者相談員制度～

☎ 福祉総務課 ☎ 227-6063

身体や知的の障害のある人に対して、福祉をはじめ日常のさまざまな悩み事などについて相談できる障害者相談員がいます。相談員は障害のある人自身やその家族、当事者団体の会長などが担っており、当事者の立場に立って相談を受けています。



高橋 吉隆
(内部)
☎248-1007



上柳 三枝子
(内部)
☎090-2833-1721



南 武
(聴覚)
FAX 248-1855



寺下 嘉秋
(視覚)
☎090-3299-5611



米田 貞子
(知的)
☎246-4085



山田 睦子
(知的)
☎294-0737

以下の団体でも各種相談や社会参加事業などを行っています

名称	代表者	連絡先	障害種別など
市身体障害者福祉協議会	高橋 吉隆	☎ 248-1007	肢体、内部、視覚
市聴覚障害者協会	南 武	FAX 248-1855	聴覚
市手をつなぐ育成会	石上 健一	☎ 294-7817	知的
松任・石川精神障害者家族会「ちよに会」	高畠 和美	☎ 274-6209 「ほほえみ」内	精神
市肢体不自由児者父母の会	林 弥生	☎ 246-6318	肢体
いしかわ医療的ケア児・障害児家族グループ 「PareTTe (パレット)」	釜親 典代	☎ 220-6172 ☎ 090-4329-1426	医療的ケア児
いしかわ医療的ケア児支援センター	—	☎ 203-6090	医療的ケア児



PET・がん検診の費用助成

☎ 公立松任石川中央病院 総合健診センター ☎ 274-5782
☎ 健康推進課 ☎ 248-3511

市では公立松任石川中央病院でPET・がん検診を受診した人へ費用助成を行っています。

対 象 受診日の年齢が 40 ～ 65 歳の市民

対象検診 ① PET コース ④ PET 総合診断コース
② PET 画像健診コース ⑤医療保険者による PET コース（検便および腫瘍マーカーを併せて
③ PET 一般健診コース 行うもの）

助成金額 1 年度当たり 1 人 8,000 円を上限 ※保険診療の検査は、助成の対象外

病院窓口で自己負担額支払い時に自己負担額から 8,000 円を引いた額を支払う。ただし、加入している医療保険者から給付を受け自己負担額が 8,000 円を超えない場合は、自己負担額が助成額。

申請方法 公立松任石川中央病院 総合健診センターへ事前に予約し、病院で「野々市市 PET・がん検診費用助成事業利用申請書」を記入・提出



野々市の応援団 「東京野々市会」「関西野々市会」入会者募集！

☎ 市民協働課 ☎ 227-6029

野々市会は、野々市市（町）出身またはゆかりのある人で構成しており、首都圏在住の人を対象とした東京野々市会と、関西圏在住の人を対象とした関西野々市会の2つの野々市会があります。

各会では、総会や懇親会を開催し会員相互の親睦を深め、情報交換を行っています。年齢や職業が異なるさまざまな人が集うため、ネットワーク構築の場としての役割も強まっています。

知り合いの人で東京圏や関西圏に住んでいる人がいる場合は、ぜひ紹介してください。多くの人の入会を待っています。詳細は市ホームページを確認してください。

～ふるさと野々市の応援団～

東京野々市会
関西野々市会



<https://www.city.nonoichi.lg.jp/site/nonoichi-kai/>



陶芸教室参加者募集

☎☎ 6月8日(土)までに学びの杜のいち カレード ☎ 248-8099

皿や湯のみ、小物入れなど、好きな作品を作ることができます。好きを形にしてみましょう。

クラス名・曜日	時間	対象など
Aクラス・毎週土曜日	14:00～16:00	小学生以上 (小学生は保護者同伴)
Bクラス・毎週土曜日	18:00～20:00	
Cクラス・毎週火曜日	14:00～16:00	一般

期 間 7月～9月

場 所 学びの杜のいち カレード

定 員 各クラス 16人
(申し込み多数の場合抽選)

会 費 1人 18,000円
(1ヵ月 6,000円[4回分]×3ヵ月)



危険物安全週間

☎ 白山野々市広域消防本部 ☎ 276-9482

令和6年度推進標語 「次世代へ つなごう無事故と 青い地球」

6月2日(日)～8日(土)は危険物安全週間です。ガソリン・灯油・軽油は、私たちの生活にとってなくてはならないもので、誰でも扱える身近なものですが、消防法上の「危険物」に該当します。特に運搬の際、携行容器の選定に注意する必要があります。

【危険物の運搬容器について】

○ガソリン

性能試験に合格した容器（灯油用ポリエチレン容器にガソリンを入れてはいけません）

○灯油

性能試験に合格した金属の携行缶、または灯油用のポリエチレン容器（白いポリエチレン容器に灯油を入れてはいけません）

灯油用ポリ容器

ガソリン携行缶



ガソリンは、灯油用ポリ容器に入れることはできません!!

！噴出注意！

★周囲の安全を確認
★フタを開ける前に
①エンジン停止
②エア抜きをする
★高温の場所禁止

ガソリン携行缶に貼られている注意事項に留意して取り扱ってください!!



6月23日～29日は「男女共同参画週間」です

☎ 市民協働課 ☎ 227-6029

「男女共同参画社会」ってどんな社会？

家庭では…

男女が互いに協力し、家庭、仕事、地域活動のバランスの取れた生活スタイルが実現します。

職場では…

女性の政策・方針決定過程への参画が進みます。男女共に自らの能力を発揮し、多様な人材が活躍することによって、活力ある経済活動が実現します。

地域では…

男女共に町内会などのさまざまな地域活動へ参画します。男女が、性別による固定的な役割分担意識にとらわれず互いに協力し、地域活動に貢献します。



**男女が互いを尊重し合いながら個性や能力を発揮し
喜びや責任を分かち合うことができる社会**

「男女共同参画」を身近なところから考えてみよう！

あなたの周りの身近なこと、見つめ直してみませんか。

- ・家庭では、家族みんなで家事を分担していますか？
- ・子どもに「男らしさ」「女らしさ」を押し付けていませんか？
- ・町内会などの役員は、男女に偏りなく選出していますか？
- ・職場では、受付や接客は女性、力仕事は男性など、男女で仕事を分けていませんか？



令和6年度キャッチフレーズ

梅酒と音楽に酔う夏至の宵

しょうじょう

猩々仕込みの梅酒『梅猩々』で乾杯！

野々市生まれの純米酒猩々仕込みの梅酒ができました。

香り華やか味わい豊かな梅猩々と山の恵み弁当、
美しい音色を楽しめます。

夏至の時期、梅酒と音楽でシュワっと爽やかなひとときを一緒に♪



深いコクのある
味わい豊かな
梅酒です♪

日本酒猩々も
ご用意♪



日 時 6月29日(土) 18:30～20:00
会 場 にぎわいの里ののいち カミーノ
出 演 TriCo(トリコ)
定 員 40人程度(先着順)
参 加 費 3,000円
申込締切 6月21日(金)17:00

【主催・申込・問合】
(一社)野々市市観光物産協会
TEL 076-248-7332

詳しくは
観光物産協会 HP
をご確認ください



REIKO
[バイオリン]



中本 美智子
[ヴォーカル]



木村 郁絵
[ピアノ]





ツエーゲン金沢 野々市ホームタウンサクスデー

問 スポーツ振興課 ☎ 248-1442 / ツエーゲン金沢 ☎ 254-5081

地域の人にクラブへの親しみをもらうための事業「野々市市ホームタウンサクスデー」を今年も実施します。当日は市民が試合観戦に無料で招待されるほか、市のPRブースを設置し、先着400人にのっティの水とオリジナル缶バッジをプレゼントします。また、今年は市商工会員による、パンの販売も予定しています。

今シーズンから新しくホームスタジアムとなった「金沢ゴーゴーカレースタジアム」で試合を観戦できますので、ぜひ家族や友人と見に来てください。



©ZWEIGEN KANAZAWA

プレゼントの配布は 15:00 から！



日 時 7月6日(土) 18:00 キックオフ
場 所 金沢ゴーゴーカレースタジアム (金沢市)
対戦相手 AC長野パルセイロ
内 容 市民1,000人を試合観戦に招待(応募多数の場合抽選)
申し込み 6月26日(木)までに二次元コードから▶
またはツエーゲン金沢ホームページから
※申し込みにはJリーグIDの登録が必要です(無料)



私の愛弟子たちが
野々市に集結します!!

桂歌丸師匠 七回忌追悼公演
桂歌丸一門会「ののいち寄席」

桂歌助
桂歌蔵
桂歌春
桂れん児

真打による上質な落語の他、ここぞしか聞けない歌丸師匠との思い出話も盛りだくさんの **3時間公演**。爽やかな落語をたっぷりお楽しみください♪

6/30 日
開場 14:30 - 開演 15:00 -
(終演予定 18:00頃)

場 所 文化会館フォルテ 小ホール
入場料 一般 **2,000円** 高校生以下 **1,000円**
【全席自由】
・未就学児の入場はご遠慮ください
・当日各500円増
販売場所 文化会館フォルテ
喫茶LAYLA
インターネット予約
問合せ 文化会館フォルテ 248-8000

能登半島地震復興支援
チャリティーコンサート

夕方BigBand Vol.4

THE ビッグバンド合戦

会場：文化会館フォルテ小ホール

収益は能登半島地震被災者への義援金として寄付させていただきます

出 演 ムーンライトJAZZオーケストラ/中本美智子(ヴォーカル)
ファンブライトビッグバンド/羽広志津子(ヴォーカル)

入 場 料 一般 **2,000円** 高校生以下 **1,000円** ※当日各500円増
震災被災者 **無料ご招待**

販売場所 文化会館フォルテ、出演メンバーによる直接販売

【問合せ】 ムーンライトJAZZオーケストラ mail: moonlightjazz1979@gmail.com

HOKURIKU UNIVERSITIES **JAZZ FESTIVAL**

7/6 [土] 開場 14:30 開演 15:00
文化会館フォルテ小ホール

【チケット】
700円(前売・当日同額)
【販売場所】
文化会館フォルテ、JO-HOUSE、
各大学ジャズ研部員 他

4大学のジャズ研が
野々市に集結!!

【主催・出演】
金沢大学 Modern Jazz Society
金沢工業大学 MAJO
金沢星稜大学 Star Blue Jazz Band
富山大学ジャズ研究会

【問合せ】 金沢工業大学 MAJO
mail: kit.modernadonisjazzorchestra@gmail.com

イベント



本町地区

◎愛情たっぷり！クレープ作り

日時 6月18日(火)午前10時～正午
場所 にぎわいの里のいちか
ミニー

内容 クレープ生地・生クリーム・
カスタードクリーム作りと
フルーツを添えた盛りつけ
を学び、味わいます。持ち
帰り用も作ります

講師 高村尚樹氏(菓子工房エフ
ラタンオーナーパティシエ)

対象 本町地区住民

定員 16人(先着)

参加費 500円

持ち物 エプロン、三角巾、マス
ク、手拭きタオル

◎ 6月7日(金)午前9時30分
から参加費を添えて野々市公民館

☎248・0521

富奥地区

◎推し活探し②「野々市椿に癒される」

日時 6月22日(土)午後2時～3時
30分ごろ

場所 富奥防災コミュニティセン
ター

内容 市の花木「ツバキ」の種搾
りを体験し、つばき油と蜜
ろうでつばきハンドバーム
を作ります。つばき油入り

のシフォンケーキでデー
タイムもありますよ！
市民活動センター登録団体
eーやん

対象 富奥地区住民

定員 15人(先着)

材料費 800円(当日徴収)

持ち物 エプロン

◎ 6月7日(金)午前9時から富奥
公民館

◎推し活探し③無理せず楽しく健
康的な体作りを！「3B体操」

日時 7月6日(土)午後2時～3時
30分

場所 富奥防災コミュニティセン
ター

内容 3種類の用具を使い音楽に
合わせて、誰でも楽しく無
理なくできる体操です

講師 西村智子氏(3B体操指導士)

対象 富奥地区住民

定員 20人(先着)

持ち物 汗拭きタオル、飲み物、
動きやすい服装、あればヨ
ガマット

◎ 6月11日(火)午前9時から富奥
公民館

◎初夏のまなべるトラベル「城下
町松任の歴史と産業を訪ねる」

日時 6月28日(金)午前9時出発
午後4時帰着予定

集合場所 富奥防災コミュニティ
センター前

内容 千代女の里俳句館、ふるさ

と館、旧北国街道、圓八(工
場見学)、聖興寺、白山市立
博物館、松任城址公園など

対象 富奥地区住民

定員 20人(先着)

参加費 1500円(ガイド料・
昼食代・入館料含む)

◎ 6月12日(水)から参加費を添え
て富奥公民館 ☎248・0829

郷地区

◎花いっぱい運動

日時 6月9日(日)午前9時30分

場所 郷公民館駐車場

内容 持参したプランターに花苗
を移植します。子どもたち
が中心となって育て、写真
展と町内会表彰を行います

対象 郷地区町内会・子ども会など

※詳細は各町内会へ案内し、結
ネットへも掲載

◎熱中症対策講座&GO！郷カフェ

日時 6月21日(金)午前10時～11時
30分

場所 郷公民館

内容 熱中症対策を再確認！講
座の後はGO！郷カフェ
で一息 ※詳細は結ネット
へ掲載

講師 郷・押野地区地域包括支援
センター職員

対象 郷地区住民

☎ 郷公民館 ☎248・0250

押野地区

◎白山手取川ジオパークツアー

「自分で探ろう。白山の地を」
日時 6月19日(火)午前9時出発
午後4時30分帰着予定

集合場所 押野公民館前

内容 百万貫の岩、林西寺、白峰
重要伝統的建造物群、雪だ
るま力フェ(昼食)、黄門橋、
綿ヶ滝・手取川溪谷、古宮
公園、七ヶ用水取口、白山
砂防科学館

対象 押野地区住民

定員 20人(先着)

参加費 2千円(昼食代など含む)

◎ 6月6日(木)午前9時30分から
参加費を添えて押野公民館

◎楽しくアラカルト講座「お気に
入りを作ろう」～布ぞうり～

日時 6月22日、29日(土)午前10時
～正午(全2回)

場所 押野公民館

内容 ひも状になったニット生地
を編んで作ります。履き心
地サイコーですよ！

講師 渡瀬昭子氏(野々市公民館
はな結びサークル講師)

対象 押野地区住民

定員 10人(先着)

参加費 800円

持ち物 はさみ、洗濯ばさみ3個
☎ 6月7日(金)午前10時から参加
費を添えて押野公民館

◎第3回親子で楽しむグラウンドゴルフ大会

初心者も楽しめるスポーツです。家族で一緒に参加しませんか？

日時 6月23日(日)午前9時開会(雨天中止)

場所 御経塚史跡公園

内容 個人戦24ホール総打数少数で競う ※用具の貸出可。参加者全員に賞品あり

対象 押野地区住民小学生と家族

定員 2人1組(祖父母も可)

☎ 6月15日(土)までの午前9時～午後5時に押野公民館

☎248・2839

女性センター

◎はじめてのスマートフォン教室

①～入門編～

日時 6月25日(火)午後1時30分～3時30分

場所 女性センター

内容 電話のかけ方、カメラやメールの使い方などを教わります

講師 ソフトバンク株式会社認定講師

対象 市民

定員 20人(先着)

☎ 6月6日(木)午前9時から女性センター

喜多家おそじ作戦 初夏編

日時 6月8日(土)午前9時30分～11時30分(雨天決行)

場所 国指定重要文化財 喜多家住宅

対象 小学生以上の市民(小学生は保護者同伴)

定員 30人

持ち物 汗拭きタオル、飲み物、軍手、長靴、帽子

服装 動きやすく汚れてもよい服

☎ 6月6日(土)までにのいち里まち倶楽部事務局(市観光物産協会内)

☎248・7332

社会を明るくする運動

◎市民のつどい

日時 6月29日(土)午後2時

場所 白山市鶴来総合文化会館フレイム(白山市)

内容 作文コンテスト優秀作品朗読、内閣総理大臣メッセージ伝達式、歌手五島つばきさんと野々市中学校吹奏楽部とのジョイントコンサートなど

☎ 白山市野々市保護区保護司会更生保護サポートセンター「絆」

☎275・4810

石川中央都市圏歴史資料展

石川中央都市圏の江戸時代の歴史資料を展示します。

日時 6月18日(火)～7月7日(日)午前10時～午後4時(月曜、祝日の翌日は休館)

場所 ふるさと歴史館

☎ 生涯学習課

☎227・6122

グラスアート展示会

ステンドグラスの補修から生まれた「グラスアート」の展示会を行います。一緒に楽しみませんか？

日時 6月4日(火)～9日(日)午前9時～午後5時

場所 郷土資料館NONO

☎ 日本グラスアート協会 越野

☎090・5680・8955

市長杯グラウンド・ゴルフ大会

日時 6月23日(日)午前8時30分～正午※小雨決行。予備日6月29日(土)

場所 野々市中央公園運動広場

内容 男女別個人戦32ホールズ・ストロークプレー

対象 市民(成人)

定員 160人(先着)

参加費 700円

☎ 6月17日(月)までに市グラウンド・ゴルフ協会 山尾

☎090・2035・8616

SDGsワークショップ

好きなことをきっかけに、さまざまなテーマからSDGsを学んでみませんか？

内容・日時

【フリーコード開発(アプリ)】

6月29日(土)午前10時～正午

【フリーコード開発(Webサイト)】

6月29日(土)午後1時30分～4時

【ミニ太陽光発電】

7月7日(日)午前10時～正午

【木工フラフト体験】

7月7日(日)午後1時30分～3時30分

【コンポスト】

7月28日(日)午前10時～正午

場所 学びの杜のいち カレード

定員 各16人(先着)

☎ 市SDGs未来都市事務局

(株式会社L.O.D.U.内)

☎070・1451・6405

☎nonoichisdgs@gmail.com

申し込みはこちら▼



募集

学校給食用物資納入業者

市では、学校給食用物資納入業者の登録を2年間ごととしています。令和7年4月1日から2年間の登録を希望する場合、申請が必要です。詳細は市ホームページを確認してください。

申請期間 6月1日(土)～24日(月)

※土日除く

申請 市中学校給食センター

☎246・3066

市民カウンセラー連続講座

◎第17期生募集！～人の話や悩みを聞くコツを学んでみませんか～

(市×金沢工業大学連携事業)

日程・内容 ①7月6日(土)・開講式、傾聴訓練など②7月13日(土)・社会資源、相談窓口の紹介、修了式

時間 午前10時～午後1時

場所 にぎわいの里ののいちカミーン

対象 市内在住・在勤の人

定員 30人

申請 6月28日(金)までに福祉総務課

☎227・6063

申し込みはこちら▼



白山石川医療企業団採用

◎令和7年度採用

募集区分 助産師、看護師、薬剤師、臨床検査技師、診療放射線技師、理学療法士、作業療法士、管理栄養士、臨床工学士

勤務地 公立松任石川中央病院

たは公立つるぎ病院

日程 【第1次試験】6月23日(日)

【第2次試験】7月7日(日)

申込期間 6月14日(金)まで(必着)

申請 白山石川医療企業団事務局

(公立松任石川中央病院内)

☎274・5973

案内

空き地の管理(除草)

これからの季節は、除草した後でも、天候によっては1カ月ほどで雑草が成長します。放置すると害虫の発生などにより、付近の住民に悪影響を及ぼす恐れがあります。雑草が繁茂しないよう、適切に管理してください。また、樹木についても剪定や消毒を適切に行ってください。なお、除草や樹木剪定作業の委託を希望する場合は、(公社)市シルバー人材センターや造園業者などを利用してください。

申請 市民生活課 ☎227・6052

犬の散歩のマナー

犬の散歩を行う際には必ずごみ袋や水を用意しましょう。公園や道路は公共の場所です。誰もが気持ち良く利用できるよう、ふん尿の後始末は必ず行ってください。また、放し飼いは県の条例で禁止されています。交通事故などから愛犬を守るためにも、散歩中は必ずリードを付けてください。

申請 市民生活課 ☎227・6052

水道メーター交換

計量法に基づき、使用期間が7年を経過した水道メーターを、7月から12月までの期間に交換します。交換には30分程度の断水が伴います。不在の場合でも交換を行い、交換後に「水道メーター交換完了のお知らせ」を投函しますので、確認してください。

申請 上下水道課 ☎227・6106

じよんから普及事業補助金

補助対象衣装 野々市じよんからまつりの踊りに参加するための統一された衣装 ※大人用浴衣は市指定のものに限ります

対象者

町内会または市内に所在するおおむね5人以上で構成された団体

補助率 2分の1以内
限度額 10万円

その他 申請を希望する人は、事前に相談してください

申請 7月12日(金)までに地域振興課

☎227・6160

じよんから「ゆかた」反物販売

野々市じよんからのゆかた反物を、1反1万8150円で販売します。数に限りがありますので、希望する人は早めに申し込んでください。

申請 地域振興課

☎227・6160

証明書コンビニ交付サービス休止

ネットワーク機器メンテナンス作業のため、コンビニでの証明書交付サービスを休止します。

日時 6月15日(土)午前8時～午後5時

申請 市民生活課

☎227・6046

自転車保険

県自転車条例により、令和6年4月1日から、自転車保険への加入が義務化されました。万が一の事故に備え、必ず自転車保険に加入しましょう。

申請 県生活環境部生活安全課

☎225・1387



学びの杜ののいち カレードからのお知らせ

休館日：毎週水曜日、12/29～1/3 開館時間：9:00～22:00 ☎ 248-8099

特集展示

児童向け

『色んな水』

6月といえば、そろそろ梅雨がやってくる時期ですね。ジメジメ蒸し暑かったり、のどがかわいて冷たい水が欲しくなったり。お花も水をあげたら元気になるし、お風呂も水がかかせません。そんな大切な水の色々な本を集めました。

ちなみに人間の60%は水でできているそうです。知っていましたか？

一般向け

『タイトルに惹かれて』

皆さんは書店や図書館でタイトルに引かれて、本を手にとったことはありますか？ 今月は思わず手に取りたくなるような、秀逸なタイトルの本を集めました。何を讀もうか悩んでいる人、いつもとは違うジャンルの本に挑戦してみたい人、“タイトル借り”してみませんか？

『おばあちゃんは猫でテーブルを拭きながら言った』



『おばあちゃんは猫でテーブルを拭きながら言った』
金井 真紀／著
岩波書店

イベント情報

日 時	イベント名	対象など
6月8日(土)・15日(土)・16日(日)・22日(土) 10:30～11:00	カレードこどもおはなし会	対象 / 3～5歳
6月9日(日)10:30～11:00	えいごのおはなし会	対象 / 3歳以上
6月18日(火)・7月2日(火) 10:30～11:00	カレードあかちゃんおはなし会	対象 / 0～2歳
7月12日(金)19:00～21:00	お料理教室～美人Foodフッキング (月1回)「週末に作る保存食5品(見 学型+試食)」	対象/大人 定員/20人 参加費/1,500円 ☎ 6月7日(金)申込開始
7月28日(日) 14:00～15:00	かがく実験教室 (毎月第4日曜) 戻ってくる車を作ろう	対象/小学生 (2年生以下保護者同伴) 定員/20人 参加費/500円 ☎ 6月23日(日)申込開始



フォルテ de パソコン教室

場所：文化会館フォルテ ☎ 248-8000

休館日：毎月第1、3水曜日、年末年始 開館時間：9:00～22:00 (貸館がない日は17:00閉館)

各講座の開始日3日前17:00の時点で開講最低人数に満たない場合、休講となります。

コース・料金	日 時	対象	主な内容
エクセル2019入門 (6,000円)	6/6、13、20、27(木) 10:00～12:00	初級者 6人	エクセルの基本操作、表の装飾、計算の活用、知っておくと便利なワザ
イチからはじめる！ Windows10 入門 (3,500円)	7/4、11、18(木) 10:00～12:00	初心者 6人	パソコンの基本操作、文字入力、文章入力の基礎を学ぶ

※各講座で使用するパソコンのOSはWindows10、Officeのバージョンは2019となります

(料金はテキスト代含む)

子育て応援ひろば

6月号



←開館時間など詳細は市ホーム
ページで確認ください



施設ごとの予定は子育て支援情報
サイト「HUG NET」で!→

日	開始時間	予約	行事	対象	定員	問い合わせ
随時	随時	要	子育て相談（個別相談）	未就園児親子	—	⑤支和
毎週(月)	8:30	—	双子ちゃんデー（13:00 まで）	多胎児親子	—	①支菅
毎週(火)	10:00	—	家庭教育サポーター子育てウェルカム広場 場所 / 学びの杜のいち カレード ☎ 227-6117	誰でも	—	生涯学習課
	16:00	—	将棋クラブ	小学生	—	④つ児
毎週(水)	8:30	—	赤ちゃんデー	0歳児親子	—	①支菅
	10:00	—	ののベビークラブ	未就園児親子	—	④つ児
毎週(木)	9:00/13:00	—	赤ちゃんデー	0歳児親子	—	②支は
毎週(金)	11:00	—	お話の日 ※ 28日はプレミアム	未就園児親子	—	①支菅
6(木)	随時	—	身体計測・看護師による健康相談	0歳児親子	—	③支工
	9:00	—	ベビーデー	0歳児親子	—	③支工
	9:00	—	わくわく広場で遊ぼう!	未就園児親子	—	⑤支和
	9:30/10:30	要	ベビーリトミック 参加費 /500 円	4か月児～	各5組	⑦支あ
	10:00	要	おひさまサロン ☎ 前日までに電話 ☎ 248-6210	未就園児親子、 妊婦	5組	ヴァイテンSMC こども園
	10:00	—	お話を楽しむ日	0～1歳児親子	5組	⑧支ブ
6(木)～7(金)	10:45	—	おはなしだいすき	未就学児親子	—	②押児
6(木)～7 / 5(金)	15:00	—	わなげ大会	小学生	—	③ふ児
	9:40	—	水あそび（イベントがある日は休み）	未就園児親子	—	①支菅
7(金)	随時	—	発育測定	未就園児親子	—	④支ふ
	10:00/11:00	要	看護師のお話「歯みがきと虫歯予防」	保護者	各20人	③支工
	10:00	要	歯科講座	保護者	15人程度	⑤支和
	16:00	要	楽しい将棋教室	小学生以上	3人	③ふ児
8(土)	10:00	要	夏祭り盛り上げ隊 第1回会議	小学3年生以上	—	③ふ児
	10:00	—	どすこいクラブ（さわやかスポーツフェスティバル）	小学生	—	④つ児
	13:00	—	おはなしのとびら	幼児・小学生	—	③ふ児
10(月)	随時	—	身体計測	未就園児親子	—	③支工
	随時	—	看護師による健康相談	保護者	—	③支工
	9:00	—	園のおもちゃで遊ぼう	2歳以上の未就園児	5組	⑧支ブ
	9:30/11:00	要	フッキング保育園のおやつ「のりしらすトースト」 リンゴジュース付き 参加費 /200 円	未就園児親子	各6組	③支工
	10:00	要	子どもの足育講座「ファーストシューズの選び方」	保護者	6人程度	⑤支和
	10:30	—	お話の会	未就園児親子	—	④支ふ
	10:00	要	親子でリトミック ☎ 前日までにメール ☎ yowa.ng@yowakai.jp	未就園児親子	—	なごみ こども園
11(火)	10:00/11:00	要	なかよしの日「お話しエンジェル劇場」	未就園児親子	各20組	③支工
	10:30	—	おしのクラフト1「父の日のプレゼントを作ろう！」	未就学児親子	—	②押児
	15:00	—	おしのクラフト1「父の日のプレゼントを作ろう！」	小学生以上	—	②押児
12(水)	10:00/11:00	要	セレクトマッサージ 参加費 /500 円	保護者	各3人	③支工
	10:00	要	フットマッサージ	保護者	10人	⑥支ア
	10:30	要	びよびよランド	未就学児親子	8組	③ふ児
	16:00	要	父の日プレゼントづくり 参加費 /150 円	小学生以上	10人	③ふ児
13(木)	9:30/10:30	要	ベビーリトミック 参加費 /500 円	4か月児～	各5組	⑦支あ
	10:00	—	季節の製作（かたつむり）	未就園児親子	—	⑧支ブ
	10:00	要	ベビーリトミック 参加費 /500 円	首すわり頃～ よちよち歩き	—	②支は
	10:00	—	ママの身体のケア講座「腰痛・肩こりを自分でケア」	保護者	—	⑤支和
	11:00	—	フルート演奏デー	未就学児親子	—	②押児
14(金)	10:00	要	お話ランド	未就園児親子	各8組	③支工
	10:00	—	季節の製作（かたつむり）	未就園児親子	—	⑧支ブ
	10:30	—	子育てサロン「トイレトレーニング」	保護者	—	⑤支和
17(月)	10:00	要	ハローベビーデー	0歳児親子・妊婦	5組	⑥支ア
18(火)	9:30/11:00	要	エアランド	未就園児親子	各20組	③支工
	10:00	要	ベビーマッサージ 参加費 /500 円	3～6か月児	10組	⑧支ブ
	10:30	要	ふれあいあそび	未就園児親子	10組	①支菅
	10:30	—	絵本の日「読み聞かせを楽しむコツ」	未就園児親子	—	⑤支和
18(火)～19(水)	10:30	—	おしのクラフト2「たなばた飾りを作ろう！」	未就学児親子	—	②押児
19(水)	9:30/11:00	要	水あそび	未就園児親子	各10組	③支工
	10:00	要	ベビーマッサージ 参加費 /300 円	3か月児～	10組	①支菅
	10:30	—	お話ルーム	未就園児親子	—	②支は
	16:30	—	どすこいクラブ	小学生	—	④つ児
19(水)～20(木)	9:00/13:00	—	身体測定	未就園児親子	—	②支は
20(木)	10:00	要	こども園の紹介・絵本の読み聞かせなど ☎ 6/17(月)までに電話 ☎ 248-2320	未就園児親子	10組	ほりうち こども園

日	開始時間	予約	行事	対象	定員	問い合わせ
20 (木)	10:00	要	ママケアバランスボール 参加費 /300 円	未就園児親子	10 組	①支営
	10:00	要	ベビーマッサージ 参加費 /500 円	3～10 か月児	10 組	③支工
	10:30	要	親子リトミック 参加費 /1,000 円	乳幼児親子	8 組	③ふ児
	10:45	—	おはなしだいすき	未就学児親子	—	②押児
	11:10	—	おはなしのとびら	乳幼児親子	8 組	③ふ児
	13:00	要	赤ちゃん相談	保護者	—	②支は
21 (金)	9:00	—	身体測定&発達相談	0 歳児親子	10 組	⑧支ブ
	10:30	要	誕生会	未就園児親子	—	④支ふ
	10:30	—	親子ふれあいあそび	未就園児親子	—	⑤支和
	16:00	要	楽しい将棋教室	小学生以上	3 人	③ふ児
22 (土)	16:00	要	わくわく制作	小学生	10 人	④つ児
	10:30	—	オカリナ演奏会	未就学児親子	—	②押児
24 (月)	随時	—	身体計測	未就園児親子	—	③支工
	9:00	—	ベビーデー	0 歳児親子	—	③支工
	9:30/11:00	要	水あそび	未就園児親子	各 10 組	③支工
25 (火)	9:30	—	大きくなったかな	未就園児親子	—	⑦支あ
	10:00	要	子育て講座「乳幼児期の心の発達」	未就園児親子	10 組	①支営
	10:00	要	誕生会	未就園児親子	—	②支は
	10:00	要	泥んこあそび	未就園児親子	10 組	③支工
	10:30	要	親子で遊ぼう♪「七夕製作」	未就園児親子	10 組	④つ児
	10:30	要	親子で遊ぼう♪「七夕製作」(つばきの郷児童館合同行事)	未就園児親子	5 組	⑥支ア
25 (火)～7/5 (金)	15:30	—	おしのっこクラフト「7月のカレンダーづくり」	小学生以上	—	②押児
26 (水)	9:00/13:00	要	たなばた製作	0～2 歳児親子	各 8 組	②支は
	9:30/11:00	要	水あそび	未就園児親子	各 10 組	③支工
	9:30	—	あかちゃんの日	0 歳児親子	—	⑦支あ
	10:30	要	ぴよぴよランド	未就学児親子	8 組	③ふ児
	10:30	要	ママカフェ「布育！フェルトでお弁当を作ろう」	保護者	10 人程度	⑤支和
27 (木)	9:00/13:00	要	たなばた製作	0 歳児親子	各 8 組	②支は
	10:00	—	お話を楽しむ日	0～1 歳児親子	5 組	⑧支ブ
	10:30	要	育児講座「子どもの体調管理」～視診のポイント～	未就園児親子	20 組	③支工
	10:30	要	6 月の誕生会	未就園児親子	5 組	⑥支ア
	10:45	—	おはなしだいすき	未就学児親子	—	②押児
	11:00	—	ちびっこお誕生会	未就学児親子	—	②押児
	11:00	—	健康講座「夏の感染症について」	未就園児親子	—	①支営
28 (金)	9:00	要	七夕製作 参加費 /100 円	未就園児親子	8 組	④支ふ
	10:00	要	子どもの年齢に合わせた写真の撮り方 ☎ 2 日前までにメール ☒ info@madys-land.com 妊婦など	0～3 歳児家族、 妊婦など	—	つばき こども園
	10:00	要	親子で絵画造形「パペットをつくろう」 参加費 /100 円	未就園児親子	10 組	⑤支和
	10:30	要	ララ・ムジカ～親子 De 音遊び～ 参加費 /300 円	未就園児親子	10 組	④つ児
	16:00	—	トランポリン	小学生以上	—	④つ児
7/ 1 (月)	随時	—	発育測定	未就園児親子	—	④支ふ
7/ 1 (月)～2 (火)	9:30/11:00	要	工作しよう「七夕飾り」	未就園児親子	8 組	③支工
7/ 1 (月)～3 (水)	随時	—	発育測定デー	未就園児親子	—	①支営
7/ 1 (月)～5 (金)	随時	—	七夕製作ウィーク	誰でも	—	④つ児
	10:00	—	七夕飾りづくり	誰でも	—	③ふ児
7/ 2 (火)	10:00	要	入園相談会	未就園児親子	10 組	①支営
	10:30	—	おはなしホットタイム	未就園児親子	—	④つ児
7/ 3 (水)	随時	—	発育測定	未就園児親子	—	④支ふ
	9:30/11:00	要	水遊び	未就園児親子	10 組	③支工
	15:00	—	卓球タイム	小学生以上	—	②押児
	16:30	—	小学生会議	小学生	10 人	④つ児
7/ 4 (木)	随時	—	身体測定・看護師による健康相談	0 歳児親子	—	③支工
	9:00	—	ベビーデー	0 歳児親子	—	③支工
	9:30/10:30	要	ベビーリトミック 参加費 /500 円	4 か月児～	各 5 組	⑦支あ
	10:00	—	お話を楽しむ日	0～1 歳児親子	5 組	⑧支ブ
	10:45	—	おはなしだいすき	未就学児親子	—	②押児
	11:00	—	フルーツ演奏デー	未就学児親子	—	②押児
7/ 5 (金)	随時	—	身体測定	未就学児親子	—	③支工
	随時	—	発育測定	未就園児親子	—	④支ふ

— 問い合わせ先 —

①中央児童館	☎ 248 - 5325
②押野児童館	☎ 248 - 9666
③ふじひら児童館	☎ 214 - 6125
④つばきの郷児童館	☎ 248 - 2111
①子育て支援センター菅原	☎ 248 - 4634
②子育て支援センターはくさん	☎ 248 - 7122
③子育て支援センターエンジェル	☎ 248 - 2888
④子育て支援センターふじひら	☎ 246 - 1181
⑤子育て支援センター和光	☎ 272 - 8405
⑥子育て支援センターアリス	☎ 294 - 2525
⑦子育て支援ひろば あおぞら	☎ 246 - 3320
⑧子育て支援センターブルチーノ	☎ 225 - 5643

なかよしの日				未就園児親子で遊びに来てね♪ ★時間は各施設のホームページなどで確認してください	
6/11 (火)	ほりうち	☎ 248 - 2320	6/19 (水)	美郷	☎ 246 - 3320
	エンジェル	☎ 248 - 2888		ミドリ富陽	☎ 225 - 5640
	なごみ	☎ 248 - 3000	6/20 (木)	あわだ	☎ 246 - 3737
6/12 (水)	はくさん	☎ 248 - 4337		アリス	☎ 294 - 2525
6/13 (木)	押野	☎ 248 - 0343	6/26 (水)	ふじひら	☎ 246 - 1181
6/18 (火)	富奥	☎ 248 - 0828	6/27 (木)	御経塚	☎ 248 - 0181
	青竜第二	☎ 248 - 5656	6/28 (金)	和光	☎ 248 - 6250
			7/ 4 (木)	アリス	☎ 294 - 2525

▶休日在宅当番医・休日当番薬局

※受診の際は、事前に電話で相談してください

診療時間 9:00～12:00

[医療機関・薬局によって診療時間などが変更している場合があります。各医療機関に事前に確認してください]

※内…内科、外…外科、小…小児科、薬…薬局

日	科	医療機関	所在地	電話番号	日	科	医療機関	所在地	電話番号
6月9日(日)	内	金沢消化器内科・内視鏡クリニック野々市中央院	白山町 438	259-0378	6月23日(日)	内	つじ川内科クリニック	位川 251	294-2221
	内	やなぎ内科クリニック	白山市専福寺町 161-1	277-6200		内	やまもと内科医院	白山市山島台三丁目 99	274-3588
	外	船木医院	太平寺四丁目 71	248-6686		内	せいだクリニック	白山市道法寺町二 10	272-0381
	外	下崎整形外科医院	白山市専福寺町 158-3	274-5000		内外	矢ヶ崎外科医院	白山市徳丸町 597	275-5166
	外	ただなわ整形外科クリニック	白山市井口町に 80-1	272-1333		外	小村整形外科	扇が丘 24-11	259-5656
	小	川北こどもクリニック	白山市山島台一丁目 1-1	274-7224		小	南ヶ丘病院	西部中央土地区画整理事業施行地区 56 街区 1 番	256-3366
	薬	箔山堂専福寺薬局	白山市専福寺町 160-5	276-8722		薬	シメノドラッグ鶴来薬局	白山市月橋町 705-1	250-7010
6月16日(日)	内	南ヶ丘病院	西部中央土地区画整理事業施行地区 56 街区 1 番	256-3366	6月30日(日)	内	吉光内科医院	西部中央土地区画整理事業施行地区 21 街区 1 番	248-7788
	内	ばんどう内科・呼吸器クリニック	白山市布市一丁目 113	277-6211		内	しおのやクリニック	白山市湊町レ 33-1	278-3355
	外	かわきた整形外科醫院	押野二丁目 88	246-0108		内外	松葉外科胃腸科クリニック	白山市美川中町イ 16-72	278-6065
	外	聖来美クリニック	白山市井関町 115-1	278-7070		外	津山整形外科クリニック	中林一丁目 64 街区 1 番	259-5077
	小	清水こどもクリニック	上林四丁目 509	227-0055		小	浅井小児科医院	本町五丁目 2-18	248-3311
	薬	布水あおば薬局	押野二丁目 90	259-5973		薬	クスリのアオキ扇が丘薬局	扇が丘 34 番 6 号	246-2273

◎金沢広域急病センター(金沢市西念三丁目4-25 ☎222-0099)は年中無休(小児科・内科19:30～23:00)で受診できます

◎休日当番医は変更する場合があります。最新情報は、新聞や白山ののいち医師会または市ホームページで確認してください

◎休日夜間の救急指定病院の問い合わせについては、白山野々市広域消防本部(☎276-1119)または野々市消防署(☎248-9119)まで

▶健康カレンダー

📍 健康推進課(保健センター内) ☎248-3511 会場:保健センター

行 事 名	対 象	開 催 日	受付時間
4 か月児健康診査	R 6. 2 月後半生まれ	7 月 4 日(木)	対象者に送付するお知らせで日程・受付時間などを確認してください。
	R 6. 3 月前半生まれ	7 月 18 日(木)	
7 か月児相談	R 5. 12 月生まれ	7 月 12 日(金)、26 日(金)	
10 か月児相談	R 5. 9 月生まれ	7 月 3 日(水)、17 日(水)	
1 歳 6 か月児健康診査	R 4. 12 月生まれ	7 月 2 日(火)、16 日(火)	
3 歳 4 か月児健康診査	R 3. 3 月生まれ	7 月 11 日(木)、23 日(木)	
オンライン相談	妊娠中から生後 1 歳頃までの保護者などを対象に実施します。 市ホームページをご覧ください。		
プレパパママクラス	妊娠 5 ～ 8 か月の妊婦とその家族	7 月 31 日(水) 9:30～11:00 ※ 7 月 26 日(金)までに要予約 ※ 詳しい参加条件は市ホームページを確認	
健康・栄養相談	市民	7 月 19 日(金) ①9:30 ②10:15 ③11:00 ※ 2 日前までに要予約 (予約がない場合は受けられません)	



今月の納期限

市税などの納付は、市指定金融機関およびゆうちょ銀行の口座振替（自動払込）を利用してください。納税などにお困りの人は相談ください。

保 育 料	6月27日
上・下 水 道 料	6月30日
国 民 健 康 保 険 税	7月1日
後期高齢者医療保険料	
下水道受益者負担金	



4月の事故災害状況

()は前年同月比

交 通	件 数	15件(+5)
	死 者	0人(±0)
	負傷者	15人(+5)
火 災	件 数	2件(+1)
救 急	件 数	195件(±0)

火災情報テレホンサービス

野々市市・白山市 ☎276-6000

金沢市 ☎0180-997890



普通救命講習

日時 7月21日(日) 9:00~12:00
定員 30人
場所 白山野々市広域消防本部(白山市)

☎ 7月14日(日)までに白山野々市広域消防本部 ☎276-9483

※すべて無料



利用方法は
こちら

☆市内小学校制服☆市内中学校制服☆市内中学校女子夏服☆布水中学校長袖シャツ☆布水中学校男子上下制服☆自転車(婦人用)☆自転車(大人用)☆三味線☆

『譲ってください』

☆市内中学校女子冬服☆小中学生用セーター☆ランドセル☆パソコンラック☆卓☆布団☆ドレスサー☆ひな人形☆礼服☆絵の具セット☆ピアノ☆介護用ビーズクッション☆ソファ☆ベビーカー☆ベビーベッド☆ベビーベッドにつけるオルゴール☆ベビー布団☆歩行器☆弁当箱☆バスケットシューズ

『譲ります』

☆市内中学校女子冬服☆小中学生用セーター☆ランドセル☆パソコンラック☆卓☆布団☆ドレスサー☆ひな人形☆礼服☆絵の具セット☆ピアノ☆介護用ビーズクッション☆ソファ☆ベビーカー☆ベビーベッド☆ベビーベッドにつけるオルゴール☆ベビー布団☆歩行器☆弁当箱☆バスケットシューズ

ご利用ください
 リサイクル情報ダイヤル
 ☎227・6053

5月22日現在

健康通信

健康推進課(保健センター内) ☎248-3511

『歯周病予防は全身の健康のカギ』

【歯周病とは?】

歯周病とは、歯垢の中にいる歯周病菌が、歯ぐきや歯を支える骨に炎症を起こす病気の総称です。歯ぐきに炎症がとどまっているものを「歯肉炎」、歯を支える骨などにも炎症が広がった状態を「歯周炎」といいます。歯磨きが不十分だと、歯や歯ぐきの隙間で歯周病菌が繁殖し、気付かないうちに歯周病が進行してしまいます。

【歯周病が全身に与える影響】

歯周病が進行すると、歯周病菌や歯周病菌が生み出す毒性物質、炎症性物質が歯ぐきの血管から全身に運ばれるため、体全体にさまざまな悪影響を引き起こします。

動脈硬化・脳梗塞・認知症

歯周病菌は、血管に炎症を起こし、血管そのものを硬化させたり、血栓を形成するように働いて動脈硬化を

進行させたりします。その結果、血管が詰まりやすくなり、脳梗塞や心筋梗塞、認知症を引き起こす可能性があります。

糖尿病

歯周病によって増える炎症性物質は、血糖値を下げるインスリンの働きを悪くさせます。このため、高血糖を引き起こす要因になり、糖尿病を発症・進行しやすくなります。

【妊婦と歯周病】

妊娠中は、つわりで歯磨きが難しくなることやホルモンバランスの変化により、歯周病が起こりやすい状態になります。妊娠中に歯周病が進行し、歯周病菌や炎症性物質が子宮に到達すると子宮が収縮する刺激を受けます。その結果、早産や低出生体重児の出産のリスクが高まるのが分かっています。

市では妊婦歯科健康診査を行っています。安定期に入ったら早めに受診しましょう。

【歯周病を予防するために】

歯周病を予防するには、毎日のブラッシングによるセルフケアと、定期的な歯科医院の受診による専門的なケアの両方が重要です。

ブラッシングでは、特にかみ合わせ部分の溝や、歯と歯ぐきの間に歯垢がたまりやすいので、毎日丁寧に磨くことが大切です。

歯科医院では、むし歯の検査だけでなく、歯と歯ぐきの隙間の深さや、歯を支える骨の状態を調べることが可能です。

また、市のいきいき健診では、40歳、50歳、60歳、70歳の人を対象に歯周疾患検診を行っています。定期的に歯と口の状態を確認し、歯周病を予防しましょう。

▶ 今月の相談など

市民なんでも相談(面接相談)	日時 7月2日(火) 13:00~15:00 場所 市役所 101会議室 相談員 人権擁護委員、行政相談委員 電話 ☎227-6040(市民協働課)	ふれあい相談	日時 月曜~金曜 9:00~17:00(相談員・指導員) ※月曜 9:00~12:00 金曜 14:00~17:00(臨床心理士) ※要予約 内容 小中学生の不登校・子育てなど 場所 市教育センター 電話 ☎248-8456
無料法律相談	日時 6月27日(木) 13:00~15:00 ※要予約 ※6月17日(月)8:30受付開始 場所 市役所 101会議室 電話 ☎227-6040(市民協働課) 日時 6月27日(木) 13:30~15:30 ※要予約 場所 市社会福祉協議会 電話 ☎246-0112	発達相談	日時 電話 平日 9:00~16:00 面談 火曜日 9:00~12:00、13:30~17:00 木曜日 13:30~17:00 ※面談は要予約 場所 市発達相談センター 電話 ☎248-1333
消費生活相談	日時 6月11日(火) 12:45~13:15 場所 にぎわいの里ののいち カミーノ 相談員 市消費生活相談員 ※予約不要、関係書類持参 ※平日8:30~17:15は市役所で随時受け付け 電話 ☎227-6054(市消費生活センター)	野々市子供相談ダイヤル・体罰110番	日時 平日 9:00~17:00 内容 小中学生のための電話相談 電話 ☎246-7830
許認可手続き・相続遺言相談	日時 6月21日(金) 13:00~16:00 場所 市役所 102会議室 相談員 県行政書士会会員 ※前日正午までに予約 電話 ☎227-6040(市民協働課)	いじめ・トラブル相談	日時 平日 9:00~17:00 場所 市役所 3階 少年育成センター 電話 ☎294-8815
マイナンバーカード休日窓口	日時 6月23日(日) 9:00~12:00 場所 市民生活課 ※6月21日(金)までに要予約 電話 ☎227-6046(市民生活課)	就労相談	日時 6月13日(木) 14:00から ※要予約 場所 市役所 301会議室 電話 ☎235-3060(若者サポートステーション石川)
子育てテレホン相談	日時 平日 9:00~16:00 内容 5歳児までの子育てに関すること 電話 ☎各子育て支援センター、各保育園まで	こころの健康相談	日時 第1~4水曜日 14:00~16:00 場所 石川中央保健福祉センター(白山市) 電話 ☎275-2250 ※前日までに要予約

▶ 7月のごみ・資源収集日程

📍 市民生活課 ☎227-6052

収 集 地 区	7:30 まで			7:00 まで
	燃えないごみ あきかん・あきびん	燃える粗大ごみ ペットボトル	容器包装 プラスチック	一般ごみ
本町1・2・5・6丁目、若松町、横宮町、三納、位川、太平寺、稲荷、堀内、押野、押越	3日(水)	17日(水)	3日(水) 17日(水)	月・木
高橋町、扇が丘、住吉町、菅原町、菅原団地	10日(水)	24日(水)	10日(水) 24日(水)	
本町3・4丁目、白山町、下林、栗田、矢作、藤平田	3日(水)	17日(水)	3日(水) 17日(水)	火・金
中林、上林、新庄、藤平、清金、末松、田尻町、三日市、二日市、徳用、郷、蓮花寺町、柳町、長池、野代、あすなろ団地、御経塚	10日(水)	24日(水)	10日(水) 24日(水)	

【くらしのコーナー】

エコステーションの利用について

市役所東側にあるエコステーションでは、資源ごみの自己搬入ができます。年末年始を除いて24時間受け付けており、利用料金は無料です。日中は係員がいるので、分別の方法など不明な点があれば気軽に聞いてください。

回収対象は以下のとおりです。

回収対象
あきかん、あきびん、ペットボトル、古紙類(新聞、雑誌、本、チラシ、ダンボール、雑がみ)、牛乳パック、古着・布類(Tシャツ、ワイシャツ、ジーパン、セーター、タオルなど) ※容器包装プラスチックは回収していません

問い合わせ 市民生活課 ☎227-6052



叙勲受章者

おめでとうございます。

春の叙勲

瑞宝小綬章

常田 功一氏（徳用二丁目）



石川県技監、土木部長などを歴任し、地方自治の振興に貢献された。

瑞宝単光章

小川 外志江氏（押野三丁目）



金大附属病院で副看護部長などとして、地域医療向上に貢献された。

危険業務従事者叙勲

瑞宝双光章

石切 敏雄氏（二丁目二丁目）

石川県警察警部などを歴任し、県内の治安維持に貢献された。

瑞宝単光章

出雲 義浩氏（栗田六丁目）



刑務官として、国の治安維持のため長年職務に精励された。

市感謝状

▽ 沢田工業株式会社様

市スポーツランドのテニスコートにベンチを寄贈され、テニス競技の振興および発展に多大な貢献をされた。

▽ 番作 隆行様

▽ 矢野 邦子様

市選挙管理委員会委員として、多年にわたり職務に精励され、公正な選挙の管理執行に大きく寄与された。

▽ 松本 哲幸様

市図書館協議会委員として、多年にわたり職務に精励され、図書館事業の発展に貢献された。

▽ 小林 雅人様

▽ 加藤 洋平様

市介護認定審査会委員として介護保険事業の推進に多大な貢献をされた。

▽ 岡本 正様

▽ 越田 陽志榮様

市介護保険運営協議会委員として介護保険事業の推進に多大な貢献をされた。

ご寄附

ありがとうございました

■ ふるさと納税

▽ 市外の方から

209件 233万6200円

■ 一般寄附

▽ 熊本県峯北町様から

5万円

▽ 「がんばろう！奥能登！！復興映画祭」事務局様から 4万8762円

入札結果

1000万円以上（税抜き）

4月分入札

■ 公園施設長寿命化対策事業 遊戯施設整備工事 その1

予定価格 1321万円

落札価格 1048万円

落札者 (有)コウセイ

■ (街路) 高尾郷線整備事業 街路舗装工事第1工区

予定価格 2283万円

落札価格 2149万円

落札者 沢田工業(株)

■ 野々市市文化会館特定天井等・屋上防水改修工事（空気調和設備工事）

予定価格 1423万円

落札価格 1380万円

落札者 三谷産業コンストラクションズ(株)

■ 中央保育園一部解体工事

予定価格 4080万円

落札価格 3950万円

落札者 (有)大山商店

くらしの中のお困りごとは、わたしの執事さんまで！

ハウスクリーニング 草刈り

荷物運搬 防犯カメラ設置

不用品処分 簡単な電気工事

などなど…。お気軽にご相談ください！

☎ 0120-189-422

三谷サービスエンジン

石川県野々市市御経塚3丁目47番地 TEL.076-214-3311

あなただけの

家族葬

カタチより気持ちを大切に。

フューネラルホール

野々市 天祥閣

野々市市矢作2丁目111 TEL.076-294-4141

中林二丁目に建設されたミドリ富陽こども園の内見会と竣工式が5月11日(土)に執り行われました。ミドリ富陽こども園は、令和6年4月に開園し、現在は0～2歳の園児33人を受け入れています。

この園舎を建てるにあたり、塚野浩平園長は「専門性に基づきこだわりをもって建てました。天井に凸凹を付けることで大きな声が響かないように設計し、子どもの発達に合わせた木のおもちゃを中心に用意しました。職員休憩室は、“Cafe”をイメージしておしゃれに作り、園児も職員も過ごしやすい場所にすることに力を入れました」と話しました。

竣工式では、栗市長、社会福祉法人ミドリ保育園の塚野登理事長らがテープカットを行いました。



- ①園舎の前で栗市長らによるテープカットが行われました。
- ②園内には、「子育て支援センター プルチーノ」が併設されています。緑色を基調とした部屋で、明るい雰囲気です。
- ③3～5歳の部屋。広々として木のぬくもりを感じられる空間です。間仕切りで空間を分けることもできます。

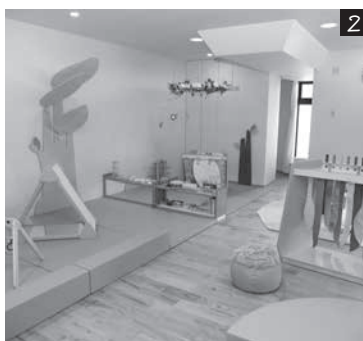

問 野々市公民館 ☎ 248 - 0521

「にぎわいの里のいち カミーノ」の開館5周年を祝うイベントを3月に開催しました。映画上映や子どもが遊べるコーナー、ボルシチとそばの販売のほか、市民協働による学びと楽しさいっぱい催しとなりました。その際に、能登半島地震の被災者のために募金をしてくれた人に特製ぜんざいを配布しました。

4月には羽咋市と宝達志水町の寺などを巡る「能登応援バス研修」を開催し、能登の復興を願う気持ちを参加者の皆さんと分かち合うことができました。

現在、カミーノでは被災者に向けた市民からの応援メッセージを掲示しています。今後も地域の皆さんと継続的に復興を応援していきたいと考えています。



仕事も遊びも自分流しに
遊び方は無限大

**野々市市
シルバー人材センター**

野々市市白山町 8-15 ☎ 294-8303

詳しくは **野々市市シルバー** で **検索**

高齢者活躍人材確保事業

相続に関するお悩みは
いしかわ相続サポートセンター絹川商事におまかせ

「相続税がかかるか知りたい」、「遺言書を作成したいが、どうすればいいですか？」
「自分には相続対策が必要なのでしょうか？」「今のうちに子・孫への贈与を考えたいのですが？」

・相続相談 (初回 60 分無料・予約制) 円満な相続のためにご相談下さい。
・相続セミナー(全 6 回シリーズ:1 講座 1,000 円)

第 5 回 7/13(土)「公正証書遺言の作り方と家族信託の活用」
第 6 回 7/20(土)「相続発生後にできる対策」 詳細はHPで

いしかわ相続サポートセンター絹川商事 ご予約はHP 住所:野々市市高橋町 24-3 内 TEL: 076-220-6541 営業時間 9:30~17:45(日・祝日除く) お電話で→

rooms

講師 絹川忠宏

広告欄



ちゅうりっぷ咲いたよ はくさん保育園

「このお花なんていうの」「たくさん咲いてきたね」と園庭の花壇を見つめる子どもたち。3月にビオラやペチュニアの苗をみんなで植えました。「大きくなあれ」と水やりをし、どんどん大きく成長し、きれいに咲く花を楽しんでいます。

昨年10月に植えたチューリップの球根は、雪解けの2月には芽を出しました。「わぁ緑の葉っぱ出てきたよ」と驚きや発見の表情でお友だちに伝え観察していました。春になり1つ目の花が咲いた時には、「先生ーみんなー見て見て、ちゅうりっぷ咲いてる!!」と感動は一段と大きかったようです。



チューリップが咲き揃った入園式では、5歳児の子どもたちが新しいお友だちに「これからなかよくあそぼうね」と挨拶しました。満開のサクラやチューリップ、園庭の花壇の花やプランターの下にいるだんご虫。自然を感じ、園庭で出会う発見、植物や生き物に触れる体験、そして子どもたちがワクワクドキドキする経験をみんなでたくさんできそうです。

さまざまな経験を通して瞳を輝かせる子どもたち。自然に触れ驚きや発見を共有する中で、心豊かに成長することを願っています。

今月の表紙



広報写真アルバム
二次元コード

今月の表紙は、姉妹都市ギズボーンからの訪問団がウェルカムパーティーで披露した「ハカ」を写した1枚です。ハカはニュージーランドの先住民「マオリ」の伝統的な舞踏で、ニュージーランドではそれぞれの学校独自のスクールハカがあるそう。リトンハイスクールのハカは大迫力で、ホストファミリーの皆さんは大喜びでした。



D ぼくのわたしの夢

小学生の夢を
募集しています！

申し込みは
二次元コードから ▶



富山クラウジーズの選手になりたい
宮内 悠成さん
野々市小学校4年生



駄菓子屋さんになりたい
木野 登次郎さん
野々市小学校2年生



広告募集中

1 枠：5.6cm×5.6cm
掲載料：月額2万円（税込）
※6カ月連続掲載で10万円
（1カ月無料）
入稿方法：完成原稿
問い合わせ
市民協働課（☎227-6056）

＼ 野々市市から /

欲しい情報だけを選んで受け取れる！



などから選べます。



まずは登録↑

LINE

人と企業のベストパートナー

株式会社 **ワイズ**
WISE CO., LTD.

開発センター

石川県野々市市横宮町12-13 ワイズビル2F
月～金／9:00～19:00 土／9:00～17:00
業務請負業・労働者派遣事業 派17-300004



0120-25-4510

まちの話題 Focus

皆さんの周りの楽しい話題やイベントなどの
情報を教えてください。
市民協働課 ☎ 227-6056

朝のまちに笑顔がキラリ！

愛と和 ののいち5万人あいさつ運動

この運動は、「青少年健全育成の推進、地域の連帯感の醸成、市民の実践力の向上」を目的に、“ののいちっ子を育てる”市民会議と市保護司会が中心となり昭和56年から継続して実施しています。今年は5月10日(金)から市内一斉にスタートしました。初日のこの日、小中学校の玄関や通学路などで約170人の参加者があいさつを呼びかけ、登校する子どもたちは元気に「おはようございます！」と返していました。野々市小学校では、児童によるあいさつ運動が行われ、登校してきた友達と目を合わせ思わず笑顔がこぼれる一幕も。初夏の香りがし始めた市内に和気あいあいとした光景が広がりました。



みんな仲良く登校♪



おはようございます！



あいさつで笑顔が溢れます

あいさつ運動実施期間

第1期 5月10日(金)～16日(木)

第2期 7月1日(月)～7日(日)

第3期 8月30日(金)～9月5日(木)

第4期 9月24日(火)～30日(月)

第5期 11月12日(火)～18日(月)



交流試合では4チーム、約80人が汗を流しました。

スポーツで能登を応援！

能登地区学童野球交流試合

4月7日(日)、市民野球場にて能登地区の学童野球チームを招いた交流試合が開催されました。この交流試合は、能登半島地震で被災し十分に練習や試合ができない能登の球児に野球を楽しむ機会を提供するため、市スポーツ少年団の富陽学童野球クラブが企画したものです。これまでに交流のあった能登地区の3チームを招いて実施されました。参加した児童は目いっぱい野球を楽しむとともに、野球を通じて仲間との友情を深めました。

アートディレクションの最前線に触れる 日本のアートディレクション展 2023

4月18日(木)～5月14日(火)に、学びの杜ののいち カレードで日本のアートディレクション展が開催されました。アートディレクションとは、広告や商品パッケージ、ロゴマーク、Webサイト、映像、環境・空間などのビジュアル面の総合演出のこと。今回は2022年6月～2023年5月に発表・使用・掲載された6,000点の応募作から選出された作品が並びました。来場者は「これどこかで見たことある」「この作品が好き！」と、多彩な作品に目を奪われていました。



県内クリエイターの作品が並ぶ「第11回金沢ADC展」も同時開催。



西村交通部長から感謝状を受け取る栗市長。

交通死亡事故ゼロ、初の 900 日達成！ 感謝状受贈式

4月22日(月)、「交通死亡事故ゼロ 900 日達成」感謝状受贈式が市役所で行われました。市内では、令和3年11月1日以降、交通死亡事故が発生しておらず、4月19日(金)をもって交通死亡事故ゼロ 900 日を達成しました。これまでの最長記録は 693 日で、記録を大きく更新しました。

受贈式では、石川県警察の西村和市長交通部長から感謝状、石川県交通安全協会の寺瀬秀昭専務理事から記念品の盾が栗市長へ手渡されました。

椿愛好会も市花木ツバキも 50 周年 市椿愛好会 50 周年記念植樹

市椿愛好会（市文化協会所属）が発足 50 周年を迎えたことを記念し、4月23日(火)にあらみや公園でツバキの植樹が行われました。今回選ばれた品種は、椿愛好会 15 周年の際に命名された「宗円」「庵の露」と「玉の浦」の 3 種類。椿愛好会の宮崎昭男会長や「庵の露」を提供した佐久間由孝氏、栗市長らが苗木に土をかけました。宮崎会長は「市花木にツバキが選定され、ツバキの花やデザインが街中に浸透していることを誇りに思う。今後も普及に努めていく」と話しました。



あらみや公園の南東側に 3 つの苗木が植えられました。



軽妙な語り口で講演を行う金沢大学の青木准教授。

地震はひとつじゃない 野々市の地震災害を考えよう

4月24日(水)に女性センターで、「野々市の地震災害について考えよう」と題した講演会が開かれました。過去の大規模地震の事例を踏まえ、なぜ地震が起きるのかという根本的な内容にも触れました。金沢平野を貫く「森本・富樫断層帯」は、今後 30 年間の地震発生確率が最大 8 %（平成 25 年調査）と、主な活断層の中では最も高いグループに属しています。青木賢人氏は「今この瞬間にも地震が起ころないとは限らない。備えはすぐにすべき」と警鐘を鳴らしました。

掘り出し物がたくさん！ 親子リユースフリマ

親子でリユース意識を向上させることを目的とした「親子リユースフリマ」（市消費生活センター主催）が 5月11日(土)に、にぎわいの里ののいち カミーノで開かれました。このフリマは今回で 2 回目の開催で、20 組の親子が出店し約 120 人が来場しました。出店した親子は、家にある不要になったおもちゃや衣類を自分たちで値段を決めて販売しました。会場では、小さな店員さんが大きな声で「いらっしゃいませ！」と呼び込みするなど賑わいを見せていました。



会場内では、子ども服の寄附も受け付けていました。

SDGsの達成に向けた優れた取り組みを行う都市として、令和5年に「SDGs 未来都市」に認定された野々市市。「SDGs 未来都市ののいち」として展開するさまざまな取り組みを紹介します。

SDGs 推進協議会 キックオフ!

本市は大学生や子育て世帯が多く暮らす、全国トップレベルで平均年齢が若いまちです。この市の強みを生かすため、未来を担う青少年がSDGs 未来都市に関する取り組みや市の未来像について考える「SDGs 推進協議会」を設置し、先日キックオフ会議を開催しました。

当日は、市内の学校に通う中学生から大学院生までの8人が集い、SDGs カードゲームを体験しました。その後、SDGsの効果的な推進に向けたPR方法や多くの人が楽しめる魅力的なワークショップの内容について、アイデアを出し合いました。会議の終了後には、市内で活躍している企業や町内会の代表者からアイデアについての講評をもらいました。経験豊かな先駆者からの熱いメッセージに、参加者は熱心に耳を傾けていました。



みんなで意見を出し合っ、SDGsの達成に向けた取り組みを考えました。



のっティからの挑戦! クロスワードパズル? vol.56



←応募はこちら

タテとヨコのかぎをいれてA~Eの文字を並べてね!

タテのかぎ

- りんごの生産量が日本で一番の県はどこ?
- 食べ物を煮る、揚げる、炊くなどの加熱調理をする器具
- 金口がガマガエルのように大きく開くことから名づけられた財布は〇〇〇〇財布
- 全てをひっくり返して、一言には言えないことを「〇〇〇〇には言えない」と言います
- 〇〇〇〇〇〇〇菌が、歯ぐきや歯を支えている骨に炎症を起こす病気の総称 (ヒントは23ページ)
- 体に対して洋服などの寸法や型がぴったりと合うこと
- 英語で書くと「crisis」。日本語に訳すと何?
- 果物や野菜を丸ごとミキサーにかけて作る飲み物の総称
- 直立せず他のものに絡んだり地をはったりする植物の、茎や巻きひげの部分
- 振って音を鳴らす球形の道具。中に小さな玉や石が入っています

ヨコのかぎ

- 宇宙開発関連の計画を担うアメリカ合衆国の連邦機関。アメリカ航空宇宙局の略称
- 種子植物の花の一部で、花粉を作る部分の名称
- ハナバチの一種で、ずんぐりとした体形と胸部に黄色い毛があることが特徴のハチ。「ブーン」という大きな音を立てて飛行する
- 入学試験の本番を想定した試験のこと。模擬試験の略語
- 河川の流域全体のあらゆる関係者が治水対策に取り組む施策のこと (ヒントは9ページ)
- 運が向いて物事が思うように進むこと。「〇〇が回る」
- 日本語で書くと「うさぎ」。英語に訳すと何?
- 映画や芝居の場面のこと。ラスト〇〇〇
- 日没から日の出までの時間のこと
- 室町時代に成立した日本の伝統芸能の一つ。歴史上の人物や物語を題材にした作品が多い
- ニュージーランド北東の東海岸に位置するまち。野々市市と姉妹都市交流をしています (ヒントは3ページ)

1		2		3		4
5	6			7		
8			9			
10				11		12
			13			
14		15			16	
	17			18		
19			20			

B5サイズがたっぷり入る シュート (麻) バッグ!



正解者の中から抽選で5人に、「1の1シュートバッグ」をプレゼント。
(一社)市観光物産協会提供

【応募方法】

市ホームページ応募フォームまたは電子メール、はがきに①クイズの答え②住所、氏名、年齢、電話番号③広報紙の感想を書いた上、下記へ送付
締め切り 6月21日(金) (消印有効)
当選者の発表は賞品の発送をもって行います。感想は公開する場合があります。

【あて先】

〒921-8510 野々市市三納 1-1
市民協働課広報広聴係
Mail:kyoudou@city.nonoichi.lg.jp

【先月号のクロスワードの答え: ホトトギス】

■ 4月末現在の人口（ ）は前月比
人 口 54,223 人 (+ 185)
男 27,379 人 (+ 120)
女 26,844 人 (+ 65)
世帯数 25,582 世帯 (+ 152)

■ 4月中の人の動き
転 入 473 人
転 出 289 人
出 生 42 人
死 亡 41 人

※住民基本台帳に記載されている数字です

子 の 名		親 の 名		住 所
高瀬	智彩	志依那	陽介	矢作 2
橋向	星波	ひな	輝	新庄 2
西村	向葵	未彩	太呂	栗田 2
若村	颯	華野	俊	堀内 3
岸	沙綾	愛子	巧樹	栗田 2
湯川	智遥	礼子	明洋	新庄 3
沢崎	依梨	美玲	美治	本町 6
竹島	愛奈	莉奈		藤平田 2
舟田	莉紗	美晴	雅己	三日市 2
牧村	迅	一輝	一輝	扇が丘
藤永	陽詩	典聖	彩	三納 3
吉村	つみき	初妃	幸	位川
古閑	徠姫	明日香	一晃	御経塚 1
石崎	葵	美亮	亮太	本町 2
南	柚風	華奈	耕平	長池
星名	詩春	悠里	哲也	押野 2
木立	悠陽	竜也	香	稲荷 2

うぶごえ

中村	吉田	藪内	本尾	佐藤	山	北野	堂角	山若	中川	清水	堂七	竹下	村田	四方	山岸	木村	坂井	安田
柚波	妃那	杏	環騎	天舟	結月	理月	稜実	蒼空	璃玖	結翔	彌音	陽翔	湊斗	眞啓	燈立	柚良	澄春	将貴
紫穂	卓宏	萌子	哲也	彩花	琢治	あすか	美咲	聖也	佑子	貴之	美紗希	涼太	兼磨	香恵	美保	竜弥	晴香	貴博
新庄 3	蓮花寺町	蓮花寺町	蓮花寺町	野代 3	新庄 2	新庄 2	稲荷 2	三納 2	野代 2	住吉町	中林 1	徳用 2	若松町	郷 2	若松町	押野 7	本町 3	堀内 2
																		賢弘
																		菅原町

おくやみ

氏 名	住 所	年 齢
池高	下林 4	70 歳
佐部	敏男	99 歳
中川	照子	91 歳
湊	廣治	82 歳
山方	さみ	98 歳
村西	礼子	73 歳
大西	敏	77 歳

たかさぎ

氏 名	前住所	住 所
荒木	廣子	清金 1
藤	力	高橋町
松本	常義	栗田 3
久田	賢一	三納 2
興津	健治	押越 2
山本	由依	二日市 5
東澤	駿	二日市 5
善田	美羽	住吉町
藤森	美羽	住吉町
越野	翔太郎	新庄 3
生水	さくら	新庄 3
片岡	寛康	藤平田 1
成之坊	果代	藤平田 1
上本	優斗	本町 3
中	彩乃	能美市
井上	拓也	御経塚 2
久保	京花	御経塚 2
宮川	大輝	藤平田 1
山本	彩乃	藤平田 1
引持	翔太	横宮町
井林	薫	横宮町

編集後記

●「はい、チーズ！」英語で言えますか？
姉妹都市ギズボーンの訪問団を迎えるウエルカムパーティーの取材前、ふと、「写真を撮る時、何て言ったら良いんや」と不安になりました。すぐに某検索エンジン先生で調べると、画面には「Say, cheese! (チーズって言っで!)」の文字が。理由は、「cheese」と言う口形が笑顔になるといふもので、日本の「1足す1は？」と同じ発想！とびっくりしました。
せっかく調べたので、集合写真を撮る際に意を決して「Say, cheese!」と言ってみました。すると、訪問団やホストファミリーの皆さんから「さす」「Cheese!」の声が！ 晴れて笑顔の写真が撮影できました。(その写真は本紙には掲載していません) ほんのささいなやり取りですが、プチ国際交流ができたよううれしかったです。
ところで、口の形が笑顔になるわけでもない日本の「はい、チーズ！」は、なんでこんなに広がつたんですかね？
(D・Y)

テレビ広報 金沢ケーブル

デジタルハイビジョン009ch

のいちふれあい通信

8:00~8:30、18:00~18:30

ラジオ広報 えふえむ・エヌ・ワン

FM放送 76.3MHz

パソコン、スマートフォンのアプリでも聴けます！

ホームタウン野々市

月~金 / 6:00~6:30、11:15~12:00、16:00~17:00

荒木	廣子	清金 1	89 歳
藤	力	高橋町	89 歳
松本	常義	栗田 3	94 歳
久田	賢一	三納 2	90 歳
興津	健治	押越 2	81 歳



ホームページ



LINE



Instagram



Facebook

6月生まれ

HAPPY BIRTHDAY!

1歳のののいち子

R5.6.20 生まれ



ばあー
べろべろ

こまつ じゅの
小松 樹乃 ちゃん
(御経塚1)

父：駿也さん 母：愛悠さん

R5.6.12 生まれ



食べるの大好き
沢山遊ぶぞ！

あらい あおい
荒井 葵衣 くん
(本町5)

父：良介さん 母：綾乃さん

R5.6.13 生まれ



さわやかな風を
起こすぞ！

よこがわ そう
横川 颯 くん
(押野5)

父：竜也さん 母：芽さん

R5.6.21 生まれ



まいにち
楽しい！

さかもと そうすけ
坂元 創亮 くん
(下林4)

父：健介さん 母：英恵さん

R5.6.9 生まれ



みんなとたくさん
遊びたいな！

たにくち あきと
谷口 晃斗 くん
(徳用2)

父：亮輔さん 母：百香さん

R5.6.12 生まれ



探検するのが
だいすき！！

みやざわ ゆいは
宮沢 結葉 ちゃん
(徳用2)

父：翔さん 母：有紗さん

R5.6.14 生まれ



食べるの
だいすき♡

げんだ つむぎ
玄田 紬葵 ちゃん
(新庄2)

父：拓也さん 母：有香さん

R5.6.29 生まれ



ねえね大好き♡
いたずら大好き♡

いわさき とうや
岩崎 登矢 くん
(徳用2)

父：亮太さん 母：里奈さん

R5.6.16 生まれ



快適赤ちゃん
人生満喫中♡

みのぐち みなと
養口 湊斗 くん
(本町5)

父：健世さん 母：典加さん

R5.6.23 生まれ



パパのおんぶが
大好き☆

まつはし いぶき
松橋 依吹 くん
(横宮町)

父：睦月さん 母：結芽子さん

HAPPY BIRTHDAY!

1歳のののいち子 募集中!

発行月に1歳になる市内に住む
子どもの写真を募集しています。

申し込みは
二次元コードから ▶



- ★抽選結果などについて、発行前の事前連絡はありません。
- ★申し込みにあたり、ホームページやマチイロへの掲載に同意したものとします。
- ★コメントは絵文字を使わずに、(ハート)、(星)、(音符)、(笑顔) ということに代替表記してください。

次号は7月生まれです。

募集期間 6月13日(木)まで(応募多数は抽選)

◆必要事項

- ①子どもの氏名・ふりがな
- ②生年月日
- ③性別
- ④住所
- ⑤両親の氏名・ふりがな
- ⑥日中に連絡が取れる電話番号
- ⑦一言コメント(子どもが話す立場で15文字以内)
- ⑧子どもの写真

問 市民協働課 ☎ 227 - 6056

✉ kyoudou@city.nonoichi.lg.jp

環境にやさしい植物油インク、読みやすい「ユニバーサルデザインフォント」を採用しています。



リサイクル適性(A)
この印刷物は、印刷用の紙へリサイクルできます。