



広報野々市  
City Public Relations

NON@ICHI



# 甘いのが好き。

石川県民のスイーツ購入額は全国トップクラス！ さらに、野々市市は小さな面積ながら、市内に多くのスイーツ店がひしめくまちです。だからこそ、優れた産品を市が認定する「野々市ブランド」の認定品にはスイーツがたくさん！

今月は、野々市ブランドに認定されている7つのスイーツと、それらのスイーツを生み出した6つのお店を特集します。

2024 **10**  
Oct. 広報 No.835

# 地元の食材で 今までにないものを—



1 認定品「I パウンド」1 個 350 円。  
2 I パウンドと同様に兼六芋を使用した「兼六ののまる」。  
3 ショーケースには、店名を冠したショートケーキ「エクラタン」やのっティの焼き印が入った「野々市 CITY ロール」など、多彩な生菓子が並びます。  
4 店内にはカフェスペースも。

## 認定番号第 7 号 アイ I パウンド 菓子工房エクラタン

地元食材にこだわった、地元で愛される工房。

素材の味を生かした菓子が人気の〈菓子工房エクラタン〉。店名は“輝く”を意味するフランス語です。スタイリッシュな外観の店内に入ると、色とりどりのケーキと多種多様な焼き菓子が迎えてくれます。

「I パウンド」の「I」は、石川の「I」、愛するの「I」。野々市産の幻のサツマイモ「兼六芋」をはじめとする石川県ならではの食材と国産フレッシュバターを使い、無添加で焼き上げたこだわりのパウンドケーキです。







## 石川県産の素材を生かした こだわりパウンドケーキ



「活力になるような、  
自分を甘やかして  
あげられる  
お菓子が作りたい」

株式会社エクラタン

代表取締役社長

**高村 尚樹**さん

**野** 野々市ブランドに認定された最初の洋菓子である「Iパウンド」。商品開発のきっかけについて「地元のいろんな食材を合わせて1つの商品を作りたいと思った」と話すのは、株式会社エクラタンの代表取締役社長の高村氏だ。地元食材を使用していても一つの食材のみを使ったお菓子が多い中、兼六芋・能登大納言・赤皮甘栗かぼちゃ・能登塩という複数の地元食材を使って唯一無二の商品を作り上げた。しかし、初めから現在の形だったわけではなく、完成までには紆余曲折があったという。

「お菓子に合う野々市の食材がなかなか見つからず、イモは最初、五郎島金時を使っていました。そんな中、戦前に野々市で作られていた『兼六芋』という品種を復活させて広めようとしていた坂本知昭准教授（県立大学）から『使ってみない？』と紹介され、兼六芋を使ってみることにしました。五郎島金時ももちろんおいしいですが、兼六芋は甘味がとても強く、鳴門金時のような強い黄色でβカロテンが豊富、水分も多くて良い食材だと思いました。また、五郎島金時との差別化が図れるという思いもありました。スイーツにもそういう特徴があつていいのかな」と

味や食感の良さはもちろん、見た目もかわいい「Iパウンド」。もちろん形にもこだわりがある。

「今の形になるまで試行錯誤がありました。パウンド型で焼いてみたり、いろんなパイで挟んでみたり、

いろいろ試しましたが、なかなか形が定まりませんでした。そんな時、以前に全日空ホテル（現在のANAクラウンプラザホテル）で働いていた際に作ったお菓子を思い出しました。総料理長に『ホテルの名物お菓子を作ってくれ』と言われて作ったそれは、親しまれるかわいい見た目で、自分が考えた形だったので復活させました」



1つ1つ手作業で製造。

父が料理人だった影響で料理の道に進み、フランス料理人を志していた高村氏だが、修行の過程でお菓子の道にいきなわれ、その魅力にのめり込んだ。東京や秋田、金沢で研さんを積んだ高村氏に、スイーツの魅力について尋ねると「シューケースや焼き菓子を見たときのワクワク、そういう特別さを感じてもらえるのが魅力」だと笑顔で答えた。最近「ちよつとした時に自分を甘やかしてあげられるお菓子」というのが目指す形として「しつくりくる」そうだ。

高村氏は、最後にこう話した。

「いろいろなシチュエーションで登場し、みんな笑顔にできるのがお菓子。特別な日やプレゼントだけでなく、自分を甘やかしてあげたいときに登場させてもらえなお菓子作りをしていきたいです」

### 菓子工房エクラタン

粟田六丁目494 ☎ 220-7008

営業時間 10:00～19:00

定休日 火曜日、水曜日





1 認定品「最中 勸進帳」  
1 個 250 円。2 認定品  
「狸々 最中」1 個 220 円。  
3 “シニア世代が孫と一緒に  
食べられるように”と開  
発した動物デザイン。クマ  
やウサギなどもあります。  
4 もなかが乗ったアイスや  
コーヒーも販売。5 贈答用  
の箱入り商品も各種取りそ  
ろえています。(要予約)

## 意志を受け継ぎ 野々市の銘菓を 未来へ—



認定番号第 6 号 最中 勸進帳  
認定番号第 13 号 狸々 最中

### ふがく堂

味良し、縁起良し。バリエーション豊かなもなか。

添加物・保存料を使わない  
〈ふがく堂〉の手作りもなかは、  
サクッと香ばしい皮の中に上品  
な甘さのあんが入っています。

「最中 勸進帳」は、歌舞伎の  
演目『勸進帳』で有名な巻物を  
かたどり、“難関突破の縁起物”

として親しまれています。

「狸々 最中」は、縁起の良い  
ひょうたん形で、無病息災、商  
売繁盛の願いが込められていま  
す。日本酒「狸々」に浸した干  
しぶどうの絶妙な酸味とあんの  
甘さが口の中に広がります。







## 「難関突破の縁起物を 作る銘菓店だからこそ、 挑戦しなきゃいけない」

有限会社マックユニオン  
代表取締役  
**松尾 博行**さん



**か**つて野々市市に店を構えた  
〈**極田富嶽堂**〉が生み出した  
銘菓「最中 勳進帳」。現在は、家  
づくりや空き家活用を行う「有限  
会社マックユニオン」が継承して  
いる。継承した理由を「空き家にな  
ってからは遅いものもある」と  
言われたのがきっかけです」と  
話すのは、代表取締役の松尾氏。  
作り手不足を理由に廃業した〈**極  
田富嶽堂**〉のノウハウが失われる  
前にと、銘菓の継承に手を挙げた。  
「店を守ったわけではなく、野々市  
の銘菓を守ったんです」と話す表  
情は晴れやかだ。

継承したと言っても、そのまま  
受け継いだわけではない。空き家  
の活用と同様に、より良い形への  
手間を惜しまないのが松尾流だ。  
「まずは屋号を変更しました。元の  
〈**極田富嶽堂**〉には、日本一の山・  
富嶽（富士山のこと）のように日  
本一のお菓子屋さんになりたいと  
いう創業者の願いが込められてい  
ます。それを受け継ぎつつ、子ど  
もにも分かりやすく、日本文化を  
象徴する平仮名を使った〈**ふがく  
堂**〉という名前にしました。ふわ  
ふわした柔らかいイメージに変わ  
りますよね」

もちろん、新商品の開発にも余  
念がない。野々市ブランド認定品  
の「**狸々最中**」も〈**ふがく堂**〉になっ  
てから開発された商品の一つだ。  
元々は日本酒「**狸々**」が復刻した  
際に、狸々を活用した商品を作れ  
ないかと打診を受けたのが開発の  
きっかけだという。取り扱いが比

較的容易な酒かすを使った商品の  
開発を行う企業が多い中、あえて  
扱いが難しい酒そのものを使った  
商品にこだわった。

「うちは、難関突破の縁起物」を作  
る銘菓店だからこそ、お酒そのも  
のを使って勝負に出ることにした  
んです。難しいから諦めるのでは  
なく、挑戦しなきゃいけない。洋  
菓子の手法や和菓子の古い手法を  
勉強すれば何かできるんじゃない  
か、ということで作り上げたのが  
「**狸々最中**」です。コンパクトな  
野々市市をイメージし、小粒の干  
しぶどう「カレンツ」を入れました」

商品開発を積極的に進める背景  
には、「特産品」の捉え方も関係し  
ている。新たな商品を生み出すこ  
とも、特産品をつなぐ営みの一部  
というのが松尾氏の考えだ。

「特産品は、誰かが脈々と受け継ぐ  
から特産なんですよ。〈**極田富嶽  
堂**〉が創業してから70年以上経ち  
ますが、名前が変わっても、お店  
の人が変わっても、商品が変わっ  
ても、脈々と受け継がれているも  
のがあると思うんです。自分たち  
は〈**極田富嶽堂**〉から引き継ぎま  
したが、それで終わりというので  
はなく、また次の世代へも継承し  
ていきたいです」

最後に、今後の展望について松  
尾氏に尋ねると「ほっと一息した  
いときに、口に入れてもらえるよ  
うなお菓子を作り続けます。難関  
突破に向けたお菓子の新商品も考  
えているのでお楽しみに！」と笑  
顔で話した。

**ふがく堂**  
本町三丁目8-9 ☎ 214-6634  
営業時間 10:00 ~ 16:00  
定休日 土日、月曜日





## 市花木ツバキで魅力をプラス！ 個性豊かなスイーツ

1 野々市産の食材を使い、手作業で仕上げていきます。2 きれいに描かれた「のっティ」。ツバキのイラストのものもあります。3 認定品「ののいちチョコぽん菓子」ホワイト、アーモンド BITTER の2種。1個 172 円（販売期間：10 月下旬～4 月初旬）



（販売場所）  
プララ A コープ富奥店  
栗田一丁目 266  
☎ 246-1178  
営業時間 9:30～21:00



認定番号第 14 号 ののいちチョコぽん菓子

### 野々市農業協同組合

「食」と「農」をつなぎ、次世代につなぐ。

「ののいちチョコぽん菓子」は、野々市産コシヒカリを使用したぽん菓子に、野々市産のつばきオイルを独自配合したクーベルチョコをかけた独創的なお菓子。一枚一枚丁寧に手作りした自慢の一品です。

平成 30 年度から 6 次化<sup>\*</sup>商品開発プロジェクトの一環として開発がスタートし、令和 2 年に商品化しました。

<sup>\*</sup>農業（1 次産業）だけでなく、加工（2 次産業）、流通・販売（3 次産業）に一体的に取り組むこと（6 次産業化）

認定番号第 15 号 椿シフォンケーキ「ちゅん」

### えんどころ

シフォンケーキの円が結ぶ縁。

令和 4 年から手作りシフォンケーキの移動販売を行うシフォンケーキ専門店。ハンドメイドのおいしさにこだわり、製造・販売を 1 人でを行っています。

椿シフォンケーキ「ちゅん」は、金沢工業大学の学生プロ

ジェクト〈DK art café プロジェクト〉と〈ののいち椿館〉の産学官で共同開発。間引き時に従来は廃棄されていたツバキの花びらを練りこんだ、味にも見た目にもこだわったふわふわで新感覚なシフォンケーキです。



1 市内外の商業施設などで移動販売。お客さんとの会話に花が咲きます。2 認定品「椿シフォンケーキ『ちゅん』」プレーン、抹茶の 2 種。1 個 350 円。3 ホールでの販売も（要予約）。米粉に変更可能（+ 300 円）。4 「すっきりレモン」「ほろにがコーヒー」などさまざまな味が並びます。

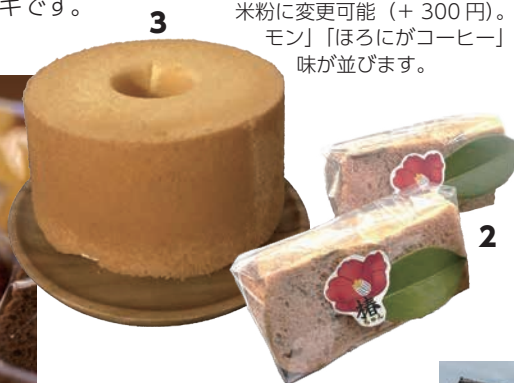

えんどころ  
栗田三丁目 282（雅衣 内）  
☎ 080-3048-4200  
不定休 移動販売予定などは Instagram に掲載 ▶







## 和菓子職人の技が光る あんと生地のハーモニー

認定番号第 10 号 土九のたい焼き

### たい焼き工房土九

確かな技術に裏打ちされた本格たい焼き。

一級技能士の和菓子職人が手掛けた、素材と味にこだわる本格たい焼きです。自然豊かな石川県の素材と白山伏流水を使用した自家製の生地（卵不使用）と、風味豊かな粒あんを独自製法で焼き上げています。

定番の「金沢たい焼き（粒あん）」のほか、カスタードクリームや抹茶クリーム、季節のたい焼きなどバリエーションも豊か。和菓子職人の技を生かした自家製わらび餅や大福、水ようかんなども取りそろえています。

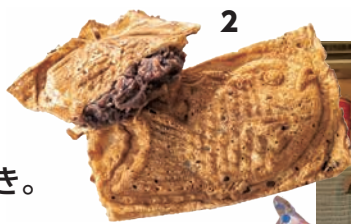

1 たい焼きを抱えた「のっティ」がお出迎え。2 認定品「土九のたい焼き」1 個 200 円。3 能登の食材を使った「土九の葛アイス」は 4 種の味がラインアップ。4・5 北海道産小豆たっぷり  
のたい焼きを目の前で焼き上げ。電話で焼きたての予約もできます。



たい焼き工房土九

三納二丁目 178

☎ 294-5053

営業時間 10:00 ～ 無くなり次第終了  
定休日 火曜日



1 明るい店内には、煎餅、くずきり、水ようかん、ゼリー、もなか、上生菓子など、さまざまな菓子が並びます。2 認定品「のっティどら焼き」1 個 182 円。3・4 名誉総裁賞を受賞した看板商品「花所望」。浮島（上）と村雨（下）の 2 種類あります。

認定番号第 16 号 のっティどら焼き

### 御菓子司 加幸庵

日常にも特別な日にも寄り添う和菓子。

全国菓子大博覧会で名誉総裁賞（意匠部門）受賞歴もある和菓子屋。日常使いの茶菓子から贈答品までそろえ、地域の和菓子店として親しまれています。

「のっティどら焼き」は、市公式キャラクター「のっティ」

を大きくあしらったどら焼きです。厳選した材料を使いふっくら焼き上げた皮に、北海道産十勝小豆の粒あんをたっぷり挟み、ふんわり優しいおいしさに仕上がっています。市制施行を記念し、平成 23 年販売開始。

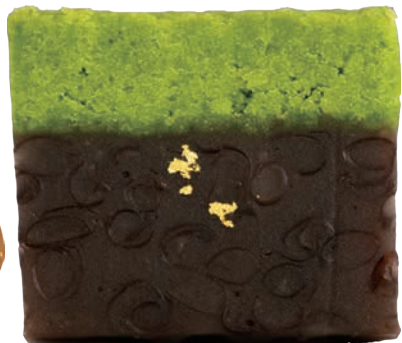

御菓子司 加幸庵

中林一丁目 165-1

☎ 294-1112

営業時間 9:00 ～ 18:00

定休日 木曜日





NONOICHI  
ICHIOSHI  
ISHIKAWA

スイーツだけじゃない！  
魅力溢れる野々市ブランド認定品

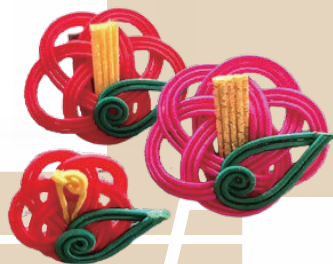

### 認定番号第1号 櫓の水引アクセサリー

かねこ結納品店

本町二丁目 13-5 ☎ 248-0222

営業時間 9:00 ~ 18:00

(日曜は 10:00 ~ 16:00)

定休日 火曜日、祝日



### 認定番号第2号 野々市ヤコン焼酎「うまいがいね」

野々市農業協同組合

※購入は JA のいち営農センター

中林一丁目 50

☎ 248-8954

営業時間 8:30 ~ 17:00



### 認定番号第3号 キウキフルーツワイン

野々市農業協同組合

※購入は JA のいち営農センター

中林一丁目 50

☎ 248-8954

営業時間 8:30 ~ 17:00



### 認定番号第4号 のいち草木染

市商工会女性部

白山町 8-16 ☎ 246-1242

営業時間 8:30 ~ 17:30

定休日 土日・祝日



### 認定番号第5号 チャンピオンカレー

株式会社チャンピオンカレー

高橋町 20-17 ☎ 248-9558

※営業時間、定休日は店舗により異なります。詳細はホームページ。



### 認定番号第8号 日本酒 猩々 純米酒

中村酒造株式会社

清金二丁目 1 ☎ 248-2435

営業時間 9:00 ~ 17:00

定休日 土日・祝日

※10,11ページに関連イベント掲載



### 認定番号第9号 TITANIO

株式会社クラフト金澤

御経塚三丁目 494 ☎ 249-8778

営業時間 10:00 ~ 19:00

定休日 火曜日、土曜日



### 認定番号第11号 しずく工房のはちみつ

しずく工房

稲荷四丁目 40 ☎ 248-3700

営業日 第1土・日曜日

※営業日・営業時間の詳細は Facebook。



### 認定番号第12号 HAMICO ベビーハブラシ

株式会社ホクビ

押野四丁目 192-1 ☎ 246-5430

※購入は1の1 NONOICHI ほか。







IKERU

NONOICHI 2024

10.13日-20日

国指定重要文化財喜多家住宅  
野々市市郷土資料館NoNo  
1の1 NONOICHI



EVENT

## 1 喜多家を活ける by jinan

国指定重要文化財 喜多家住宅  
10月13日(日)-20日(日) 9:30-16:30  
入場料：中学生以上500円 ※期間中、休館なし

旧北国街道沿いに佇む国指定重要文化財喜多家住宅。  
趣ある和の空間、静寂な伝統と秀麗な植物が共に呼吸する。  
いま、その空間を生き、そして再び生き続ける。



## EVENT 3 野々市から復興応援 能登フェア

1の1 NONOICHI  
10月13日(日)-20日(日) 9:00-20:00 ※15日(火) 定休日

「能登は優しや土までも」の言葉が浮かんでくる、能登の風土から生まれた素材そのもののよさを生かしたおいしいものたち。ぜひ手にとっていただき、お買い物を通じて、現地の生産者さんへの応援、能登復興の後押しに繋がればと思います。

SPECIAL

IKERU堪能  
コンプリート賞



IKERU公式  
インスタグラム



観光物産協会  
公式HP

下記の3枚提示でIKERU NONOICHIオリジナルタオルを先着順でプレゼント！

- 喜多家を活ける入場券半券
- 珠洲焼展作品購入済証
- 1の1NONOICHI能登フェア商品を含む  
1,500円以上の商品購入レシート



イメージです

お渡し場所 (予定数に達し次第終了)

(一社) 野々市市観光物産協会  
(にぎわいの里のいち カミーノ内)

お渡し期間 ※月曜休館日

10月19日(土)-31日(木) 9:00-17:00

問合 (一社)野々市市観光物産協会 TEL 076-248-7332

主催 (一社) 野々市市観光物産協会、フラワーユニットJINAN

協力 珠洲焼振興会、(株) 中央設計技術研究所、野々市市各種女性団体連絡協議会、  
北国街道野々市の市実行委員会、1の1NONOICHI、野々市市茶道協会、ふがく堂

協賛 株式会社 絹川商事、株式会社 山岸建築設計事務所

※ 駐車場に限りがあります。できるだけ公共交通機関をご利用ください。

※ 10月13日(日)は「北国街道野々市の市」や「本町の秋祭り」のため特に混雑が予想されます。駐車場等の詳細は「北国街道野々市の市」のHPをご覧ください。

## 椿がつなぐ 野々市と珠洲

Connecting

「北国街道・野々市をIKERU(生ける・活ける・いける)」を  
コンセプトに2021年から開催している「IKERU NONOICHI」。  
今年は国指定重要文化財喜多家住宅にてJINANによるフラワーアート、  
野々市と珠洲は市花木が椿というご縁から  
郷土資料館NoNoにて珠洲焼の展示、  
1の1NONOICHIにて復興応援能登フェアを実施します。

EVENT

## 2 珠洲焼展 by 珠洲焼振興会

郷土資料館NoNo

10月19日(土)-20日(日) 10:00-16:30

市花木が野々市と同じ椿のご縁でこれまでも様々な交流があった  
珠洲市。伝統工芸「珠洲焼」は地震で壊滅的な被害を受け、多くの  
窯元が作陶再開の見通しが立たない中、揺れに耐えて被災を免  
れた作品や、応急修理された共同窯で焼き上がった作品を展示販  
売します。珠洲焼作家が在廊し、お求めいただいた収益は復興へ  
向けての糧となります。



お手頃価格！  
普段づかいできる  
お品多数！

## IKERU茶席

郷土資料館NoNo

10月20日(日) 10:00-14:00  
一席：500円

(協力：野々市市茶道協会・ふがく堂)

館野小学校児童のアイデアを元に能登の  
食材を用いてふがく堂が手がけた最中と、  
珠洲焼のお茶碗で一服。

※珠洲焼展、茶席は商品やお菓子がなくなり次第終了

## 北国街道野々市の市 同日開催！



10月13日(日) 9:00-15:00

本町2-3丁目の本町通り周辺

# Nonoichi 52nd Street SWING

— 野々市 52 番街 スイング・ストリート —

29.5th  
**BIG APPLE**  
in Nonoichi 2024  
SINCE 1995  
**BIG APPLE**  
in NONOICHI  
番外編

## 「ビッグアップル イン 野々市」は

ジャズの本場ニューヨークさながらの演奏を楽しめる、野々市の一大ジャズイベントです。

文化会館フォルテが休館中の今年は、市内各所に会場を分散させた“番外編”として開催します。

野々市を巡りながら、これまでとは一味違う「ビッグアップル イン 野々市」をお楽しみください！

コンサートまでのひとときを楽しむ  
2つのプレイベントも開催！  
詳しくは公式 HP をチェック

## コンサート at ジャズ・スクエア・カミーノ

ビッグバンド、コンボ、ボーカルとジャズの魅力を 2 部形式でお楽しみください。

11/24 [日] 開場 14:30 開演 15:00 終演予定 17:30

入場料：一般 2,000 円 高校生以下 1,000 円 【会場：カミーノ】  
※当日券はいずれも 500 円増 定員 150 名

出演：

ユーリック知子 (vo)

井上智 (g)

楠井五月 (b)

The Tenng Band

ムーンライト JAZZ オーケストラ

チケット購入

野々市市地域振興課  
(一社)野々市市観光物産協会  
JO-HOUSE(高尾台・石引)  
インターネット予約(BIG APPLE ホームページより)  
電話予約(野々市市文化会館まで)



Tomoko Urick  
ユーリック 知子(vo)



Satoshi Inoue  
井上 智(g)



Satsuki Kusui  
楠井 五月(b)

## ワークショップ & ジャムセッション

井上智がかつてニュースクールで指導していた講座「ジャズスタンダードクラス」を再現。  
すべての楽器が対象。全員で曲を作り上げましょう。

11/23 [土祝] ワークショップ 14:00 ~ 15:30  
ジャムセッション 15:30 ~ 17:00

受講料：1,000 円 ※見学無料 【会場：カミーノ】 講師：井上 智(g)・楠井 五月(b) ホストバンド：ムーンライト JAZZ オーケストラ

お申し込み

インターネット予約(BIG APPLE ホームページより)  
電話予約(野々市市文化会館まで)

## LIVE インタープレイ G×B 井上 智(g)×楠井 五月(b)

歴史薫る古民家で奏でる大人ののためのジャズライブ！

ご当地の銘酒「猩々」を傾けながら、レジェンド 井上 智 (g) が名手 楠井 五月 (b) を迎えて、  
ニューヨークのジャズクラブ「Smoke」での伝説のライヴの熱気を伝えます。 ※その他酒類・ノンアルコールもございます

11/23 [土祝] 開場 18:30 開演 19:00 終演予定 20:30

入場料：ワンドリンク + 特製弁当付き 4,500 円 【会場：郷土資料館 NoNo】  
定員 30 名

出演：井上 智(g)・楠井 五月(b)

お申し込み

11/15 (金) 6 切

インターネット予約(BIG APPLE ホームページより)  
電話予約(野々市市文化会館まで)

※先着順 定員になり次第締め切ります

旬の食材が楽しめる  
千丈温泉「清流」から  
届いた特製弁当



ジャズギャラリー

## HISTORY of BIG APPLE in NONOICHI

歴代ポスターやパンフレット、歴代出演者にまつわる LP ジャケット  
などで、これまでの BIG APPLE の歴史を辿ります。貴重な出演者によるサインなども展示します。

11/23 [土祝] ~ 12/1 [日] 9:00 ~ 18:00 入場無料 【会場：カレード】  
※11/27 [水] 休館

ギャラリートーク

## ジャズ喫茶“BIG APPLE”

昔々、日本の至るところに独断と偏見の店主が君臨するジャズ喫茶というものがありました。オーディオの名器を持ち込んで JO-HOUSE の先代が、折々に出会ったモダンジャズの名曲に独善的に針を落とします！

11/23 [土祝] 11:00 ~ 13:00 入場無料 【会場：カレード】

お問い合わせ 野々市市文化会館フォルテ TEL 076-248-8000 [石川県野々市市本町 5-4-1]

※令和 6 年 8/1 ~ 令和 7 年 3/31 まで、野々市市文化会館は耐震補強改修工事で休館しております。期間中は敷地内立入禁止ですのでご注意ください。

◇主催/公益財団法人野々市市情報文化振興財団 ◇共催/野々市市 野々市市音楽文化協会 ◇後援/北國新聞社  
◇協賛/野々市市文化協会 FM-N1 ◇企画協力 S&J ASSOCIATE ◇協力/Jazz and Contemporary Music at New School

詳しくはBIG APPLE  
ホームページを  
ご覧ください



●出演者及び内容については、都合により予告なく変更する場合があります。あらかじめご了承ください。





## 野々市駅で秋のイベントを開催！

☎ (BAR 猩々および KAGAYAKI ∞ STAGE について) 地域振興課 ☎ 227-6160  
(えきまえむすびーとについて) 都市整備課 ☎ 227-6118

10月13日(日)、14日(月・祝)の2日間、IR いしかわ鉄道の利用促進とIR 野々市駅周辺のにぎわい創出を目的にイベントを開催します。みんなでIR 野々市駅へGO！



詳細はこちら▶

### ◆ HALLOWEEN BAR 猩々<sup>しょうじょう</sup>

ハロウィン仕様に飾られたいつもと違った雰囲気 of IR 野々市駅前で、日本酒「猩々」や季節限定の「猩々秋あがり」、猩々カクテルを味わうイベント。猩々は1杯目無料、2杯目以降400円で提供します。

**日時** 10月13日(日) 17:00～21:00 (20:30 ラストオーダー) ※荒天中止

**場所** 野々市北口プラザ (IR 野々市駅隣接施設)

**内容** 日本酒「猩々」の振る舞い、キッチンカーの出店、野々市カレーコロケの提供 など

### ◆ えきまえむすびーと 2024 秋

**日時** 10月14日(月・祝) 10:00～17:00

**場所** IR 野々市駅周辺、交遊舎

**内容** ・コンサート (14:00～16:00)  
出演：スレッド (ジャズバンド)、富樫太鼓、  
御経塚じょんがら保存会、布水中学校吹奏楽部ほか  
・鉄道模型と写真の展示 (鉄道模型倶楽部)  
・ワンちゃんふれあいコーナー (国際ペット専門学校・国際動物看護専門学校)  
・子どもあそびの広場 (0～5歳児対象)  
・IR いしかわ鉄道キャラクター「あいまるくん」の来場  
・キッチンカーの出店 など

**その他** 雨天時、ステージイベント・コンサートは交遊舎ホールで開催。会場には駐車場がありません。公共交通機関・自転車・徒歩などで来場してください。イベントの内容は予告なく変更する場合があります。

### ◆ NONOICHI KAGAYAKI ∞ STAGE

交遊舎前ステージでスペシャルライブイベントを開催！ SNS で話題沸騰中のストリートドラマーリエイなど、豪華ゲストが野々市にやってくる！

**日時** 10月14日(月・祝)  
12:00～14:00

**場所** 交遊舎前ステージ

**出演** ・ストリートドラマー リエイ  
・せのしすたあ  
・YOCO ORGAN  
・Street Dance Show (Ecre、Rebelle、Burn、アルファフロアHARUクラス)



## 第12回北国街道野々市の市

☎ 北国街道野々市の市実行委員会 ☎ 090-8965-3258

「野々市の伝統芸能」をテーマにさまざまな催しを行います。令和6年能登半島地震で市内に集団避難していた皆さんを迎え、イベントへの参加で絆を深めます。

**日時** 10月13日(日) 9:00～15:00

**場所** 本町二丁目～三丁目の旧北国街道、にぎわいの里のいち カミーノ周辺  
※当日8:00～21:00は歩行者優先道路になり、一般車両は通行できません。

**内容** ・能登半島地震支援活動  
・輪島高洲太鼓演奏  
・能登民話の人形劇 (くるりんぱ)  
・学生、各種団体のサークル発表  
・ゆるキャラ大集合  
・各商店出店、企業 PR ブース出展  
・弁慶の力石コンテスト (景品あり)  
・石川県立大学の果物販売  
・書道パフォーマンス  
・キッチンカーの出店

### 前夜祭も開催！

**日時** 10月12日(土) 19:00～20:00

**場所** にぎわいの里のいち カミーノ駐車場

**内容** 金沢工業大学 DK art café プロジェクトによるプロジェクションマッピングが、渋川流剣詩舞道の舞と、野々市じょんから踊りを彩ります。

## **i** ののいちマナビィフェスタ

☎ 中央公民館 ☎248-0521 / 生涯学習課 ☎227-6116

### ◎平和の旅事業報告会

日時 10月11日(金) 16:00～16:30

場所 市役所ホール椿

内容 市内中学生が8月6日(火)に広島市の平和記念式典などに参加したことの活動報告をします。

### ◎ステージ発表、サークル・教室作品展、マナビィマーケット・ワークショップ

日時 10月26日(土)、27日(日) 9:00～16:00

場所 にぎわいの里ののいち カミーノ、郷土資料館 NoNo

内容 [カミーノ] 公民館サークルなどによる発表、作品展、物販、ワークショップ  
[郷土資料館 NoNo] 将棋サークルによる対局

### ◎チャリティダンスパーティ（野々市社交ダンス愛好会）

日時 10月20日(日) 13:00～15:30

場所 市役所ホール椿

会費 500円～（令和6年能登半島地震災害義援金として寄付します。）

### ◎美術文化協会展

日時 10月28日(月)～11月3日(日・祝) 10:00～16:00 ※11月3日(日・祝)は15:00まで、10月30日(火)は休館

場所 学びの杜ののいち カレード

内容 日本画、洋画、彫刻、工芸、書、写真の展示

※諸事情によりイベントが中止・延期になる場合があります。詳細は市ホームページを確認してください▶



## **i** 児童手当の拡充

☎ 子育て支援課 ☎227-6077

令和6年10月分（12月支給分）から児童手当の制度が変わります。

### 制度改正の内容

#### ①支給対象年齢の拡大

高校生年代（平成18年4月2日以降生まれ）の児童がいる世帯まで支給対象が広がります。

#### ②算定児童の年齢拡充

算定児童（児童手当の支払い対象ではないが、児童数のカウントに含まれる子）が18～22歳（平成14年4月2日～平成18年4月1日生まれ）になります。※算定児童を第1子としてカウント

#### ③第3子加算の拡充

第3子以降の子に対する支給月額が3万円になります。

#### ④所得制限の撤廃

収入に関係なく、高校生年代までの児童を養育する全世帯が支給対象となります。

#### ⑤支払月の回数増加

偶数月に支払われます。（年6回）

### 対象者へお知らせ

#### ◎現在、児童手当・特例給付の支給を受けている世帯

原則、手続きは不要です。高校生年代がいる世帯や第3子以降の児童がいる世帯、特例給付を受給している世帯で増額対象の場合は、手続きなしで増額されます。額改定通知書を令和6年12月支給日までに送付します。 ※算定児童および第3子以降の児童を監護している世帯は増額手続きが必要な場合があります。子育て支援課へ問い合わせてください。

#### ◎現在、児童手当・特例給付の支給を受けていない世帯

高校生年代の児童と同居している人や、過去に所得超過で児童手当が消滅・却下になった人は手続きが必要です。すでに市から発送された案内に沿って認定請求をしてください。

10月10日(木)は  
児童手当の支給日です。

6～9月分の児童手当を支給します。支払通知は送付しません。





## 野々市じょんからの里マラソン大会 交通規制とのっティ・のんキー運休

② じょんからの里マラソン大会実行委員会事務局（スポーツ振興課内） ☎ 248-1442  
 【のっティ・のんキーの運行状況に関すること】のいちバス(株) ☎ 246-7311

10/20  
(日)

ご迷惑をお掛けしますが、協力をお願いします！



### バス運休時間

#### のっティ

##### ■中央ルート

7:30～10:20（2～4便目運休）

##### ■南部ルート

7:55～10:40（2～4便目運休）

##### ■西部ルート

6:55～10:45（1～4便目運休）

※北部ルートは通常どおり運行

#### のんキー

8:20～11:00（松任石川中央病院

行きは2、3便目、IR野々市駅南

口行きは2便目運休）

（のっティ・のんキーともに、上記の時間帯以外は通常通り運行。）

※マラソン大会が中止となった場合、大会に係るバスの運休および交通規制はありません。

### 道路交通規制

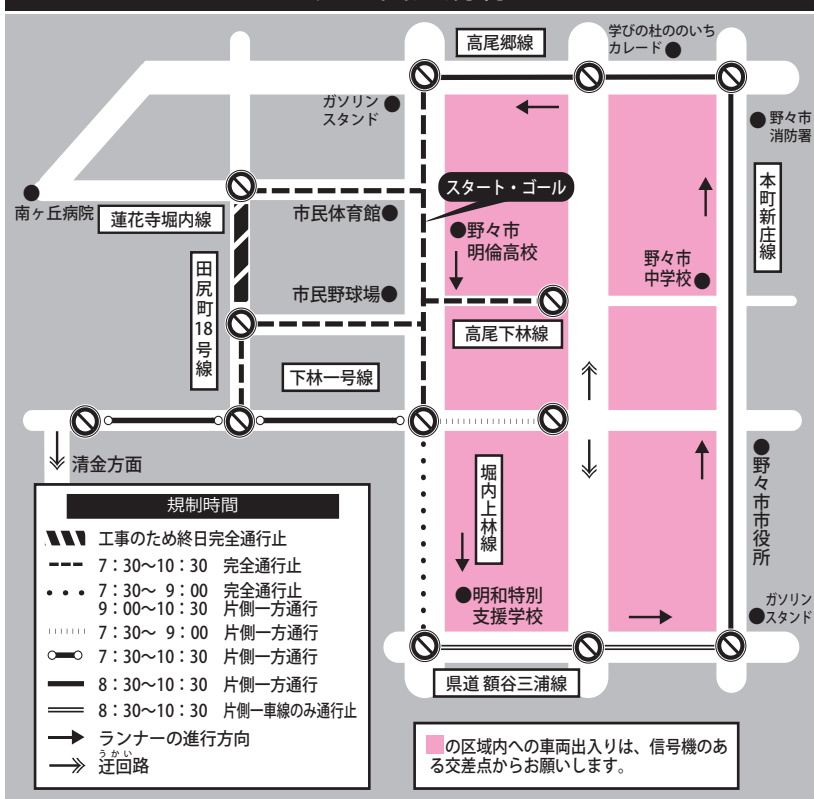

## 浄化槽の維持管理を適正にしましょう。

② 市民生活課 ☎ 227-6052

### 10月1日は「浄化槽の日」

浄化槽は年に3回以上の保守点検と毎年の清掃、法定検査を行うことが義務付けられています。適正に維持管理をしないと、汚水の流出や悪臭の発生などの原因となります。



	内容	申し込み・問い合わせ
保守点検	浄化槽の運転状況の点検、消毒剤の補充など。	石川県知事の登録を受けた保守点検業者と契約保守点検業者については、 (公社) 県浄化槽協会 ☎ 241-7781 へ 問い合わせてください。
清 掃	浄化槽内に溜まった汚泥のくみ取り・清掃など。	(株) トスマク・アイ ☎ 276-0636
法定検査	浄化槽の稼働状況（保守点検や清掃の実施状況を含む。）や放流水の水質検査など。	(公社) 県浄化槽協会 ☎ 241-7781



## 税証明書の電子申請が始まりました！

問 税務課 ☎227-6037

10月1日(火)から税証明書発行の電子申請、電子決済を開始しました。これは、インターネット経由で行政手続きに関する検索や申請を行うことができる「ぴったリサービス」を利用したものです。

マイナンバーカードのICチップを読み取れるスマートフォン・パソコンを持っている人は、いつでも、どこからでも税証明書発行の申請ができます。証明書は郵便で届きます。(手数料・送料が必要です。)

詳細はこちら▶



### 電子申請可能な証明書一覧

所得・課税証明、非課税証明書  
納税証明書(市県民税・固定資産税・国民健康保険税・軽自動車税)  
公課証明書  
評価証明書  
無資産証明書  
名寄帳  
価格通知書  
税相当額確認書  
軽自動車税(種別割)納税証明書(車検用)  
未納の税額がない旨の証明  
酒類販売業(製造)免許用の証明



## 市役所からの振り込み方法の変更

問 会計課 ☎227-6131

公金振り込み手数料の見直しに伴い、同じ債権者に対して市役所の複数の課から同じ日に振り込む場合は、令和6年10月1日(火)振り込み分から、請求額を合算して振り込みます。

詳細はこちら▶



## 違反建築物の防止

問 建築住宅課 ☎227-6136

誰もが住みやすく快適で安全なまちづくりのために、次の点に気を付けましょう。

- 建築物を建築または増改築・用途変更する場合(一定の規模・用途を除く。)は、「建築確認申請」が必要です。
- 建築などの際には、事前に建築士などの専門家に相談しましょう。
- テナントの入居や店舗の改装などにより、知らない間に違反建築物となる事例がありますので注意してください。

※違反をすると、使用停止命令や罰則の対象となります。



## 防災学習フェア

問 白山野々市広域消防本部 ☎276-9482

日時 10月27日(日) 9:30 ~ 12:30

場所 白山野々市広域消防本部

内容 防火団体表彰式、防災学習センター各種コーナー体験(地震体験、煙避難体験、初期消火体験)、消防音楽隊演奏、消防団はしご登り、消防車両展示、新はしご車バスケット搭乗体験(下記二次コードから事前申し込み必要・抽選制)、非常食配布、炎のストラックアウトなど

申し込み、詳細は消防本部ホームページ▶







## 市営住宅入居者募集

☎ ☎ 建築住宅課 ☎227-6087

子育て世帯などを対象とした地域優良賃貸住宅（中堅所得者向け）1戸の入居者を募集します。募集要項は10月1日(火)から建築住宅課および市ホームページで配布します。

市ホームページ  
はこちら▶



**住宅の概要**（「つばきの郷住宅」二日市五丁目333番地）

間取り	部屋番号	家賃（所得に応じて）	構造	建設年度	風呂	トイレ	ペット	駐車場	備考
2LDK	406 (4階)	44,500～ 68,000円	鉄筋コンクリート 5階建	平成 24年度	ユニット バス	洋式	不可	1台可	オール電化、 エレベーター有

※駐車場を使用する場合は1台につき使用料1,600円/月が必要です。2台目は要相談。

※照明器具・空調設備・網戸・IHクッキングヒーターなどは自身で準備。

### 申込期間

10月8日(火)～31日(木)（土日祝除く。）

8:30～17:15

### 入居可能日

原則、必要な手続きが終了した日の翌月1日以降

### 選 定

入居には書類審査があります。

応募者多数の場合は、市が申請書類を受理した人を対象に公開抽選を行います。

※応募者が定員に達しない場合は、11月1日(金)から随時募集を行い、定員に達し次第終了します。

### 入居条件（全て満たすこと）

- 同居する親族がいること（単身入居不可）
  - 世帯の所得月額が158,000円を超え487,000円以下（見込みを含む）で次のいずれかに該当する世帯
    - ア 子育て世帯（18歳未満の者または妊娠している者がいる世帯）
    - イ 新婚世帯（配偶者を得て5年未満）
    - ウ 高齢者世帯（申込者が60歳以上でその他要件あり）
    - エ 障害者などがいる世帯
- ※その他詳細は募集要項を確認してください。



## フレイル予防の料理教室

☎ ☎ 11月1日(金)までに健康推進課または二次元コード ☎248-3511

**日 時** 11月8日(金)、11日(月) 10:00～12:00

**場 所** 市保健センター

**内 容** 森永乳業(株)による骨強度測定会、食生活改善推進員による講話・調理実習（よだれ鶏・貝だくさんみそ汁）

**対 象** 市民

**定 員** 各回15人（先着）

**参 加 費** 200円（当日徴収）

**持 ち 物** エプロン、三角巾、手拭きタオル

申し込みはこちら▶



## 創業セミナー

☎ ☎ 11月8日(金)までに地域振興課 ☎227-6160

創業について興味・関心を持っている人に向けて創業セミナーを開催します。先輩起業家の話を聞くことで、創業のリアルを知ることができます。

**日時** 11月16日(土) 13:00～15:30

※終了後、希望者を対象に相談会（15:30～16:00）を開催。

**場所** 学びの杜のいち カレード

**対象** 野々市市、白山市で①創業を予定している人②創業して間もない人（おおむね5年未満）③創業に関心のある人 ※野々市市または白山市で創業を考えている人であれば、住所は問いません。

**定員** 20人程度（先着）

申し込みはこちら▶



その他の申し込み方法など  
詳細は市ホームページ▶



イベント



本町地区

◎ともに歩む復興応援～歴史とロマンあふれる万葉の里 能登南部を巡る～

日時 10月31日(木)午前8時出発、午後5時30分帰着予定  
集合場所 にぎわいの里ののいちカミノー正面玄関前

内容 LAKUNAはくい、豊財院、天日陰比咩神社、レストランテらおか風舎、能登金剛遊覧船で厳門巡り、道の駅のと千里浜

対象 本町地区住民  
定員 38人(応募多数は抽選)  
参加費 6千円(10月12日(土)から野々市公民館へ持参)

申込 10月8日(火)～11日(金)に野々市公民館 ☎248・0521

富奥地区

◎地域deまなべるトラベル「知っているようで知らない、県立大学を知る知る学ぶ」

日時 10月30日(水)午前9時45分出発、午後2時30分帰着予定  
集合場所 富奥防災コミュニティセンター駐車場

内容 大学見学、発酵食のミニ講義、食堂で昼食、果物の収穫体験、柿の脱渋

対象 富奥地区住民  
定員 20人(先着)

その他 昼食代として4000円程度持参してください。

申込 10月8日(火)午前9時から富奥公民館

◎ワンコインで娯楽と教養を！秋の富奥コミュニティカフェ

オカリナサークル「森のしらべ」の演奏を聞いた後、簡単な手話を習い、聴覚障害者と交流します。

日時 11月9日(土)午後2時～4時  
場所 富奥防災コミュニティセンター

対象 富奥地区住民

定員 50人程度(先着)  
参加費 1000円(当日徴収)  
申込 10月10日(木)午前9時から富奥公民館 ☎248・0829

郷地区

◎防災講座&GO！郷カフェ

防災講座でDIG(災害図上訓練)や防災マップについて学びます。その後、郷地区を歩き、危険箇所を見つけてみましょう。※詳細は結ネットへ掲載

日時 10月18日(金)午前10時～11時30分  
場所 郷公民館

講師 福谷正信氏(県防災士会)

対象 郷地区住民  
申込 郷公民館

◎大人のための社会見学

「光る君へ」ゆかりの石山寺や大河ドラマ館を見学し、琵琶湖博物館で湖の環境を学びます。車窓からは紅葉の始まりも楽しめます。※詳細は結ネットへ掲載

日時 10月20日(日)午前7時15分出発、午後7時10分帰着予定

集合場所 郷公民館

対象 郷地区住民

定員 35人(先着)  
参加費 6千円(バス、昼食代など)  
申込 10月13日(日)までに参加費を添えて郷公民館

◎英数学習塾

成果が出やすい英語・数学を得意科目にしましょう。  
日時 11月9日(土)、16日(土)、30日(土)、12月7日(土)、14日(土)

場所 郷公民館  
講師 常田功二氏(金沢工業大学客員教授)

対象 郷地区の中学生

定員 各回15人(先着、複数回参加可能)

持ち物 自習教材(英数)など  
申込 10月22日(火)午前9時から郷公民館

◎郷地区ペタンク大会

日時 11月10日(日)午前9時開会  
場所 野々市中央公園運動広場

対象 郷地区住民(小学生以上)

定員 1町内会4チームまで  
チーム編成 1チーム3人(3人)

未満でも申し込みは可能

※詳細は各町内会へ案内し、結ネットへも掲載します。

申込 町内会でまとめて10月19日(土)午前9時から郷公民館 ☎248・0250

押野地区

◎楽しくアラカルト講座③「レザークラフト体験教室」

～土曜のひととき手作りタイム～  
日時 10月19日(土)午前9時30分～正午

場所 押野公民館  
講師 長田麻美氏(レザークラフト作家)

対象 押野地区住民

定員 10人(先着)  
材料費 1800円(当日徴収)  
申込 10月8日(火)午前10時から押野公民館

◎「押絵で作る千支飾り」vol.3

来年の千支「巳」にちなんでハビを作ります。

日時 11月2日(土)午前10時～正午  
場所 押野公民館

講師 塩田智咲氏

対象 押野地区住民

定員 10人(先着)  
参加費 800円(当日徴収)  
持ち物 紙・布用はさみ

申込 10月16日(水)午前10時から押野公民館



◎ふれあいもちつき会

日時 11月10日(日)午前10時～午後2時

場所 館野小学校

内容 餅つき会(ちびっこ体験あり)、冬野菜販売、オカリナサークルミニ演奏会(午前10時30分)、マジックショー(午前11時30分、午後2時の2回、各30分)、「シヤカシヤカキーホルダーとペン立て作り」などのクラフト体験(午前10時～午後2時、要材料費)

※令和6年能登半島地震災害義援金の募金へ協力をお願いします。募金した人につきたて餅を配布します。

対象 押野地区住民

◎ふれあい展示会

日時 11月10日(日)午前10時～午後3時

場所 館野小学校

内容 公民館サークル作品展示(草月流生花サークル、野々市写真クラブ)

対象 押野地区住民

④ 押野公民館 ☎248・2839

本町・富奥・押野地区

◎第9回3館合同トリプルソフトバレーボール大会

日時 11月17日(日)午前9時開会、午後0時30分終了予定

場所 市民体育館

対象 本町・富奥・押野地区住民  
チーム編成 町内会対抗 1チーム4～6人(中学生以上)。

試合には常時女性が1人出場すること。監督の選手兼任可。1町内会でのチーム編成が困難な場合は、近隣町内会で編成可。

④ 各町内会でチーム編成の上、11月5日(火)までに各公民館  
野々市公民館 ☎248・0521  
富奥公民館 ☎248・0829  
押野公民館 ☎248・2839

女性センター

◎押し絵を楽しみましょう

押し絵で「三猿」の福掛け軸を作ります。

日時 10月15日(火)、22日(火)(全2回) 午後1時30分～3時30分

場所 女性センター

講師 福岡洋子氏

対象 市民

定員 15人(先着)

材料費 500円(初回徴収)

持ち物 裁縫箱、紙・布用はさみ、速乾接着剤

④ 10月8日(火)午前9時から女性センター

◎はじめてのスマートフォン教室

④ LINEマスター編  
LINEの基本機能を知りたい、もっと便利な使い方を学びたい!

活用方法を教わります。

日時 10月30日(水)午後1時30分～3時30分

場所 女性センター

講師 ソフトバンク株式会社認定

対象 市民

定員 20人(先着)

④ 10月9日(水)午前9時から女性センター ☎246・0810

歴史まち歩き講座

◎北国街道の石造物を巡る

日時 11月3日(日・祝) 午後1時30分～3時30分

集合場所 喜多家住宅

講師 富田和気夫氏(県金沢城調査研究所長)

対象 小学4年生以上

定員 20人(先着)

④ 10月7日(月)～31日(木)に二次元コード



④ 生涯学習課

☎227・6122

傾聴スキルアップ研修

学校教育現場の話聞き、子どもとの関わり方のヒントを学びます。

日時 10月12日(土)午後7時～8時30分(午後6時30分受け付け開始)

場所 市教育センター

講師 小倉豪氏(市教育総務課指導主事)

定員 30人(先着)

参加費 ほわっとと会員…500円 非会員…千円 ※当日徴収

④ 件名に「10月研修参加希望」と書き、名前・連絡先を記入し、野々市市民力ウンセラーの会「ほわっと」 塚本

☎ howatto.nonoichi@gmail.com

体力テスト(高齢者の部)

体力に自信がある人もない人も、この機会に自分の体力を知ってみませんか。

日時 10月30日(水)午前9時30分～11時(9時15分集合)

場所 市スポーツセンター

種目 握力、上体起こし、長座体前屈、開眼片足立ち、10m障害物歩行、6分間歩行

対象 65～79歳(令和6年4月1日現在)の市民または市内在勤の人

持ち物 内履き、タオル、飲み物

その他 動きやすい服装で来てください。結果は後日郵送します。

④ 10月29日(火)までにスポーツ振興課 ☎248・1442

「林の郷を知る」講演会

中世の有力武士・林氏の歴史について理解を深めます。

日時 10月14日(月・祝) 午前10時30分～正午

場所 富奥防災コミュニティセンター

講師 白山市域の林一族について  
小阪大氏(白山市文化課長補佐)

会場 上林「林の郷を知る」講演会  
実行委員会 佛田

☎090・3294・5001

ふらっとほわっとしませんか？

◎セラピストチームによる癒やしのボディケアday

心と体をリフレッシュし、心地よい癒やしの時間を楽しみましょう。

日時 10月17日(木)午前10時～午後3時

場所 にぎわいの里のいちか  
ミーノ

対象 市在住の被災者、被災者を支えている市民

会場 にじいろエイド 澤田

☎070・2298・9935

第14回市卓球選手権大会

日時 11月4日(月・振休) 午前9時開始

場所 市民体育館

種目 男女個人戦(シングルス)

対象 中学生以上の市内在住・在勤・在学の人

参加費 200円(当日徴収)

① 10月18日(金)までに市民体育館にある申込用紙を郵送

〒921・8845

会場 太平寺三丁目181 蔵竹朗 宛  
市卓球協会 半浦

☎090・4326・6342

案内

アウトバー・ランアンドウォーク

市民が10月中に歩いた歩数の合計を競う全国市区町村対抗イベントです。スマートフォンを使って誰でも参加できます。みんなで全国上位を目指そう！

① 申し込み・詳細は  
二次元コード



会場 スポーツ振興課

☎248・1442

証明書コンビニ交付サービス休止

メンテナンス作業のため、コンビニでの証明書交付サービスを休止します。

日時 10月8日(火)午前6時30分～午後11時

会場 市民生活課

☎227・6046

ライトダウンキャンペーン

◎10月10日は「いしかわけゼロカーボン」の日

家庭の unnecessary 電気を消して、家族や友達と未来の地球のことを考えてみませんか。

日時 10月10日(木)午後8時～10時

会場 県カーボンニュートラル推進課

☎225・1469

ときわ病院無料個別相談

日時 ①10月12日(土)②11月9日(土)  
③12月14日(土)午前9時30分～10時30分

場所 ときわ病院

内容 ①入院から退院までの相談  
②生活の中に作業を生かす  
③デイケアオープンDay  
「精神科デイケアをご存知ですか」

※詳細はときわ病院ホームページ



会場 ときわ病院

☎248・9502

七ヶ用水停水

10月14日(月・祝) 午前10時～11月14日(木)午後5時の32日間、七ヶ用水の全ての区間で農業用水が停水します。停水期間中の火災事故などに注意してください。

① 手取川七ヶ用水土地改良区

☎276・1166

終活サロン(談話室)

日時 ①10月17日(木)②11月21日(木)  
③12月19日(木)午後1時30分～3時

場所 にぎわいの里のいちか  
ミーノ

内容 ①臓器がんから命を守るために！②口の機能の衰えは万病のもと！③本年最後の終活情報特集！

① ② ③ 最後の終活情報特集！

☎294・8100

ハロウィンジャンボ

◎今年のハロウィンジャンボは、1等・前後賞合わせて5億円！

宝くじの収益金は市町村の明るいまちづくりなど、地域住民の福祉向上のために使われます。購入は県内の宝くじ売り場またはパソコン、スマホから！

販売期間 10月17日(木)まで

抽せん日 10月25日(金)

会場 (公財) 県市町村振興協会

☎220・2072







# 学びの杜ののいち カレードからのお知らせ

休館日：毎週水曜日、12/29～1/3 開館時間：9:00～22:00 ④ ☎ 248-8099

## 特集展示

### 一般向け

#### 「本の中の絵画」展へようこそ

秋の訪れを感じる季節になりました。過ごしやすい日が多くなり、芸術の秋を楽しみたいという人も多いのではないのでしょうか。今回は「絵画」にスポットを当て、絵画が登場する本や、絵画にまつわる本を集めました。あなたを「本の中の絵画」展に招待します。

### 児童向け

#### ハロウィンを楽しもう！

10月といえばハロウィン！ かぼちゃやおばけなど、ハロウィンに関する本を集めました。

「トリック・オア・トリート！」みんなでハロウィンを楽しんでくださいね☆

ピックアップ



『パンプキン』  
ケン・ロビンズ／写真・文  
千葉茂樹／訳  
BL出版

## イベント情報

日 時	イベント名	対象など
10月12日(土)・26日(土)・11月2日(土) 10:30～11:00	こどもおはなし会	対象 / 3～5歳
10月13日(日)10:30～11:00	えいごのおはなし会	対象 / 3歳以上
10月15日(火)・11月5日(火) 10:30～11:00	あかちゃんおはなし会	対象 / 0～2歳
10月27日(日)10:30～11:00	ハロウィンスペシャルおはなし会	対象 / 3～5歳
11月15日(金)11:00～14:00	お料理教室 「クリスマスのおもてなしごはん」	対象 / 大人 定員 / 20人 参加費 / 1,500円 ④ 10月11日(金)申込開始
11月24日(日)14:00～15:00	かがく実験教室 「ストローロケットを飛ばそう」	対象 / 小学生 (2年生以下保護者同伴) 定員 / 20人 参加費 / 500円 ④ 10月27日(日)申込開始

## 休館のお知らせ

10月16日(水)～10月23日(水)の間、市立図書館は蔵書点検のため休館します。

- ・返却は、返却ポストを利用してください。CD、DVD、大型絵本などは上記期間以外に返却してください。
- ・市民学習センターの申し込み、問い合わせ、貸館は通常通り行います。(水曜休館)

出張



## カミーノ de パソコン教室

場所：にぎわいの里ののいち カミーノ ④ 文化会館フォルテ (9:00～17:00 ※電話のみ) ☎ 248-8000

コース・料金	日時	対象	主な内容
イチからはじめる！ Windows10入門 (3,500円)	10/10、17、31(木) 10:00～12:00	初心者 6人	パソコンの基本操作、文字入力、文章入力の基礎
ワード2019入門 (6,000円)	11/7、14、21、28(木) 10:00～12:00	初級者 6人	ワードの基本操作、一般的な文書の作成、表入り文書の作成、写真入り文書の作成

※各講座で使用するパソコンのOSはWindows10、Officeのバージョンは2019

(料金はテキスト代含む。)

「パソコン・IT なんでも相談窓口」(要予約)をパソコン教室開催日にカミーノで実施します。

# 子育て応援ひろば

## 10月号(10/6~11/5)



◀開館時間など詳細は市ホームページで確認ください。



施設ごとの予定は子育て支援情報サイト「HUG NET」で!▶

日	開始時間	予約	行事	対象	定員	問い合わせ
随時	随時	要	子育て相談(個別相談)	未就園児親子	—	⑤支和
毎週(月)	8:30	—	双子ちゃんデー(13:00まで)	多胎児親子	—	①支菅
毎週(火)	10:00	—	家庭教育サポーター子育てウェルカム広場 ※22日(火)は休み 場所/学びの杜ののいち カレード ☎ 227-6117	誰でも	—	生涯学習課
	16:00	—	将棋クラブ	小学生	—	④つ児
毎週(水)	8:30	—	赤ちゃんデー	0歳児親子	—	①支菅
	10:00	—	ののベビークラブ	未就園児親子	—	④つ児
毎週(木)	9:00/13:00	—	赤ちゃんデー	0~1歳6か月児	—	②支は
毎週(金)	11:00	—	お話の日 ※25日(金)はプレミアム	未就園児親子	—	①支菅
7(月)	随時	—	発育測定	未就園児親子	—	④支ふ
	9:30	—	あかちゃんの日	0歳児親子	—	⑦支あ
	10:00	—	お話を楽しむ日	未就園児親子	5組程度	⑧支プ
	10:30	要	わっしょいあきまつり	未就学児親子	10組	②押児
7(月)~8(火)	10:00	要	ハロウィン手形・足型アート	未就園児親子	各8組	③支工
8(火)	10:00	要	ベビママヨガ	首すわり後~1歳6か月児	4組	⑥支ア
	10:30	—	おはなしホッとタイム	未就園児親子	—	④つ児
	10:30	—	絵本の日	未就園児親子	—	⑤支和
9(水)	10:00/11:00	要	セレクトマッサージ 参加費/500円	保護者	各3人	③支工
	10:30	要	ぴよぴよランド	未就学児親子	8組	③ふ児
	10:30	—	お話ルーム	未就園児親子	—	②支は
10(木)	9:00	—	ベビーデー(看護師による健康相談・身体計測)	0歳児親子	—	③支工
	9:30/10:30	要	ベビーリトミック 参加費/500円	4か月児以上	各8組	⑦支あ
	10:00	要	日赤健康講座「感染症・小児看護の基礎知識」	未就園児親子	10組	①支菅
	10:00	要	食育講座「幼児期のおやつクッキング」 参加費/200円	1歳6か月児以上	5組	⑥支ア
10(木)~11(金)	午前中/15:00	—	ちゅうおうクラフト「ハロウィンかざり」	未就学児親子、小学生	各10人	①中児
11(金)	随時	—	看護師による健康相談	保護者	—	③支工
	随時	—	身体計測	未就園児親子	—	③支工
	10:00	要	3B体操 参加費/300円	未就園児親子	5組	②支は
	10:30	—	子育てサロン「過保護」	保護者	—	⑤支和
	11:00	—	絵本と紙芝居	未就学児親子	—	①中児
12(土)	16:00	要	わくわく製作「プラバンでキーホルダー製作」	小学生	10人	④つ児
	10:00	要	ハロウィンパネルづくり 参加費/150円	小学生	10人	③ふ児
	10:00	—	どすこい相撲大会 場所/市相撲場	小学生	—	④つ児
14(月・祝)	13:00	—	おはなしのとびら	幼児・小学生	—	③ふ児
	10:00	—	えきまえむすびーと(移動支援センター) 場所/交遊舎	0~5歳児親子	—	①支菅
15(火)	10:30	要	ふれあいあそび	未就園児親子	10組	①支菅
	10:00	—	おはなし会	未就園児親子	—	⑦支あ
15(火)~16(水)	10:00	要	手形アート「秋」 参加費/100円	未就園児親子	各6組	⑤支和
16(水)	10:00	要	子どもの発達に寄り添った遊び方 ☎ 10/14(月・祝)までにメール ✉ info@madys-land.com	0~3歳児の家族、妊婦など	—	つばきこども園
	10:00	要	お母さんのリフレッシュヨガ ☎ 前日までに電話 ☎ 248-6210	未就園児親子	10組	ヴァイテンSMCこども園
	10:00	要	ベビーマッサージ 参加費/300円	3か月児以上	10組	①支菅
	10:00	要	ネイチャーあそびIN つばき公園 (雨天時は支援センター内)	未就園児親子	10組	③支工
	10:30	要	ベビー&キッズマッサージ	1か月健診後~未就園児親子	5組	⑥支ア
	15:00	—	ちゅうおうタイム「輪投げ記録会」	小学生	—	①中児
16(水)~17(木)	9:00/13:00	—	身体測定	未就園児親子	—	②支は
16(水)~18(金)	午前中/15:30	—	おしのクラフト「ハロウィンリースづくり」	未就学児親子、小学生以上	—	②押児
17(木)	9:00	—	ベビーデー	0歳児親子	—	③支工
	10:30	要	0歳からのふれあいリトミック	未就学児親子	10組	③ふ児
	10:45	—	おはなしだいすき	未就学児親子	—	②押児
	11:15	—	おはなしのとびら	未就学児親子	—	③ふ児
	13:00	要	赤ちゃん相談	保護者	—	②支は
18(金)	15:00	—	ちゅうおうタイム「缶つみ記録会」	小学生	—	①中児
	9:30	要	親子でリトミック(オンライン参加可) ☎ 前日までに電話 ☎ 248-7000	未就園児親子	—	ほのみこども園



日	開始時間	予約	行事	対象	定員	問い合わせ
18(金)	10:00	—	身体測定&発達相談	未就園児親子	10組	⑧支ブ
	10:30	要	ララ・ムジカ〜親子 De 音遊び〜 参加費 /300 円	未就園児親子	10組	④つ児
	10:30	—	親子ふれあいあそび	未就園児親子	—	⑤支和
	10:30	要	おはなしの会	未就園児親子	5組	⑥支ア
	11:00	—	絵本と紙芝居	未就学児親子	—	①中児
	15:00	—	ちゅうおうタイム「球はこび記録会」	小学生	—	①中児
	16:00	要	楽しい将棋教室	小学生以上	3人	③ふ児
21(月)	16:00	—	トランポリン	小学生以上	—	④つ児
	9:30	—	大きくなったかな	未就園児親子	—	⑦支あ
	10:30	—	お話の会	未就園児親子	—	④支ふ
21(月)～25(金)	10:30	要	ママカフェ「リトミック」	保護者	10人程度	⑤支和
	21(月)～25(金)	随時	Hallowe'en week	未就園児親子	—	⑧支ブ
21(月)～31(木)	随時	—	ハロウィンタイム	誰でも	—	②押児
22(火)	9:30/10:30	要	陶芸プレートづくり 参加費 /2,000 円	未就園児親子	各4組	②支は
	10:00	要	子育て講座「心の成長と赤ちゃん返り」	未就園児親子	10組	①支菅
	10:00	要	園庭開放	未就園児親子	10組	③支工
	10:30	要	親子で遊ぼう♪「ミニ運動会」(つばきの郷児童館・子育て支援センターアリス合同行事)	未就園児親子	10組 5組	④つ児 ⑥支ア
	10:30	—	育児講座「体整う ぐっすり睡眠」	保護者	—	⑤支和
	16:00	要	こどもリトミック 参加費 /1,000 円	小学生	10人	③ふ児
23(水)	10:00/11:00	要	音楽とあそぼう!	未就園児親子	各8組	③支工
	16:30	—	どすこいクラブ	小学生	—	④つ児
23(水)～25(金)	15:30	—	ハロウィン衣装づくり	小学生以上	—	③ふ児
24(木)	9:30/10:30	要	ベビーリトミック 参加費 /500 円	4か月児以上	各8組	⑦支あ
	10:00	要	ベビーマッサージ 参加費 /500 円	3～10か月児親子	10組	③支工
	10:45	—	おはなしだいすき	未就学児親子	—	②押児
	11:00	—	ちびっこお誕生会	未就学児親子	—	②押児
24(木)～30(水)	15:30	—	ハロウィン仮装コンテスト	誰でも	—	③ふ児
25(金)	10:30	要	ハロウィンお楽しみ会	未就園児親子	8組	④支ふ
25(金)～11/5(火)	15:30	—	おしのっこクラフト「11月のカレンダーづくり」	小学生以上	30人	②押児
26(土)	10:00	—	第4回のマルシェ「地域交流の日」 ちゃんこ鍋やマルシェ	誰でも	—	④つ児
28(月)	10:30	要	誕生会	未就園児親子	—	④支ふ
29(火)	9:30	—	あかちゃんの日	0歳児親子	—	⑦支あ
	10:00	要	ママケアバランスボール 参加費 /300 円	未就園児親子	10組	①支菅
	10:00	要	誕生会	未就園児親子	—	②支は
	10:00	要	お話ランド	未就園児親子	8組	③支工
	10:00	要	ハロウィン製作	未就園児親子	5組	⑥支ア
	10:30	要	Café プルチーノ 参加費 /800 円	0歳児親子	5組	⑧支ブ
30(水)	10:00	要	パパママだいすき	未就園児親子	8組	③支工
30(水)～31(木)	随時	—	ハロウィンデー「フォトスポットで写真を撮ろう」	誰でも	—	④つ児
31(木)	随時	—	中央ハロウィン～合言葉でおやつゲット!～	未就学児親子、 小学生	—	①中児
	9:30/11:00	要	ハロウィンお楽しみ会	未就園児親子	各30組	③支工
	9:30/12:30	要	ハロウィンパーティー 参加費 /500 円	未就園児親子	各15組	⑤支和
	10:30	要	誕生会	未就園児親子	—	⑥支ア
11/1(金)	随時	—	発育測定	未就園児親子	—	④支ふ
11/5(火)	随時	—	発育測定デー	未就園児親子	—	①支菅
	10:00	要	リトミック	1歳児以上親子	20組	③支工
	10:30	—	おはなしホットタイム(絵本読み聞かせ)	未就園児親子	—	④つ児

— 問い合わせ先 —

- ①中央児童館 ☎248-5325
- ②押野児童館 ☎248-9666
- ③ふじひら児童館 ☎214-6125
- ④つばきの郷児童館 ☎248-2111
- ①子育て支援センター菅原 ☎248-4634
- ②子育て支援センターはくさん ☎248-7122
- ③子育て支援センターエンジェル ☎248-2888
- ④子育て支援センターふじひら ☎246-1181
- ⑤子育て支援センター和光 ☎272-8405
- ⑥子育て支援センターアリス ☎294-2525
- ⑦子育て支援ひろば あおぞら ☎246-3320
- ⑧子育て支援センタープルチーノ ☎225-5643

なかよしの日

- 10/9(水) ふじひら ☎246-1181
- 10/15(火) 青電第二 ☎248-5656
- 10/16(水) ヴィテンSMC ☎248-6210
- 10/17(木) あわだ ☎246-3737
- 10/18(金) ほのみ ☎248-7000
- 10/21(月) エンジェル ☎248-2888
- 10/23(水) はくさん ☎248-4337
- 10/25(金) 和光 ☎248-6250
- 11/5(火) つばき ☎248-1155

未就園児親子で遊びに来てね♪  
★時間は各施設のホームページ  
などで確認してください。



▶休日在宅当番医・休日当番薬局

※受診の際は、事前に電話で相談してください。

診療時間 9:00～12:00

[医療機関・薬局によって診療時間などが変更している場合があります。各医療機関に事前に確認してください。]

※内…内科、外…外科、小…小児科、薬…薬局

日	科	医療機関	所在地	電話番号	日	科	医療機関	所在地	電話番号
10月6日(日)	内	はしもと内科クリニック	上林四丁目 651-1	227-3080	10月20日(日)	内	ふるさわ内科クリニック	押野二丁目 54	294-6655
	内	真田医院	白山市布市一丁目 131	275-2255		内	さなだクリニック	白山市鶴来古町ワ 7	272-1138
	内	きりの里診療所	白山市河内町きりの里 63-1	272-8163		内	津田内科医院	白山市新成四丁目 230	276-5050
	外	船木医院	太平寺四丁目 71	248-6686		外	南ヶ丘病院	西部中央土地区画整理事業施行地区 56 街区 1 番	256-3366
	小	浅井小児科医院	本町五丁目 2-18	248-3311		小	むとう小児科医院	白山市宮永市町 65-2	275-7887
	薬	上林あおば薬局	上林四丁目 650	248-7131		薬	コメヤ薬局安養寺店	白山市安養寺町口 3-1	273-5300
10月13日(日)	内	つじ川内科クリニック	位川 251	294-2221	10月27日(日)	内	池田病院	新庄二丁目 10	248-7222
	内	新しくにっく	白山市宮保新町 130-1	276-8001		内	谷内科歯科クリニック	白山市新田町 86-2	274-3351
	外	かわきた整形外科醫院	押野二丁目 88	246-0108		外	いけぶち整形外科クリニック	白山市中成一丁目 88 番地	276-7060
	小	かわい小児科医院	白山市安田町 5	275-0177		小	中村小児科医院	押野一丁目 128	294-3338
	薬	てまり新田薬局	白山市新田町 217-1	255-7440		薬	イオン薬局 イオンスタイル白山	白山市横江町土地区画整理事業施行地区内 1 街区	216-1620
10月14日(月・祝)	内	だいもん内科・腎透析クリニック	押野一丁目 400	294-0066	11月3日(日・祝)	内	金沢消化器内科・内視鏡クリニック野々市中央院	白山町 438	259-0378
	内	しおのやクリニック	白山市湊町レ 33-1	278-3355		内	ながしまクリニック	白山市北安田町 972-1	275-1115
	内外	松葉外科胃腸科クリニック	白山市美川中町イ 16-72	278-6065		外	小村整形外科	扇が丘 488	259-5656
	小	斉藤小児科医院	白山市馬場二丁目 16	275-3110		小	つばきの郷こどもクリニック	徳用三丁目 330	294-3725
	薬	クスリのアオキ相木薬局	白山市相木町二丁目 3-6	276-0331		薬	スギ薬局野々市中央店	白山町 438	255-7391
◎金沢広域急病センター(金沢市西念三丁目4-25☎222-0099)は年中無休(小児科・内科19:30～23:00)で受診できます。 ◎休日当番医は変更する場合があります。最新情報は、新聞や白山ののいち医師会または市ホームページで確認してください。 ◎休日夜間の救急指定病院の問い合わせについては、白山野々市広域消防本部 (☎276-1119) または野々市消防署 (☎248-9119) まで。					11月4日(月・振休)	内	とみたクリニック	栗田三丁目 55	246-7070
						内	井村内科・腎透析クリニック	白山市美川中町ル 40-1	278-6363
						内外	嶋医院	白山市中町 32	275-3311
						小	川北こどもクリニック	白山市山島台一丁目 1-1	274-7224
						薬	みかわ薬局	白山市美川中町ソ 67	278-3317

▶健康カレンダー

📍 健康推進課(保健センター内) ☎248-3511 会場:保健センター

行 事 名	対 象	開 催 日	受付時間
4 か月児健康診査	R 6. 6 月後半生まれ	11 月 7 日(木)	対象者に送付するお知らせで日程・受付時間などを確認してください。
	R 6. 7 月前半生まれ	11 月 21 日(木)	
7 か月児相談	R 6. 4 月生まれ	11 月 14 日(木)、27 日(木)	
10 か月児相談	R 6. 1 月生まれ	11 月 6 日(木)、25 日(月)	
1 歳 6 か月児健康診査	R 5. 4 月生まれ	11 月 12 日(火)、20 日(火)	
3 歳 4 か月児健康診査	R 3. 7 月生まれ	11 月 13 日(火)、26 日(火)	
オンライン相談	妊娠中から生後 1 歳ごろまでの保護者などを対象に実施します。 市ホームページを見てください。		
プレパパママクラス	妊娠 5 ～ 8 か月の妊婦とその家族	11月29日(金) 13:30～15:00 ※11月26日(火)までに要予約 ※詳しい参加条件は市ホームページを確認	
生活習慣病予防健康・栄養相談	市民	11月5日(火) ①13:30 ②14:15 ③15:00 ※ 2 日前までに要予約	





## 今月の納期限

市税などの納付は、市指定金融機関およびゆうちょ銀行の口座振替（自動払込）を利用してください。納税などにお困りの人は相談ください。

保 育 料	10月25日
国民健康保険税	10月31日
後期高齢者医療保険料	
介護保険料	
上・下水道料	



## 8月の事故災害状況

( ) は前年同月比

交 通	件 数	12 件( -6 )
	死 者	0 人( ±0 )
	負傷者	14 人( -5 )
火 災	件 数	0 件( ±0 )
救 急	件 数	249 件( -6 )

火災情報テレホンサービス  
野々市市・白山市 ☎276-6000  
金沢市 ☎0180-997890



## 普通救命講習

**日時** 11月17日(日) 9:00～12:00  
**定員** 30人  
**場所** 白山野々市広域消防本部(白山市)

☎ 11月10日(日)までに白山野々市広域消防本部 ☎276-9483

## いいきいき長寿だより

### 椿・若葉健康クラブの会員募集

市内には健康づくりを目的とした、会員相互の親睦と体力増進を図る健康クラブがあります。1つは市スポーツセンターで活動している椿健康クラブ、もう1つは市民体育館で活動している若葉健康クラブです。60代から90代までの会員96人が元気に活動しています。健康クラブで活動することによって運動習慣が身に付き、生活習慣病の改善、病院受診の減少など健康寿命の延伸につながります。健康クラブに参加し、一緒に活動しませんか。

**活動日時** 毎週水・土曜日の9:30～11:00

**場 所** 【椿健康クラブ】市スポーツセンター

【若葉健康クラブ】市民体育館

※都合のよい方を選んでください。

**内 容** 体操、歌、軽スポーツ、レクリエーションダンス

**対 象** おおむね60歳以上の人

**月 会 費** 500円(年2回、3月と9月に集金)



☎ 椿健康クラブ 西村 ☎248-5443

若葉健康クラブ 下 ☎090-8965-0325

### 医療と介護のシンポジウム

孤立した介護者のケアについて考えます。第1部では、児童相談所長・福田一氏を招き「ヤングケアラー」についての講演、第2部では、外国人、障害者、高齢者についてのシンポジウムを行います。この機会に、介護者へのケアについて一緒に考えてみませんか。

**日時** 11月9日(土) 15:30～17:30

**場所** 市役所ホール椿

☎ 11月5日(火)までに介護長寿課 ☎227-6067  
または二次元コード



※すべて無料



利用方法は  
こちら

☆布水中学校長袖シャツ☆  
☆自転車(大人用)☆三味線  
☆くわ☆シュレッダー☆扇  
☆風機☆ガスコンロ

『譲ってください』

☆ランドセル☆市内中学校  
☆女子冬服☆テレビ☆座卓☆  
☆座布団☆ひな人形☆礼服☆  
☆絵の具☆セット☆ピアノ☆電  
☆子ピアノ☆介護用ビーズ  
☆クッション☆ソファ☆カー  
☆ビーサークル☆ベビーカー  
☆ベッドに付けるオルゴール  
☆ベビー布団☆歩行器☆自  
☆転車(子ども用)☆チャイ  
☆ルドシート(自転車用)☆  
☆弁当箱☆バスケット☆シュ  
☆ズ☆ツバキの苗木☆猫用  
☆ケージ

『譲ります』

9月20日現在

ご利用ください  
リサイクル情報ダイヤル  
☎227-6053

▶ 今月の相談など

市民なんでも相談(面接相談)	日 時 11月5日(火) 13:00~15:00 場 所 市役所 211会議室 相談員 人権擁護委員、行政相談委員 電 話 ☎227-6040 (市民協働課)	ふれあい相談	日 時 月曜~金曜 9:00~17:00 (相談員・指導員) ※月曜 9:00~12:00 金曜 14:00~17:00 (臨床心理士) ※要予約 内 容 小中学生の不登校・子育てなど 場 所 市教育センター 電 話 ☎248-8456
無料法律相談	日 時 10月15日(火) 13:00~15:00 ※要予約 ※10月7日(月)8:30受付開始 場 所 市役所 101会議室 電 話 ☎227-6040 (市民協働課) 日 時 10月24日(水) 13:30~15:30 ※要予約 場 所 市社会福祉協議会 電 話 ☎246-0112	発達相談	日 時 電話 平日 9:00~16:00 面談 火曜日 9:00~12:00、13:30~17:00 木曜日 13:30~17:00 ※面談は要予約 場 所 市発達相談センター 電 話 ☎248-1333
消費生活相談	日 時 10月11日(金) 9:30~10:00 場 所 市女性センター 相談員 市消費生活相談員 ※予約不要、関係書類持参 ※平日8:30~17:15は市役所で随時受け付け 電 話 ☎227-6054 (市消費生活センター)	野々市子供相談ダイヤル・体罰110番	日 時 平日 9:00~17:00 内 容 小中学生のための電話相談 電 話 ☎246-7830
許認可手続き・相続遺言相談	日 時 10月18日(金) 13:00~16:00 場 所 市役所 101会議室 相談員 県行政書士会会員 ※前日正午までに予約 電 話 ☎227-6040 (市民協働課)	いじめ・トラブル相談	日 時 平日 9:00~17:00 場 所 市役所 3階 少年育成センター 電 話 ☎294-8815
マイナンバーカード休日窓口	日 時 10月19日(土) 9:00~12:00 場 所 市民生活課 ※10月18日(金)までに要予約 電 話 ☎227-6046 (市民生活課)	就労相談	日 時 10月10日(水) 14:00から ※要予約 場 所 市役所 301会議室 電 話 ☎235-3060 (若者サポートステーション石川)
子育てテレホン相談	日 時 平日 9:00~16:00 内 容 5歳児までの子育てに関すること 電 話 ☎各子育て支援センター、各保育園まで	こころの健康相談	日 時 第1~4水曜日 14:00~16:00 場 所 石川中央保健福祉センター (白山市) 電 話 ☎275-2250 ※前日までに要予約

▶ 11月のごみ・資源収集日程

☎ 市民生活課 ☎227-6052

収 集 地 区	7:30 まで			7:00 まで
	燃えないごみ あきかん・あきびん	燃える粗大ごみ ペットボトル	容器包装 プラスチック	一般ごみ
本町1・2・5・6丁目、若松町、横宮町、三納、位川、太平寺、稲荷、堀内、押野、押越	6日(水)	20日(水)	6日(水) 20日(水)	月・木
高橋町、扇が丘、住吉町、菅原町、菅原団地	13日(水)	27日(水)	13日(水) 27日(水)	
本町3・4丁目、白山町、下林、栗田、矢作、藤平田	6日(水)	20日(水)	6日(水) 20日(水)	火・金
中林、上林、新庄、藤平、清金、末松、田尻町、三日市、二日市、徳用、郷、蓮花寺町、柳町、長池、野代、あすなろ団地、御経塚	13日(水)	27日(水)	13日(水) 27日(水)	

【くらしのコーナー】

10月は3R月間です。

3 R

Reduce (リデュース) ごみそのものを減らす。  
Reuse (リユース) 何回も繰り返し使う。  
Recycle (リサイクル) 分別して再び資源として利用する。

3Rは、限りある資源を有効に使い、環境と経済が両立した「循環型社会」を形成していくためのキーワードです。循環型社会には、事業者や国・自治体の取り組みとともに、市民の皆さまの幅広い協力が不可欠です。中でも特に意識したいものが「Reduce」です。食材を冷蔵庫で余らせない、詰め替え用の洗剤などを選択する、マイバッグを持参するなど「Reduce」を意識した生活は家計の助けにもなります。

☎ 市民生活課 ☎227-6052



## 市感謝状

▽石川県野球協会様

市民野球場管理棟に3年にわたり空調設備 計3台を寄贈され、スポーツの振興および発展に多大な貢献をされた。

▽創新電子ジャパン株式会社様

不織布マスク2万枚を寄贈され、令和6年能登半島地震の被災者支援および感染症予防対策の拡充に多大な貢献をされた。

▽高見 重任様

社会教育委員として、多年にわたり職務に精励され、社会教育事業の推進に多大な貢献をされた。

▽杉山 正樹様

市障害者介護給付費等判定審査会委員として、多年にわたり職務に精励され、障害福祉行政の推進に多大な貢献をされた。

## ご寄附

ありがとうございました

■ふるさと納税

▽市外の方から

423件 473万1千円

▽匿名の方から

2件 10万円

■市社会福祉協議会へ

▽匿名の方から

2万円



▽株式会社日本 HP 様  
市内小中学校の児童生徒が使用するノート型パソコン 20 台を寄贈された。

## 入札結果

1000万円以上（税抜き）  
8月分入札

■野々市市庁舎照明LED化改修工事その2

予定価格

323.8万円

落札価格 276.0万円

落札者 柴電気工事(株)

■野々市市橋梁長寿命化修繕計画策定業務委託

予定価格 119.3万円

落札価格 112.5万円

落札者 アルスコンサルタンツ(株)



## PICK UP

### 令和6年度優良建設工事表彰

8月21日(水)、市内建設業者の施工技術の向上および育成を図るため、他の模範となる優れた工事を表彰しました。



被表彰者 ふじまさ  
工事名 R5-30 南部配水区枝線配水管更新（耐震化）工事 新庄1工区

被表彰者 有限会社コウセイ  
工事名 野々市工大前駅通り線消雪配管工事 第1工区

### 東京野々市会が総会を開催

東京野々市会が7月13日(土)に東京都千代田区の都市センターホテルで総会を開催し、事業計画や予算案などが承認されました。



あなただけの

# 家族葬

カタチより気持ちを大切に。

フューネラルホール

## 野々市天祥閣

野々市市矢作2丁目111 TEL.076-294-4141

広告欄

### 消防団用防火衣・防火帽の購入

市では、消防団員が災害時や訓練現場などの活動時に使用する防火衣・防火帽を最新のものに更新しました。購入した装備品を使い、地域住民が安全・安心に暮らせるまちづくりを目指していきます。この事業は宝くじの社会貢献広報事業により行われています。



布市神社が所蔵する絵馬「石山合戦図絵馬」「聖徳太子一代記図絵馬」「算額」の3件は、令和4年11月1日に市指定文化財に指定されています。そのうち「石山合戦図絵馬」(左右2面)は表面の紙が破れるなどの劣化が激しい状態であったため、令和5年から修復作業を行い、令和6年3月に修復が完了しました。

修復完了を記念し、以下の日程で絵馬修復説明会と絵馬の一般公開を行います。説明会の講師は、実際に絵馬の修復を請け負った(一財)石川県文化財保存修復協会から招きます。申し込みは不要です。ぜひ参加してください。

<指定文化財修復完了記念>

◎「石山合戦図絵馬」修復説明会

日時 10月12日(土) 10:00～10:40

場所 にぎわいの里ののいち カミーノ

内容 絵馬の概要、修復過程や用いた材料などの説明

講師 (一財)石川県文化財保存修復協会  
代表理事 梶 青華 氏

◎絵馬一般公開

日時 10月12日(土) 10:30～16:00

場所 布市神社拝殿



修復が完了した「石山合戦図絵馬」。



絵馬は布市神社の拝殿に戻されました。



問 女性センター ☎ 246-0810

みんなで和気あいあいと話しながら、リズムミカルなBGMに合わせて楽しく運動し爽やかな汗を流しています。ウォーミングアップに始まり、ソフトエアロビクス、筋トレ、ストレッチまでの充実した内容を1時間30分で行います。気負わず、自分の体力や体調に合わせて楽しめ、運動後の爽快感を味わえます。

体力の維持向上、健康づくりに関心のある人は、ぜひ見学・体験に来てくださいね。いつでも大歓迎です。



活動日 毎週金曜日  
10:15～11:45  
場 所 女性センター  
会 費 月 2,500 円

サークル会員募集中！

各館で活動するサークルは会員を随時募集中！

市ホームページを  
チェック▶



くらしの中のお困りごとは、  
わたしの執事さんまで！

ハウスクリーニング 草刈り

荷物運搬 防犯カメラ設置

不用品処分 簡単な電気工事

などなど…。お気軽にご相談ください！

☎ 0120-189-422

三谷サービスエンジン

石川県野々市市御経塚3丁目47番地 TEL.076-214-3311

相続に関するお悩みは

いしかわ相続サポートセンター絹川商事 におまかせ

「遺言書を作成したいが、どうすればいいですか？」「自分には相続対策が必要なのでしょうか？」

・相続相談 (初回 60 分無料・予約制)

・相続セミナー(全 6 回シリーズ:1 講座 1,000 円)

第 18 期 第 4 回 10/ 5(土)「生命保険を活用する方法」

第 5 回 10/19(土)「公正証書遺言の作り方と」

家族信託の活用」

詳細はHPで

いしかわ相続サポートセンター絹川商事

rooms

住所:野々市市高橋町 24-3 内  
TEL: 076-220-6541  
営業時間 9:30～17:45(日・祝日除く)

ご予約は  
HP  
お電話で



円満な相続の為に  
ご相談・セミナー参加  
お待ちしております。



講師 絹川忠宏





## “お祭りごっこ” でみこしを担ごう！ アリスこども園

アリスこども園で毎年恒例になっている“お祭りごっこ”。今年も各年齢でいろいろなまつりに関する催し物を考えましたが、特に年中組の子どもから「みんなでおまつりをしておみこしを担ぎたい！」という声が上がリ、企画がスタートしました。まずまつりやみこしについて調べ、まつりには「悪病を退治する」「豊作祈願」「先祖への感謝」などの意味があることが分かりました。“お祭りごっこ”ではどんな願いを込めようかと話し合い、決まった願いは「健康祈願～みんなの風邪を吹き飛ばす!!～」の思いを込めてみこし作りが始まりました。年長組、年少組の子どもたちも“お祭りごっこ”を楽しみにしており、年長組はゲームコーナー、年少組は飾りつけとそれぞれの役割を決めて本番に備えます。こうして準備から運営まで



子どもたちで考え、“お祭り”を作ることになりました。それからは探究の連続！ みんなで一つの目標に向かって話し合いと試行を繰り返し、うまくいかなくてももう一度挑戦。面白いアイディアが浮かぶと「それいいねー！」と友達の意見に共感し、協力しながら作り上げていく中で友達関係も深まっていきました。当日はみんな汗だくになって完成したみこしを担ぎ、思い出に残る一日となりました。みんなの願い、届きますように。

アリスこども園の理念に「多様な文化と尊重を育み、思いやりに富み、探究心をもって、自ら学び続ける力を育みます。」というものがあります。子どもたちが心を動かされること、不思議だと思うこと、知りたいと思うことを追及し、得た知識を行動に移し、深い学びにつなげていきます。子どもたちの探究心は本当にすごいです！

### 今月の表紙



広報写真アルバム  
二次元コード

今月の表紙は、野々市ブランド認定番号第7号“1パウンド”を写した1枚です。おいしいのはもちろん、見た目もかわいいこの一品。ホワイトチョコをまとったパウンドケーキをサクサクのクッキーで挟み、唯一無二の楽しい食感に仕上がっています。地域の食材が織りなすおいしさを少しでも伝えるべく、切って重ねて撮影してみました。食べたことがない人は、ぜひ一度食べてください。



### D ぼくのわたしの夢

小学生の夢を  
募集しています！

申し込みは  
二次元コードから▶



郵便屋さんになりたい  
金崎 悠樹さん  
野々市小学校1年生



ねごといぬのおいしやさんになりたい  
市川 こころさん  
野々市小学校1年生



**野々市市から /**  
欲しい情報だけを選んで受け取れる！

子育て 防災・火事 健康 イベント

などから選べます。

まずは登録↑

LINE

人と企業のベストパートナー

**株式会社 ワイズ**  
WISCO, LTD.

開発センター  
石川県野々市市横宮町12-13 ワイズビル2F  
月～金／9:00～19:00 土／9:00～17:00  
業務請負業・労働者派遣事業 派17-300004

0120-25-4510

**調理補助スタッフ 講習**

日時 **11月21日(木)**  
9:15～15:00

会場 **ののいちカレード**  
野々市市太平寺4丁目156番地

対象 **60歳以上の方(定員10名)**  
受講後シルバー会員として就業を希望される方

締切 **11月7日(木)**

※申し込み・問合せは  
**野々市市シルバー人材センター**  
高齢者活躍人材確保育成事業 TEL 294-8303 まで

受講料 無料！



# まちの話題 Focus

皆さんの周りの楽しい話題やイベントなどの  
情報を教えてください。  
市民協働課 ☎ 227-6056

## いつもと違う景色に出合える てくてく歩こう！ ののいちウォーキング

市民が交流しながら市内を歩き、健康の増進を図る「てくてく歩こう！ ののいちウォーキング」が9月1日(日)に行われました。ツエーゲン金沢の廣井友信クラブキャプテン、金沢武士団の酒井達晶選手や花田唯翔選手などと一緒に野々市中央公園を出発し、市役所を経由する約3kmのコースを歩きました。90人の参加者は、会話を弾ませながらおよそ1時間かけてウォーキングを楽しんでいました。

ウォーキングの後は、廣井氏、酒井選手および花田選手が講師となって、小学生を対象としたサッカー教室とバスケットボール教室を開催。プロスポーツチームのコーチや選手と一緒に練習できるまたとない機会に、参加者は一つ一つのプレーに真剣に取り組んでいました。



酒井選手（右。野々市市出身）と談笑しながら出発！



花田選手（中央上）と撮影会。



守備を突破できるかな？

必死にボールを取りに行きます。



音楽に合わせて布を上下させます。布の中はどんな世界？

## 音楽に合わせて動いてみよう 親子でリトミック

なごみこども園で8月20日(火)に親子でリトミックが開催されました。リトミックとは、音楽に合わせて体を動かし、集中力や表現力などを養う音楽教育法です。子どもたちが頭に布をかぶり、曲調に合わせて素早く布を取るという遊びでは、そのスピード感に子どもたちは大喜び。また、童謡『どんぐりころころ』のリズムに合わせて親子で歩き、体を揺らして楽しみました。この日は20組を超える親子が参加し、体を動かすにつれて自然と笑顔がこぼれていました。

## 凝らない姿勢 ほぐす体操

### 育児期のマイナートラブルのコントロール

8月21日(水)、子育てサポート団体「☆Mady's Land ☆」が企画する子育て講座がつばきこども園で開催され、0～3歳児の保護者など5組7人が参加しました。講師は、同園に通う子の保護者でもある理学療法士・都志和美氏が務めます。まずは、抱っこや授乳時などの理想的な育児姿勢や負担が少ない方法を紹介。その後、呼吸と姿勢を意識したストレッチを伝授しました。参加者は「知らず知らず姿勢が崩れていたと気付いた。家でもストレッチを続けたい」と話しました。



理想的な抱っこの方法を教わり、さっそく実践します。





完成した勾玉ペンダントを持って指導員岡村氏(右)とパチリ！

## 石川で、野々市で、夏の思い出作り

### 第37回 JAPAN TENT

日本で学ぶ世界各国の留学生が県内10の市町でホームステイし、各地の文化や風土を体感する「第37回 JAPAN TENT」が、8月22日(木)～25日(日)に開催されました。本市には7人の留学生が滞在。2日目の23日(金)はふるさと歴史館で勾玉作りを体験しました。全員が初挑戦でしたが、苦戦しながらも職員の説明を受け、なんとか時間内に完成。出来上がった勾玉のペンダントを身に付け、留学生同士でうれしそうに笑い合っていました。

## 子どもも大人も一緒に楽しむ

### ののいちカレード ボードゲーム体験会

学びの杜ののいち カレードで8月24日(土)、ボードゲーム体験会が開催されました。ボードゲームとは、テーブル上で遊ぶゲームの総称。体験会は4年ぶりの開催です。会場では、数字の書いたカードを出し合い「ハゲタカのえじき」や、たくさんの宝石が乗った箱をハンマーで叩いて狙った色の宝石を落とす「宝石ゴンゴン」などをプレイ。参加した9人は、コミュニケーションを取りながら本場ドイツのゲームを楽しみました。



「上手!」「強く叩きすぎた……」と自然に会話が生まれます。



大和リース(株)共催、県視覚障害者協会の協力で開催されました。

## 全ての人に落語の楽しさを

### ユニバーサルデザイン落語

8月25日(日)に学びの杜ののいち カレードで、落語家・春風亭昇吉師匠によるユニバーサルデザイン落語が開催されました。古典落語『まんじゅうこわい』の実演後、話の中に登場した物の模型を目隠しをして触り、それを当てるゲームを実施。昇吉氏が来場者に尋ねて回り、正解するたびに場内から拍手が起こりました。「健常者も目が不自由な人も皆で落語を楽しんでほしい」と語る昇吉氏。その思いが届いたかのように、会場は来場者の笑顔で溢れていました。

## 学ぶことで周囲の人を守ろう

### 認知症サポーター養成講座

認知症の人やその家族を温かく見守り応援する「認知症サポーター」の養成講座が、9月12日(木)に市役所で開催されました。認知症について学んだ後、認知症の人と遭遇した場面を想定し参加者は意見を共有。講師の地域包括支援センター職員は、気を付けるべき対応の共通点を「驚かせない・急がせない・自尊心を傷つけない」とし、「認知症の人はこれまでできていたことができなくなり“困っている人”と捉え、周囲の適切な対応が大切」と心得を説きました。



認知症サポーターステップアップ研修も開催予定です。

SDGsの達成に向けた優れた取り組みを行う都市として、令和5年に「SDGs 未来都市」に認定された野々市市。「SDGs 未来都市ののいち」として展開するさまざまな取り組みを紹介します。

## SDGs のワークショップ開催！ 野々市じょんからまつりでも！

6月と7月に学びの杜ののいち カレードで、さまざまなテーマからSDGsを学ぶことができる「ののいち SDGs ワークショップ」を開催しました。参加者には、コンポストに入れて良い物を学ぶゲームや木製のコースターの製作など、自分の好きなことをきっかけにSDGsに関心を持ってもらいました。

7月に開催された野々市じょんからまつりではSDGsブースを設置し、来場者はゲームをしながらSDGsの知識を楽しく学びました。他にも「楽しく歩きたくなるののいち」と「楽しく自然環境を守るののいち」をテーマとした市への提案を募集し、「子ども若者議員」に成り切った子どもたちが意見やアイデアを出し合いました。その意見を書き込んだサクラの花の形をした付箋を貼り、サクラの木を作りました。



「ののいち SDGs ワークショップ」での様子。



みんなで環境について学び、考え、意見を出し合いました。



## のっティからの挑戦！ クロスワードパズル? vol.60



←応募はこちら .....

タテとヨコのかぎをいれてA～Fの文字を並べてね！

### タテのかぎ

- 雪上を滑走するために、両足につける細長い板状の器具
- 頑固に自分の考えや行動を押し通そうとすることを「〇〇を張る」と言います
- 英語で書くと「moon」。日本語に訳すと何？
- 非常に珍しいことを「空前〇〇」と言います
- 〇〇〇〇〇〇は、野々市ブランドに認定された初の洋菓子です（ヒントは3ページ）
- 銀行などの金融機関に金銭を預けること
- 「灰汁」。何と読む？
- ココアやチョコレートの原料
- 無視して相手にしないことを「〇〇にも掛けない」と言います
- 後ろから進行方向に向けて吹く風
- 「靄」。何と読む？
- 固い殻と体全体を覆うとげが特徴の海洋生物
- 皮膚の水分の蒸発を防いで、肌の潤いを守る役割を持つ分泌物
- 〇〇〇〇湿原は、日本最大の湿原・湿地です。ラムサール条約登録湿地でもあります
- 覆水〇〇に返らず

### ヨコのかぎ

- 石川県の〇〇〇〇購入額は全国トップクラス！（ヒントは表紙）
- 日本のおとぎ話の『桃太郎』に登場する鳥の名前は何？
- 相手の言おうとする事に対し、わざと素直でない解釈をすること
- 俳句や連歌などで季節を表すために使用する言葉
- 固く信じていること。信じて疑わないこと
- 英語で「現在、たった今」を意味する形容詞
- 山よりは低くかつ傾斜のゆるやかな地形
- 「硫黄」。何と読む？
- 水の沸点は何度？
- 小魚を煮て乾燥させたもの
- 安物買いの〇〇失い
- 生の山芋または長芋をすり下ろしたもの

1	2		3		4		5
6			7	8			
		9		10			
	11		12			13	
14					15		F
16		17		18		19	
		20	21				
22					23		B

たっぷり 500ml !  
白猫「ののさん」マイボトル



正解者の中から抽選で5人に、白猫「ののさん」マイボトル(非売品)をプレゼント。

### 【応募方法】

市ホームページ応募フォームまたは電子メール、はがきに①クイズの答え②住所、氏名、年齢、電話番号③広報紙の感想を書いた上、下記へ送付

締め切り 10月25日(金)(消印有効)  
当選者へは電話連絡しますので、賞品を受け取りにきてください。感想は公開する場合があります。

### 【あて先】

〒921-8510 野々市市三納 1-1  
市民協働課広報広聴係  
Mail:kyoudou@city.nonoichi.lg.jp

【先月号のクロスワードの答え：サツマイモ】



個人情報保護のため本人・ご家族の希望があったものを掲載しています

■8月末現在の人口（ ）は前月比

## ■8月中の人の動き

人 口	54,434 人	(+ 55)
男	27,447 人	(+ 24)
女	26,987 人	(+ 31)
世帯数	25,751 世帯	(+ 44)

轉入	228人
轉出	183人
出生	42人
死亡	32人

※住民基本台帳に記載されている数字です

子の名																												親の名		住所									
林	悠梨	中野	志優	青木	菜乃	佐藤	妃奈乃	山本	匠真	重吉	一花	平野	未苗美	村	結陽	吉田	鈴	藤田	碧	中西	澄	東出	涼叶	佐原	陸斗	大門	叶芽	大橋	彩乃	清水	航	本	凜翔	田	中心陽人	山本	にこ	初見	來
倫也	綾	真琴	渉	公亮	由華	穂高	牙子	雅貴	優香	駿一郎	果穂	奨也	偲世	祐輔	陽和	賢矢	沙也香	嵩治	茉梨	典子	大晟	司	未來	賢治	絵理	祐貴	理菜	知洋	唯	友里	織人	紋実	勇也	やよい	玲雅	さやか	賢也	三日月3	
新庄3	栗田2	栗田2	栗田2	本町2	本町2	郷	二丁目2	本町1	稲荷2	新庄1	栗田5	三日月1	稲荷4	住吉町	新庄3	郷	矢作3	住吉町	押野5	三日月1	三日月3	新庄3	栗田2	本町2	郷	二丁目2	本町1	稲荷2	新庄1	栗田5	三日月1	三日月3	新庄3	栗田2	本町2	郷	二丁目2	本町1	三日月3

うぶいえ

長谷川智史	長谷川千鶴	松生	山川	得能	石森	前田
中林1	中林1	金沢市	加賀市	扇が丘	白山市	富山県
中林1	稲荷4			扇が丘		

たかさぐ

青木	川口	松川	青木	南	村谷	竹村	澤村	井上	竹田	常少	古道	林	山本	柳原
琴音	璃子	結咲	栞空	星風	結彩	珀哉	一縁	恵都	充輝	賀公	暁	奏那	琉斗	珠美
莉佳子	広太郎	恭平	亜咲美	大介	ひなの	博志	英衣	達也	貴恵	裕子	悠人	結実	和磨	宗太郎
唯子	位川	菅原町	栗田1	新庄2	三市1	押野3	中林1	野代2	粟田6	新庄1	若松町	二日市5	本町4	本町1

寺尾 和子	橋場喜美子	木林キミ子	長井 榮子	杉森 重廣	西井 豊	田村 秀治	尾山 晃	三口 信子	生垣 洋	石田 桂子	絹川 一也	中山 史郎	小瀬 正治	中島浩太郎	平井萬喜子
栗田 4	本町 1	位 川	栗田 2	住吉町	清金 2	扇が丘	二日市 5	藤平田 2	押野 4	太平寺 2	矢作 1	若松町	三日市 3	栗田 3	押越 2
97歳	88歳	88歳	87歳	88歳	74歳	79歳	49歳	88歳	83歳	90歳	67歳	71歳	79歳	76歳	76歳

おくやみ

山形村	川浪	竹林	小林	伊藤	前多	成田	白井	足立	板橋	柴田	米澤	橋爪	長
愛亮	優奈	貴也	愛佳	佑輔	創太	彩	亜優	佳介	碧那	英恵	紘史	桂	太郎
新庄4	小松市	御経塚2	御経塚2	金沢市	長池	栗田6	新庄5	二日市5	二日市5	栗田5	栃木県	金沢市	横宮町
新庄4	御経塚3	長池	新庄5	二日市5	栗田5	横宮町	下林4	志賀町	下林4	下林4	下林4	下林4	下林4

## 編集後記

●「食欲の秋」ということで、今月は野々市ブランド認定品の中からスイーツに焦点を当てて特集しました。野々市ブランドとは、優れた産品を市が認定して、その魅力発信に協力するものです。広報野々市ではこれまで取り上げてきました。

阿部 繁一	二日市1	76歳
西野 常志	押越1	77歳
喜多 和子	本町3	97歳
金花美代子	本町1	88歳
坂尻 重雄	栗田2	74歳
田場 雅英	本町1	82歳

テレビ広報 **金沢ケーブル**

デジタルハイビジョン009ch

ののいちふれあい通信

8:00~8:30、18:00~18:30

## ラジオ広報 えふえむ・エヌ・

FM放送 76.3MHz

パソコン、スマートフォンのアプリでも  
聴けます！

ホームタウン野々市

月～金／ 6:00～6:30、11:15～12:00、  
16:00～17:00

「お酒特集」がしたいなあ。  
(D・Y)



ホームページ



LINE



Instagram



Facebook

10月生まれ

HAPPY BIRTHDAY!

# 1歳のののいち子

R5.10.14 生まれ



うどんを  
するの  
がマイブーム♡

つじ こふく  
辻 琴福 ちゃん  
(堀内3)

父:勇太さん 母:椎菜さん

R5.10.19 生まれ



大好き♡  
お兄ちゃん

みやざき せんり  
宮崎 茜吏 くん  
(栗田5)

父:孝志さん 母:裕希さん

R5.10.10 生まれ



まいにちげんき  
いっぱい♡

あらき ゆうわ  
荒木 悠羽 くん  
(御経塚1)

父:悠太郎さん 母:優美さん

R5.10.27 生まれ



お兄ちゃんお姉  
ちゃん大好き♡

きたがわ いぶき  
北川 颯 くん  
(下林4)

父:将さん 母:茜さん

R5.10.4 生まれ



今日は  
どい行へー??

ながぬま ふうと  
長沼 楓采 くん  
(押越2)

父:春樹さん 母:奈美さん

R5.10.11 生まれ



ネコちゃんと遊ぶ  
のだいすき♡

ほんだ せり ちゃん  
本田 セリ ちゃん  
(押野6)

父:貴寿さん 母:奈美さん

R5.10.21 生まれ



お米  
LOVE♡

やまさき くれは  
山崎 紅映 ちゃん  
(野代2)

父:修さん 母:映林さん

R5.10.31 生まれ



バナナ  
だいすき!

こやの そうすけ  
小谷 颯介 くん  
(野代3)

父:健太さん 母:綾香さん

R5.10.22 生まれ



パパママ  
だいすき♡

ふなだ ここな  
舟田 心風 ちゃん  
(徳用2)

父:龍己さん 母:愛さん

R5.10.11 生まれ



たくさん食べて  
大きくなるぞ☆

なかたに そうすけ  
中谷 奏介 くん  
(押野4)

父:亮介さん 母:泉さん

R5.10.15 生まれ



食べることが  
だいすき♡

やました えま  
山下 笑舞 ちゃん  
(下林4)

父:光昭さん 母:江理加さん

HAPPY BIRTHDAY!

## 1歳のののいち子 募集中!

発行月に1歳になる市内に住む  
子どもの写真を募集しています。

申し込みは  
二次元コードから ▶



- ★抽選結果などについて、発行前の事前連絡はありません。
- ★申し込みにあたり、ホームページやマチイロへの掲載に同意したものとします。
- ★コメントは絵文字を使わずに、(ハート)、(星)、(音符)、(笑顔) ということに代替表記してください。

次号は11月生まれです。

募集期間 10月17日(木)まで(応募多数は抽選)

### ◆必要事項

- ①子どもの氏名・ふりがな
- ②生年月日
- ③性別
- ④住所
- ⑤両親の氏名・ふりがな
- ⑥日中に連絡が取れる電話番号
- ⑦一言コメント(子どもが話す立場で15文字以内)
- ⑧子どもの写真

問 市民協働課 ☎ 227 - 6056

✉ kyoudou@city.nonoichi.lg.jp

環境にやさしい植物油インク、読みやすい「ユニバーサルデザインフォント」を採用しています。



リサイクル適性(A)  
この印刷物は、印刷用の紙へリサイクルできます。