



すてきな
1年に!

2025年 野々市すごろく スタート

右上のルーレットで出た数を進んで、2025年の野々市市を先取りしよう!



出初式の
梯子のぼりに感動!
2つすすむ



成人式で友だちと
久しぶりの再会!
2つすすむ

文化会館フォルテ
がリニューアル
オープン
1つすすむ



椿まつりでツバキに
囲まれ癒やされる。
2つすすむ

野々市ブランド
認定品のお菓子が
おいし過ぎて
食べ過ぎた...
1回やすみ

カレーを食べて
気分がホット!
つづけてもう1回
ルーレット!



さわやかスポーツ
フェスティバル出場!
2つすすむ

郷土資料館
NoNoで一服。
1回やすみ

じょんから踊り
で筋肉痛...
1回やすみ



じょんからまつりの
踊り大会で優勝!
3つすすむ



じょんからマラソンで
新記録樹立!
3つすすむ



記念すべき第30回
BIG APPLE開催!
2つすすむ

のっティに
乗るつもりが
のんキーに
乗っちゃった!!
ふりだしへもどる

マラソンコース
を間違えた!
2つもどる



マナビィフェスタで
新しい趣味を発見!!
1つすすむ

HAPPY
NEW
YEAR!

ゴール!



野々市市長
栗 貴章

新年のあいさつ

市民一人一人が考え、行動する 被災地支援と災害対策

謹んで、新年のご挨拶を申し上げます。
平素より市政の推進に対しまして格別のご理解とご協力を賜り、厚くお礼申し上げます。

能登半島地震と奥能登豪雨

昨年発生した能登半島地震と奥能登豪雨は、私たち石川県民がこれまでに経験したことのない被害をもたらしました。人知を超えた自然の脅威を思い知らされ、多くの尊い命が犠牲となられるなど深い悲しみに包まれた一年でありました。あらためて、お亡くなりになられた方々に深く哀悼の意を表しますとともに、被災された皆様に心よりお見舞いを申し上げます。

被災地への派遣と避難所運営

本市では、能登半島地震において大きな被害は確認されなかったことから、発災直後から給水車や保健師の派遣など、可能な限りの被災地支援に努めてまいりました。広域支援としては、1月から約半年間、輪島市（このす）鶴巣地区の避難者の皆さんを市内

公共施設2カ所で受け入れいたしました。このような避難所の開設・運営は初めてのことであり、受け入れ当初は手探りの状態ではありましたが、さまざまな団体や事業者の皆さんによる炊き出しや物資の提供、交流イベントの開催など、思いやりにあふれた温かいご支援をいただき、無事、避難所運営を務めることができました。



市民同士の交流

鶴巣地区の皆さんが輪島市に戻られた後も、昨年10月に市内で開催された「北国街道野々市の市」において実行委員会の皆さんが鶴巣地区の皆さんを招待するなど、市民同士の交流が続いておりますことを大変うれしく思います。

また、現在も本市に避難されている被災者の方に向けて、さまざまな団体の皆さんが支援イベントを開催されるなど、見知らぬ土地での不安な避難生活や、それに伴う心の負担を少しでも和らげようと活動されて

命を守る5つのポイント

1. 家族と話し合おう！

災害発生時の集合場所や連絡方法などを共有しましょう。連絡手段（災害用伝言ダイヤル、通信各社の災害用伝言板など）の使い方も事前確認が大切です。



2. 災害備蓄品を準備



災害復旧まで自力で生活するために必要な物品を、**最低でも3日分**、できれば7日以上準備しましょう。

備蓄品(例)

- | | |
|---|--|
| <input type="checkbox"/> 食料（水・非常用食品） | <input type="checkbox"/> 衛生用品（ビニール袋・ティッシュ・歯ブラシ・マスク） |
| <input type="checkbox"/> 懐中電灯 | <input type="checkbox"/> 防寒（タオル・衣類） |
| <input type="checkbox"/> 携帯ラジオ | 必要に応じて備蓄 |
| <input type="checkbox"/> 現金・通帳・ハンコ | <input type="checkbox"/> 軍手 <input type="checkbox"/> ベビー用品 |
| <input type="checkbox"/> バッテリー類（モバイルバッテリー・電池） | <input type="checkbox"/> 介護用品 |
| <input type="checkbox"/> 医薬品（常備薬・救急用品） | <input type="checkbox"/> 生理用品 |

3. 家具の転倒から身を守る

地震が起きると、家具が倒れてきて下敷きになったり転倒した家具がドアをふさいだりする恐れがあります。転倒防止器具でしっかり固定しましょう。

！ポイント！

転倒防止は「ネジ止め」が基本！賃貸住宅などで難しい場合は、突っ張り棒とストッパーや粘着マットなどを併用しましょう。



4. 建物倒壊を防ぐ

過去の地震を見ると、建物倒壊による被害は昭和56年5月以前の住まい（旧耐震基準の住宅）に多く生じています。ぜひ、耐震改修を検討してください。



耐震改修の補助金▶



5. 災害発生！ 避難先は？

災害が発生し、建物内に留まることが危険な状態になった場合は、落ち着いて避難する必要があります。自分の住む地域の一時的避難場所や拠点避難所などを確認しておきましょう。

避難所の確認▶



新たに「WEB版水害ハザードマップ」を作成しました。スマートフォンのGPSを活用し、現在地の浸水想定を素早く調べられます。

水害ハザードマップ▶



北国街道野々市の市

友情出演した輪島高洲太鼓

おりますことにあらためて敬意と感謝を申し上げます。被災された皆さんが一日も早く安心した生活を送ることができるよう心からお祈り申し上げますとともに、引き続き、能登への支援に努めてまいります。

「市民協働」で広がる支援

市制施行以来、本市では「市民協働」をまちづくりの基本に掲げ、市民と行政が共に手を携えてさまざまな施策に取り組んできました。能登半島地震でも、行政による支援に加えて、市民の皆さん一人一人が能登を想い、自分たちができる支援を考え行動されている姿に、これまで進めてきた「市民協働」の輪の広がりを感じているところでございます。

一人一人が考え、行動する

近年、世界各地で頻発する豪雨災害や干ばつ、「災害級」とも言われる猛暑など、私たちの生活を取り巻く環境は自然災害の危険と常に隣り合わせと言えます。これから防災計画などを見直すに当たり、これらの状況をしっかりと認識し、災害は「起きるもの」として向き合っていく必要性を感じています。市民一人一人が災害について考え、行動する意識を醸成し、災害に強い野々市市を市民の皆さんと共に目指していきたいと思っております。



結びに、皆様にとりまして、本年が実りある一年となりますようお祈り申し上げます。



Tomoko Urick



Satoshi Inoue



コンサート at
ジャズ・スクエア・カミーノ



Satsuki Kusui

ワークショップ&ジャムセッション



リスニング・バー
“BIG APPLE”



サンディ・カレッジ・
ジャズリーグ



LIVE インタープレイ G×B



HISTORY of
BIG APPLE in NONOICHI



ジャズ喫茶
“BIG APPLE”



◀もっと写真が見たい人は
市ホームページの
「広報アルバム」を
チェック！



11月23日(土・祝)・24日(日)、BIG APPLE in NONOICHI 番外編「野々市52番街 スイング・ストリート」が開催されました。

平成7年に初開催し、昨年30年目を迎えたジャズイベント「BIG APPLE in NONOICHI」。

野々市市のバンド「ムーンライトJAZZオーケストラ」がホストを務めるこの祭典は、本場ニューヨークさながらの演奏が楽しめる、県内外からジャズ愛好家が集まります。

“30年目”の開催ということで記念すべき第30回かと思いきや、例年のメイン会場である文化会館フォールテが改修工事で休館中のため、今回は29・5回という位置付けで番外編として開催されました。にぎわいの里のいちカミノー、郷土資料館NONO、学びの杜のいちカレイドの3カ所を会場に、7つのイベントを実施。まちがジャズに包まれる2日間となりました。

6年ぶりの訪中！ 野々市中国深圳小学 教育交流訪問団 11.18~11.22

11月18日(月)~22日(金)、野々市市の教育交流訪問団が中国深圳小学を訪問しました。

野々市小学校と深圳小学は、昭和60年に友好関係を結び、以後40年に渡り相互訪問を行ってきました。令和5年に深圳小学が野々市市を訪問しており、今回は1年振りの再会です。野々市・富陽・館野小学校の児童12人と引率10人の訪問団は、さまざまな体験を通じ、深圳小学との友好を深めました。



歓迎式典



じよんから踊りを披露



深圳小学の児童約2,500人へあいさつ



餃子作り



プログラミング体験



給食交流



深圳小学の児童から縦笛のコツを教わりました。

歓迎式典

19日(火)、野々市市からの訪問団を、深圳小学の大勢の児童たちが「こんにちは！ ようこそ！」と日本語で温かく迎えてくれました。

歓迎式典では、深圳小学の王校長が相互訪問が40年続いていることへの感謝を、野々市小学校の中野校長が友好の絆が着実に発展している喜びを互いに伝えました。児童を代表して野々市小6年の守護こはるさんが、前年に深圳からの訪問団を受け入れた思い出を交え「深圳市でたくさんの方と友達をつくりたい」と話しました。その後、野々市市の児童は、夏休みから練習してきたリコーダーの演奏や、YOSAKOIソーラン、じよんから踊りを披露しました。

授業交流・給食交流

授業交流ではさまざまな授業を体験しました。音楽では、ひょうたん型の縦笛に挑戦し、リコーダーと異なる指使いや吹き方を学びました。科学では、顔認証システムのプログラミングなどの最先端科学を体験。給食では、料理が温かい状態で提供され、中国では冷たい食べ物を食べる習慣があまり無いことを知りました。給食後、昼寝時間1時間を挟み、労働の授業で餃子作りを実施。中国文化を学ぶとともに、児童同士が友情を育む貴重な機会となりました。



深圳市ってどんなところ？

経済特区に指定されている、香港に隣接する都市。北京市や上海市、広州市とともに中国本土の4大都市とされている。

深圳市

人口 約1,766万人（東京都より300万人以上多い）

面積 1997.47km²（大阪府とほぼ同じ）

年間平均気温 約23.0℃

（参考）野々市市

人口 57,238人 **深圳市の約309分の1**
（令和2年国勢調査）

面積 13.56km² **深圳市の約147分の1**

21日(木)



校内見学

20日(水)



AIによる集中力測定



超電導と磁気浮上の実験



植物の遺伝子の抽出



深圳美術館で中国書道体験



深圳美術館で観覧



深圳小学児童らがお見送り



歓迎晩餐会



訪問団のYOSAKOIソーラン



深圳小学児童の演舞披露

● 深圳市内研修

20日(水)は、深圳市内を見学しました。少年科学技術館では、館内を貸し切ってドローンの体験やAIによる集中力測定などを体験。深圳美術館では、館長や美術品の作者本人が美術品の解説をしてくれるなどの貴重な経験ができて、児童らは終始目を輝かせていました。また、市内見学中は、教員や私服警官が訪問団の周囲を見守ってくれました。

滞在中、児童はホームステイを行い、それぞれの家庭で中国の暮らしを体験しました。中には、以前に野々市市でホストファミリーとして受け入れた深圳小学児童の家へ今度は自分がホームステイをしてお世話になった子も。20日(水)の夜には、ホストファミリーも一同に会する歓迎晩餐会を開催。訪問団がYOSAKOIソーランを披露したほか、深圳小学の音楽教員による横笛演奏もあり、すてきな音楽と共に深圳市の最後の夕食を堪能しました。

● 再会を願って

21日(木)は、深圳小学児童から学校の歴史を聞きながら校内見学。日本との共通点や相違点をあれこれ見つけながら校内を満喫しました。

送別会では、野々市小6年の山岸泰松さんが代表して感謝を伝え、今後の交流の深まりと再会を願いました。

Specialties of Nonoichi



NONOICHI
ICHIOSHI
ISHIKAWA

ののいちの
イチオシで
新しい年を
祝おう！

地域の特色ある産品のうち、特に優れたものを市が認定する野々市ブランド。今回は、認定品の中から新年を祝うのにぴったりな「お酒」を紹介します。3品とも、野々市の魅力が詰まった逸品です。焼酎・ワイン・日本酒から趣向に合わせて選んでください。購入は、市内の酒店で！
※表示価格は全て税込みです。

野々市ブランド
の詳細はこちら▼



認定番号第2号

野々市ヤーコン焼酎 「うまいがいね」

市特産のヤーコンを使った焼酎。素材本来のまろやかな甘みが口の中に広がるととても飲みやすい仕上がりで、年間通してヤーコンの魅力が味わえます。ロックはもちろん、水割り（7：3）も、口当たり良く楽しめます。

1,815 円 / 720ml



認定番号第3号

キウイフルーツワイン (キウイ・キウイ / キウイ・グレープ)

野々市で栽培された完熟キウイをふんだんに使用した、全国でも珍しいワイン。キウイ・グレープは、ぶどうを加えることでより甘みのあるワインに仕上がりました。フルーティーな味と香りを楽しんでください。

1,760 円 / 720ml

1,210 円 / 375ml



問 野々市農業協同組合 ☎ 248-8954

認定番号第8号

日本酒 猩々 純米酒

旧北国街道沿いで酒造業を営んでいた「喜多家」で昭和50年頃まで醸造されていた日本酒「猩々」を、産官学共同で復刻したものです。多くの人に親しんでもらえるよう、当時の味を再現しつつも現代の嗜好に合う仕上がりとなっています。

2,640 円* / 1,800ml

1,320 円* / 720ml

* 1本用ケースは別売り



問 中村酒造株式会社 ☎ 248-2435

「日本酒 猩々 純米酒」は派生商品が多数！ノンアルコールの食品やグッズもありますので、お酒があまり得意ではない人もぜひ手に取ってみてください。

- ①秋あがり* ②おりがらみ* ③梅猩々* ④酒かす塩
⑤猩々最中 ⑥猩々キーホルダー ⑦猩々手ぬぐい
※①②③は期間限定のお酒です。

☎ (一社) 野々市市観光物産協会
☎ 248-7332



日本酒 猩々が楽しめる「とりあえず、猩々！」
キャンペーン開催！ 詳細は9ページへ。

猩々グッズが当たるクロスワードパズルは30ページ！

i 花と緑 ののいち 椿まつり 2025 開催！

☎ 椿まつり実行委員会事務局（地域振興課内） ☎ 227-6121

テーマ かがやき無限大 とともに育む 椿の和

日程 3月15日(土)、16日(日) **会場** 市民体育館、野々市中央公園、教育センター

椿にちなんだ作品を募集!!

題材 椿 **出品申し込みおよび搬入期間** 2月17日(月)～26日(水) 9:00～17:00
出品点数 1人1点 **作品搬入場所** 地域振興課（市役所1階）※作品搬入時に出品票の記入をお願いします。

ジュニア椿絵画展

資格	小・中学生（市民、または市内の学校・絵画教室などに通う人）	
募集種目 および 作品規格	油絵・ アクリル	4号～10号（ワク装額入り、裏面に展示用のひも）
	水彩画・ パステル画・ 版画	4つ切：394mm×545mm、8つ切：272mm×394mm （額縁・台紙はつけない。）

椿を題材とした作品展

資格	高校生以上（市民、または市内の職場・学校・美術教室などに通う人）	
募集種目 および 作品規格	日本画・ 洋画	4号～10号（ワク装額入り、裏面に展示用のひも）
	書	半切 1/2：347mm×680mm （ワク装額入り、裏面に展示用のひも）
	写真	4つ切：254mm×305mm （ワク装額入りまたはパネル張り、裏面に展示用のひも）
	彫刻・工芸	制限なし

ツバキの切り花提供者を募集!!

自宅のツバキを会場に飾って
みませんか♪ 提供できる人は
連絡してください。
3月14日(金)午前中に自宅へ訪
問し、ツバキの花を採集します。



i 「とりあえず、^{しょうじょう} 猩々！」キャンペーン2025

☎ 地域振興課 ☎ 227-6160

市内飲食店が、日本酒「猩々」に合うメニューを考えた「とりあえず、猩々！セット」を期間限定販売！
「猩々1合+料理1品」が、通常よりお得な1,100円（税込み・全店舗共通）で楽しめます。何回でも注文可能です。注文した人は「猩々 おりがらみ」と「野々市ブランド認定品」が両方当たる抽選会に参加できるほか、3店舗を巡ると食事券をゲットするチャンスも！

また、参加店舗および中村酒造(株)が協力し、1セット注文ごとに100円を義援金として県酒造組合連合会へ送り、被災した能登地方の酒蔵を支援します。

日程 1月16日(木)～2月24日(月・振休)

メニュー とりあえず、猩々！セット（猩々+料理1品）

価格 1,100円（税込み）

抽選会 1セット注文ごとに1枚抽選券を渡します。当選番号は3月上旬に市ホームページで発表します。

その他 別々の店舗名の抽選券を3枚集めると、キャンペーン期間中に参加店舗で利用できる食事券1,000円分（1人1枚まで）を先着30人にプレゼント。市観光物産協会でき引き換えできます。

参加店舗

- | | |
|------------------|-------------|
| ○ごちそうこよみ野々市栗田店 | ○たい笑 |
| ○炭火焼き鳥とりいち | ○居酒屋のんべ |
| ○ななや | ○すし・刺身 陣笠 |
| ○昭和大衆酒場ハイカラ横丁 | ○田舎小屋 |
| ○YELL CAFE | ○カレーうどん 獅子家 |
| ○焼きとり Dining たんと | ○居酒屋こよみ |
| ○楽らく 工大前店 | ○居酒屋和傘 |
| ○手羽先唐揚・赤鶏炭焼 ぱちぱち | |



詳細は市ホームページ▶

i 市スポーツクラブ 登録クラブの募集

☎ 2月7日(金) 17:00 までにスポーツ振興課 ☎ 248-1442

市スポーツクラブは、教育委員会の認定を受けたスポーツ団体です。年間を通じて市内体育施設や学校体育施設を利用することができます（令和6年度は35クラブ）。

令和7年度の新規登録クラブを募集します。希望する団体は必要書類を提出してください。（書類は市民体育館または市ホームページ）

対 象 大学生以上の市内在住・在勤・在学の人で常時10人以上で活動するスポーツ団体
※条件を満たせば高校生以下の人も活動可

活動期間 4月1日(火)～令和8年3月31日(火)

利用可能な施設、時間など

施設	曜日・時間など	利用可能なスポーツの例
体育館	月・土曜日 19:00～22:00	バドミントン、ハンドボールなど
運動場	随時	ソフトボール、サッカーなど
トレーニングルーム	木曜日 9:00～19:00 土曜日 9:00～22:00	ダンスなど
剣道場	火・木曜日 18:00～21:00	剣道など

※活動は週1回、最大3時間です。

※上記以外の施設利用については問い合わせてください。

注意事項

- ・他クラブとの調整により、活動場所や時間が変更になる可能性があります。
- ・現在登録のないスポーツを行う団体を優先してクラブ登録します。
- ・応募多数の場合は抽選となります。

市ホームページ
はこちら▶



i らくらくエアロビクス教室

☎ 1月15日(火)～24日(金)の平日 9:00～17:00 に電話または申込書を添えて
スポーツセンター ☎ 294-5511

冬太りが気になる人、運動不足を感じているけれどなかなか体を動かす機会がない人、エアロビクスで楽しい時間を過ごしませんか。初心者も大歓迎です！

日 時 2月6日(火)～3月13日(火)の毎週木曜日 10:00～10:50（全6回）

場 所 市スポーツセンター

対 象 市内在住・在勤・在学の人

定 員 25人（先着）

参加費 1,000円（保険料を含む。初回徴収）

その他 ・申込書は市民体育館、スポーツセンター、スポーツランドに設置します。
・教室開催中の事故や傷害の補償は、主催者が加入する傷害保険の範囲とします。





市営住宅入居者募集

㊦ ㊧ 建築住宅課 ☎227-6087

子育て世帯などを対象とした地域優良賃貸住宅（中堅所得者向け）1戸の入居者を募集します。募集要項は1月1日（水・祝）から市ホームページに掲載、1月6日（月）から建築住宅課で配布します。

市ホームページ
はこちら▶



住宅の概要（「つばきの郷住宅」二日市五丁目 333 番地）

間取り	部屋番号	家賃（所得に応じて）	構造	建設年度	風呂	トイレ	ペット	駐車場	備考
2LDK	405 (4階)	45,300～ 69,000 円	鉄筋コンクリート 5階建	平成 24 年度	ユニット バス	洋式	不可	1台可	オール電化、 エレベーター有

※駐車場を使用する場合は1台につき使用料 1,600 円 / 月が必要です。2 台目は要相談。

※照明器具・空調設備・網戸・IH クッキングヒーターなどは自身で準備。

申込期間

1月8日（水）～ 31 日（金）（土日祝除く。）

8:30 ～ 17:15

入居可能日

原則、必要な手続きが終了した日の翌月 1 日以降

入居条件（全て満たすこと）

- 同居する親族がいること（単身入居不可）
- 世帯の所得月額が 158,000 円を超え 487,000 円以下（見込みを含む。）で次のいずれかに該当する世帯
 - ア 子育て世帯（18 歳未満の者または妊娠している者がいる世帯）
 - イ 新婚世帯（配偶者を得て 5 年目まで）
 - ウ 高齢者世帯（申込者が 60 歳以上でその他要件あり）
 - エ 障害者などがいる世帯

※その他詳細は募集要項を確認してください。

選 定

入居には書類審査があります。

応募者多数の場合は、市が申請書類を受理した人を対象に公開抽選を行います。

※応募者が定員に達しない場合は、2月3日（月）から随時募集を行い、定員に達し次第終了します。



IR 定期券購入者への「のっティ・のんキー共通回数乗車券」の配布

㊧ 都市整備課 ☎ 227-6118

IR いしかわ鉄道線の金沢以西延伸に伴い、沿線市町で実施する公共交通機関連携事業の一環として、鉄道とバスの相互利用の促進を目的に、IR いしかわ鉄道定期券購入者へ「のっティ・のんキー共通回数乗車券」を配布します。

対 象 IR 野々市駅を発着とする IR いしかわ鉄道定期券購入者

期 間 1月15日（水）配布開始 ※無くなり次第終了

配布場所 IR 金沢駅きっぷ売り場（IR いしかわ鉄道改札口付近）

配 布 数 100 部（1,000 円分・11 枚つづり、先着 100 人）





令和6年能登半島地震による固定資産税などの特例措置

申 問 税務課 ☎ 227-6037

令和6年能登半島地震により被災した人の生活再建を支援するため、固定資産税および都市計画税の特例措置があります。特例措置を受けるには申請が必要です。

被災代替家屋に対する固定資産税、都市計画税の減額

令和6年能登半島地震で被害を受けた家屋(以下「被災家屋」)を持っている人が、被災家屋に代わる家屋(以下「代替家屋」)を市内で取得したとき、4年間分に限り、代替家屋の固定資産税と都市計画税を2分の1に減額する特例措置があります。対象となるのは、被災家屋の床面積に相当する分までです。

提出期限 代替家屋を取得した翌年の1月31日

詳しくは市ホームページを確認してください。

市ホームページ
はこちら▶



被災代替償却資産に対する固定資産税の課税標準の特例

令和6年能登半島地震で滅失や損壊した償却資産(以下「被災償却資産」)を持っている人が、被災償却資産に代わり取得または改良した償却資産(以下「代替償却資産」)について、4年間分に限り、固定資産税の課税標準額を2分の1の額とする特例措置があります。

提出期限 代替償却資産を取得または改良を行った翌年の1月31日

詳しくは市ホームページを確認してください。

市ホームページ
はこちら▶





国民年金保険料の新たな納付方法が追加されます

申 問 日本年金機構金沢南年金事務所 ☎ 245-2311 / 保険年金課 ☎ 227-6072

国民年金保険料の口座振替・クレジットカードでの納付方法として、新たに「2年前納(4月開始)」が追加されます。4月からの「2年前納(4月開始)」を希望する場合、2月28日(金)まで(必着)に提出してください。口座確認に時間を要するなどの理由で、4月末の振替が行えない場合があります。余裕を持った提出をお願いします。

申し込み方法 以下のいずれかで申し込んでください。

書類を提出	オンライン
「国民年金保険料口座振替納付(変更)申出書」または「国民年金保険料クレジットカード納付(変更)申出書」を年金事務所へ提出	ねんきんネットで申し込み ※クレジットカード納付の申し込みは、オンラインではできません。 ねんきんネット はこちら▶  申請手順 はこちら▶ 

「2年前納」と「2年前納(4月開始)」の違い

2年前納	初回振替時に当月分から翌年度3月分の最大24カ月分の保険料をまとめて納付。
2年前納(4月開始)	初回振替時から当年度3月分までは毎月納付。その後、次に迎える最初の4月末に翌々年度3月分までの24カ月分の保険料をまとめて納付。



SDGs カードゲームを活用した社員研修を開催してみませんか？

④ ⑤ 市 SDGs 推進協議会（運営：株式会社 LODU） ☎ 070-1451-6405

SDGs の認知や理解、取り組みは進んでいるものの、どのように実践すべきか悩んでいる組織も多いのではないのでしょうか。そこで、組織内での SDGs の取り組みや新たな事業のアイデア創出を支援することを目的として、ゲーミフィケーション教材（カードゲーム）を活用した SDGs 研修を開催します。参加者が主体的に理解を深め、実務に生かせる内容となっており、1 人からでも参加できる「一般参加枠」と、社内研修として実施する「団体参加枠」があります。参加費、実施費用はかかりませんので、ぜひ参加してください。

詳細は
こちら▶



一般参加枠

日時	申込期限
1 月 29 日(水) 13:30 ~ 16:00	1 月 27 日(月) 17:00 まで
2 月 19 日(水) 13:30 ~ 16:00	2 月 17 日(月) 17:00 まで
3 月 12 日(水) 19:00 ~ 21:20	3 月 10 日(月) 17:00 まで

場 所 にぎわいの里ののいち カミーノ
対 象 市内の企業・団体に所属する人
定 員 各 24 人（先着）

申し込みはこちら▶



団体参加枠

日 時 希望日程で調整、約 2 ~ 3 時間
場 所 公共施設など
対 象 市内の企業・団体
募 集 数 5 団体程度
定 員 1 団体につき 12 ~ 40 人程度
申込期限 2 月 28 日(金)まで

申し込みはこちら▶



白山市・野々市市合同企業説明会 参加企業募集

⑤ ⑥ 1 月 17 日(金)までに白山市商工課 ☎ 274-9542

地元企業に就職を希望する学生などを対象に企業説明会が開催されます。人材確保のための PR にぜひ活用してください。

日時 3 月 16 日(日) 9:00 ~ 16:00

場所 白山市民交流センター（白山市）

対象 白山市、野々市市に就業場所があり、正社員として採用予定がある企業

④ 二次元コードから必要事項を入力し、申し込んでください。

二次元コード
はこちら▶



入札関係書類の提出

④ ⑤ 企画財政課 ☎ 227-6032

令和 7・8 年度 競争入札参加資格申請（定期申請）

市が発注する建設工事および測量業務等（測量・設計・建設コンサルタント業務など）の競争入札に参加を希望する場合は、1 月 6 日(月)~ 2 月 5 日(水)に手続きをしてください。必要な書類など詳細は、市ホームページを確認してください。

市ホームページはこちら▶



令和 7 年度 主観的事項に関する調査票

主観的事項に関する点数の加算を希望する場合は、調査票を提出してください。必要な書類など詳細は、市ホームページを確認してください。

対 象 者 市内に主たる営業所（本店）を置く建設工事業者

提出期間 1 月 6 日(月)~ 2 月 5 日(水)

提出書類 調査票および添付書類

提出方法 専用申請フォーム（LoGo フォーム）

有効期間 4 月 1 日(火)~ 令和 8 年 3 月 31 日(火)

i 令和6年度市職員採用試験

☎ 1月17日(金)までに二次元コード / ☎ 秘書課 ☎ 227-6022

試験区分 令和7年4月1日採用

区分	採用人数	職務内容	受験資格
建築(4)	2人	主として建築部門における事務および専門業務	昭和56年4月2日以降に生まれ、次のいずれかに該当する人 ①短期大学・高等専門学校以上で建築に関する科目を修め、建築に関する実務経験を3年以上有する人 ②1級または2級建築士の資格を有する人

試験日程 1月29日(水)、31日(金)のどちらかを選択

試験会場 市役所

※詳細は市ホームページまたは秘書課

市ホームページはこちら▶



i 文化会館フォルテ 貸館受け付け

☎ 文化会館フォルテ ☎ 248-8000

4月1日(水)の文化会館フォルテ リニューアルオープンに向け、貸館の受け付けを再開しています。会館耐震補強工事のため、抽選受付(窓口での貸館申し込み)は以下の日時に限ります。その他、詳細はホームページを確認してください。

ホームページ
はこちら▶



抽選受付(窓口での貸館申し込み)

抽選受付日	抽選対象日程
2月1日(土) 9:30 開館・受け付け開始、10:00 抽選	令和8年2月1日(日)～2月28日(土)
3月1日(土) 9:30 開館・受け付け開始、10:00 抽選	令和8年3月1日(日)～3月31日(水)

※正面玄関は施錠されています。西側通用口から入ってください。

※上記抽選受付日以外は、空き状況確認・予約など電話で問い合わせてください。

通常受付(電話のみ)

受付日により、予約可能日が異なりますので注意してください。

受付日	予約可能日
2月2日(日) 9:30～	令和8年2月28日(土)まで
3月2日(日) 9:30～	令和8年3月31日(水)まで



野々市市民劇団 劇団 nono 第 15 回定期公演



おばあちゃんの 古時計

演出・脚本 中川誠

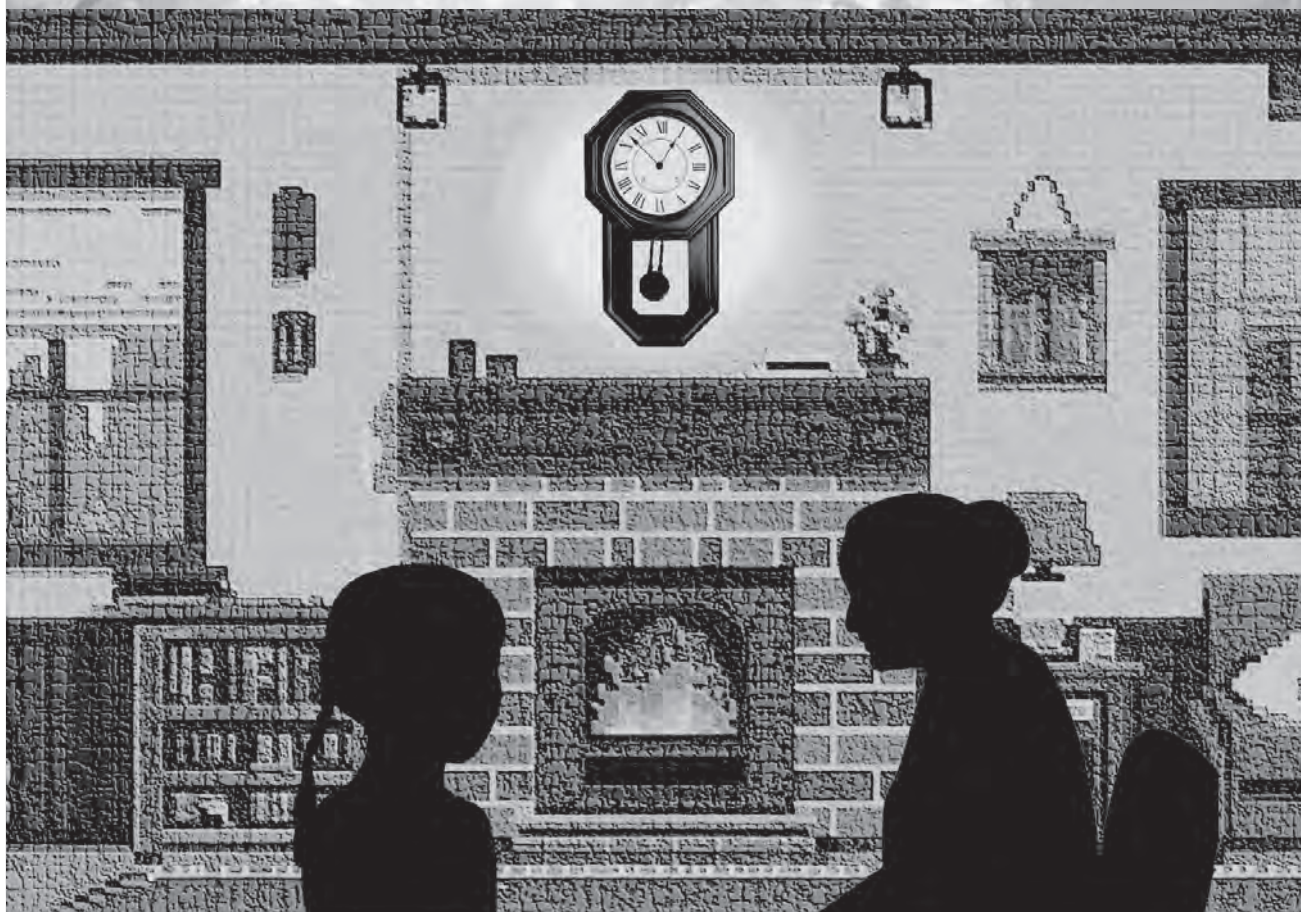

おばあちゃん一人、暖かい部屋でのんびり過ごしていた。
今は動いていない時計と一緒に。そこに孫娘がやってきた。
「おばあちゃん、この時計はどうして動いていないの？」
おばあちゃんと古時計はいったいどんな風に過ごしてきたのでしょうか？
いつの間にか現れた時計の精霊といっしょにおばあちゃんの過去を辿るお話。

2月9日（日） 11:00～ / 15:00～

にぎわいの里のいちカミーノ ホール（本町2-1-20）

一般 1,000円 高校生以下 500円 未就学児 無料

※定員に達した場合、予約を締め切らせていただきます ※当日受付はいずれも300円増し

【予約・お問合せ】野々市市文化会館フォルテ TEL 248-8000

現在フォルテは耐震補強工事で休館しています。敷地内は立入りできませんのでご注意ください。

主催：（公財）野々市市情報文化振興財団 / 劇団 nono

予約は
コチラ



イベント



本町地区

◎オトナのスマホ教室「防災・詐欺メール防止編」

災害や詐欺に備えてスマホの活用法を学びましょう！ 防災情報の取得方法や二次元コードの読み取り、詐欺や迷惑メール対策を講師が分かりやすく教えます。

日時 1月23日(木)午前10時30分～午後0時30分

場所 にぎわいの里のいちかみー

講師 ソフトバンク(株)認定講師

対象 本町地区住民

定員 20人(先着)

④ 1月8日(水)午前9時から野々市公民館

◎食肉セミナー③「うちで簡単!! 本格中華料理!!」

日時 1月28日(火)午前10時30分～午後1時

場所 にぎわいの里のいちかみー

メニュー 能登豚のキウイビネガー炒め、国産牛バラのあんかけ焼きそば、豚ヒレの唐揚げ酒かす塩風味

講師 高島篤氏(金沢国際ホテル副料理長)

対象 本町地区住民

定員 16人(先着、食肉セミナー

①・②に参加した人は申し込みできません。

参加費 千円

持ち物 エプロン、三角巾、手拭きタオル、マスク、筆記用具

④ 1月9日(木)午前9時から参加費を添えて野々市公民館

☎248・0521

富奥地区

◎推し活探し⑦冬の体調管理に「ピラティス体験」

運動不足になりがちな冬！ 免疫力アップ、姿勢改善に効果のあるピラティスを体験しませんか。体験後はティータイトムでほっこりしましょう。

日時 1月25日(土)午後2時～3時30分

場所 富奥防災コミュニティセンター

講師 山下泰明氏(MY BASE主宰)

対象 富奥地区住民

定員 15人(先着)

持ち物 飲み物、ヨガマットまたはバスタオル

④ 1月8日(水)午前9時から富奥公民館

◎推し活探し⑧「マイ味噌作り」

「推し活探し」の第8弾は、自分で作ることを楽しむ発酵食のみそ作り。初心者でも大丈夫！ チャレンジしませんか。

日時 2月15日(土)午後1時～4時

場所 富奥防災コミュニティセンター

講師 中村貞子氏(いしかわ食育コーディネーター)他

対象 富奥地区住民

定員 10人程度(先着)

参加費 1800円(当日徴収)

持ち物 筆記用具、エプロン、三角巾、手拭きタオル、5リットの容器、ゆでた大豆(申し込み後に大豆を渡します)

④ 1月10日(金)午前9時から富奥公民館

☎248・0829

郷地区

◎スマホ教室「LINEマスター編」&GO!郷カフェ

LINEのできる事、活用方法を講師が分かりやすく教えます。

日時 1月17日(金)午前10時30分～午後0時30分

場所 郷公民館

講師 ソフトバンク(株)認定講師

対象 郷地区住民

定員 20人(先着)

④ 1月7日(火)午前9時から郷公民館

◎英数学習塾

成果が出やすい英語、数学を得意科目にしましょう。

日時 1月25日(土)、2月1日(土)、8日(土)、15日(土)、22日(土)午後1時30分～4時

場所 郷公民館

講師 常田功二氏(金沢工業大学客員教授)

対象 中学生の郷地区住民

定員 各回15人(先着、複数回参加可能)

持ち物 自習教材(英数)など

④ 1月7日(火)午前9時から郷公民館

◎北國新聞社白山印刷センター見学&GO!郷カフェ

作業ロボットなどで完全自動化されたセンター内を見て回り、最新の新聞印刷工程を見学します。見慣れた新聞の違った一面が見られるかも！ 公民館からの往復はマイクロボバス、戻ってからはカフェタイムを楽しみます。

日時 2月5日(水)午後0時50分～3時

集合場所 郷公民館

対象 郷地区住民

定員 20人(先着)

④ 1月17日(金)午前9時から郷公民館



◎町内対抗ボウリング大会

日時 2月15日(土)午後7時開始

(午後6時30分受け付け開始)

場所 レジャーランボルギーネ藤江店
(金沢市)

対象 高校生以上の郷地区住民

定員 1町内会3チームまで

参加費 1チーム3千円(当日徴収)

※シューズ代は自己負担

チーム編成 1チーム3人(男女
問わず)

※詳細は各町内会へ案内し、結
ネットにも掲載。

Ⓔ 各町内会を取りまとめ、1
月14日(火)午前9時～2月7日(金)午
後5時までに郷公民館

☎248・0250

押野地区

◎麻雀大会

日時 2月2日(日)午前9時30分開
始、午後0時30分終了予定

場所 押野公民館

対象 18歳以上の押野地区住民

定員 1町内会2チームまで

参加費 4千円(当日徴収、弁当
代含む。)

チーム編成 1チーム4人

Ⓔ 個人または各町内会を取りま
とめ、1月24日(金)午後5時までに

押野公民館

◎「ほんわかあったか」身体に
優しい2月の料理教室

正月に使い切れなかった食材が

活用できる、心も体も温まるメ
ニューを作ります。

日時 2月15日(土)午前10時開始、
午後1時終了予定

場所 押野公民館

メニュー ①おもちゃ中華おこ
わ②豚肉と白菜の塩こうじ
蒸し③れんこんとブロッコ
リーのきんぴら(スープ付き)

講師 金野範子氏

対象 押野地区住民

定員 8人(先着)

参加費 800円(当日徴収)

持ち物 筆記用具、三角巾、エプロ
ン、マスク、手拭きタオル

女性センター

◎和紙で作る「お雛様」

どの場所にも飾れる立体の「お
雛様」を作ります。

日時 1月21日(火)午後1時30分～
3時30分

場所 女性センター

講師 米村政子氏(日本折紙協会
公認講師)

対象 市民

定員 15人(先着)

参加費 300円(当日徴収)

Ⓔ 1月8日(水)午前9時から女性
センター

◎くすりと健康くすくすりサロン

おくすり手帳の管理と使い方、

薬の飲み合わせや生活習慣を見直
しませんか。骨強度測定もします。

日時 2月4日(火)午後1時30分～
3時

場所 女性センター

講師 金沢大学薬学部教授・学生

対象 市民

定員 20人(先着)

Ⓔ 1月10日(金)午前9時から女
性センター

☎246・0810

おきらくの会

津幡町を中心に活動するアマ
チュア落語家集団「おきらく」
が古民家で落語を披露します。公
演後、ドリンク片手に「おきらく
ご」の皆さんと交流も楽しめます。

日程 2月15日(土)

時間 〈落語〉午後2時～3時
〈歓談〉午後3時～4時

※時間は目安です。

場所 郷土資料館NONO

定員 25人程度

入場料 500円

郷土資料館NONO

「おきらく」のページ

は「うち」

Ⓔ 1月7日(火)午前10時から郷
土資料館NONO

☎246・2672

(一社)市観光物産協会

☎248・7332

手打ちラーメン作り

手打ちラーメンと簡単なシュー
マイを作って温まりませんか。親
子や友達も大歓迎!

日時 1月26日(日)午前10時30分～
午後2時30分

場所 にぎわいの里のいちカ
ミーン

定員 15人(先着)

参加費 1人800円(当日徴収)

持ち物 エプロン、三角巾、マス
ク、手拭きタオル、飲み物

Ⓔ 市民活動団体「わ」きた

☎wa.may29.2021@gmail.com

募集

野々市カメラア野球

令和7年度の野球チームメン
バーを募集中です。女性メンバ
ーも歓迎します。一緒に野球をし
ましょう。

対象 市内在住で次の年齢の人

【寿野球】40～59歳

【還暦野球】60歳以上

会費 年間1万円

その他 4～10月は月に1回試合
があります。

Ⓔ 【寿野球】多村

☎090・1638・4611

【還暦野球】木川

☎090・2377・9679

水中エアロビクス

音楽に合わせて水中で運動をします。まずは体験してみませんか。

日時 毎週金曜日午前10時～11時30分

場所 市スポーツランド

会費 月額2千円

その他 会費のほか、入会金・スポーツ保険料がかかります。

申込 〆 アクアビクス2000 北川 〆 090・3888・7278

案内

償却資産申告

法人または個人で工場や店舗などの経営や、駐車場やアパートの貸し付けなどを行っている場合、償却資産の申告が必要です。

提出期限 1月31日(金)

提出先 税務課(郵送・電子申請可)

賦課期日 令和7年1月1日

対象資産 土地および家屋以外の構築物・建物附属設備、機械および装置、工具・器具・備品などの事業用資産

詳細はこちら



税務課 〆 227・6037

青色決算説明会

青色申告の対象者向けに、令和6年分の確定申告の留意事項や税制改正などの内容を説明します。

日時 1月28日(火)午後2時～4時

場所 にぎわいの里ののいちカミーン

※確定申告書の提出は受け付けていません。

松任税務署 〆 276・2746

書かない×確定申告

◎マイナンバーカードでe-Tax「確定申告書等作成コーナー」なら、金額などを入力するだけで自動計算で申告書が完成！

確定申告書等作成コーナーはこちら



松任税務署

〆 276・2345

ごみ減量化に協力を

松任石川環境クリーンセンターでは、1月中旬から3月中旬にかけて焼却施設の定期点検整備を実施します。ごみの収集は通常どおり行われますが、期間中の一部では、全ての焼却炉が休止し、ごみの焼却ができなくなります。

能登半島地震の災害ごみの受け

入れも想定されるため、1～3月中はより一層の減量化と分別に協力をお願いします。

白山野々市広域事務組合

〆 276・1362

白山警察署からのお知らせ

◎1月10日は110番の日！正しく使おう110番！

【通報のポイント】

①何があったか(交通事故・泥棒など)

②いつあったか(何時ごろ)

③どこであったか(町名・番地や目立つ建物など)

④犯人は(特徴・逃走方向など)

⑤今どうなっているか(被害の状況・事故の様子)

⑥あなたの住所・名前・電話番号(事件・事故との関係など)を落着いて伝えてください。

※緊急時以外の各種相談などは#9110(警察安全相談室)または最寄りの警察署へ

白山警察署

〆 216・0110

ときわ病院無料個別相談

日時 ①1月11日(土)②2月8日(土)③3月8日(土)午前9時30分～10時30分

場所 ときわ病院

内容 ①認知症における家族の関わりについて②障害福祉

サービスについて③デイケアオープンDay「精神科デイケアをご存知ですか」

※詳細はときわ病院ホームページ

ホームページはこちら



ときわ病院

〆 248・9502

終活サロン(談話室)

日時 ①1月16日(木)②2月20日(木)③3月20日(木・祝)午後1時30分～3時

場所 ①②にぎわいの里ののいちカミーン③有トレードハウス

内容 ①くすりと上手につきあう健康法②最近の介護施設情報を知る！③生活習慣病の予防(健康に良い食生活)

ののいち終活協議会

〆 294・8100

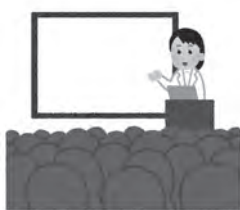



学びの杜ののいち カレードからのお知らせ

休館日：毎週水曜日、12/29～1/3 開館時間：9:00～22:00 ④ ⑤ ☎ 248-8099

特集展示

一般向け

snow snow snow

しんと降り続く夜の雪、陽光にキラキラ輝く雪片。雪はいくつもの表情を持っています。その結晶は一つとして同じものはありません。そんな冬の風物詩をテーマにさまざまな本をそろえました。静かに降り積もる雪のように心穏やかな時間を、お気に入りの1冊と共に過ごしてみては。

ピックアップ



『世界の雪景色』
海野 弘／解説
パイ インター
ナショナル

ヤングアダルト向け

妖しくも美しき世界への招待

夢かうつつか、空想的で不可思議な出来事。この世のものではない、異類異形のものたち。美しい言葉でつづられた艶麗^{えんれい}耽美^{たんび}な作品を収集してみました。はかなく秘密であふれた幻想世界をどうぞ堪能してください。

イベント情報

日 時	イベント名	対象など
1月11日(土)・18日(土)・19日(日)・ 25日(土)・26日(日)・2月1日(土) 10:30～11:00	こどもおはなし会	対象 / 3～5歳
1月12日(日)10:30～11:00	えいごのおはなし会	対象 / 3歳以上
1月12日(日)13:30～16:00	カレードシネマ図書館上映会 『種まく旅人 華蓮のかがやき』	対象 / 誰でも 定員 / 50人
1月14日(火)・21日(火)・2月4日(火) 10:30～11:00	あかちゃんおはなし会	対象 / 0～2歳
1月25日(土) ① 14:00～14:30 ② 16:00～16:30	カレードステージvol.1 「さんびきのこぶたと」(親子向け演劇) 出演 / 劇団羅針盤	対象 / 0歳～小学生の子どもと保護者 定員 / 各回50人 ④ 受付中
2月9日(日)13:00～15:30	お料理教室 「チョコレートに恋して」 (ブラウニー・クッキーなどのお菓子づくり)	対象 / 大人 定員 / 16人 参加費 / 1,500円 ④ 1月19日(日)申込開始
2月23日(日)14:00～15:00	かがく実験教室 「浮いたり沈んだりふしぎだね」	対象 / 小学生(2年生以下保護者同伴) 定員 / 10人 参加費 / 500円 ④ 1月26日(日)申込開始

出張



カミーノ de パソコン教室

場所：にぎわいの里ののいち カミーノ ④ ⑤ 文化会館フォルテ (9:00～17:00 ※電話のみ) ☎ 248-8000

コース・料金	日時	対象	主な内容
ワード2019入門 (6,000円)	1/9、16、23、30(休) 10:00～12:00	初級者 6人	ワードの基本操作、一般的な文書の作成、表入り文書の作成、写真入り文書の作成

2月のカミーノ de パソコン教室は休講

※各講座で使用するパソコンのOSはWindows10、Officeのバージョンは2019 (料金はテキスト代含む。)
「パソコン・IT なんでも相談窓口」(要予約)をパソコン教室開催日にカミーノで実施します。

子育て応援ひろば

1月号(1/6~2/5)



◀開館時間など詳細は市ホームページで確認してください。



施設ごとの予定は子育て支援情報サイト「HUG NET」で!▶

日	開始時間	予約	行事	対象	定員	問い合わせ
随時	随時	要	子育て相談(個別相談)	未就園児親子	—	⑤支和
毎週(月)	8:30	—	双子ちゃんデー(13:00まで)	多胎児親子	—	①支菅
毎週(火)	10:00	—	家庭教育サポーター子育てウェルカム広場 場所/学びの杜ののいち カレード ☎ 227-6116	誰でも	—	生涯学習課
毎週(水)	8:30	—	赤ちゃんデー	0歳児	—	①支菅
	10:00	—	ののベビークラブ	未就園児親子	—	④つ児
毎週(木)	9:00/13:00	—	赤ちゃんデー	0~1歳6か月児	—	②支は
毎週(金)	11:00	—	お話の日 ※24日(金)はプレミアム	未就園児親子	—	①支菅
6(月)	随時	—	発育測定	未就園児親子	—	④支ふ
	10:30	要	楽しいパネルシアターの会	未就園児親子	6組程度	⑨支あわ
	13:00	—	旗源平大会	小学生	—	④つ児
	13:30	要	新年会 参加費/300円	小学生以上	20人	③ふ児
6(月)・7(火)	15:00	—	おしのっこクラフト「1月カレンダーづくり」	小学生以上	各30人	②押児
6(月)~8(水)	随時	—	発育測定デー	未就園児親子	—	①支菅
6(月)~10(金)	9:00	—	お正月あそび	未就園児親子	各6組程度	⑧支ブ
7(火)	10:00/11:00	要	お楽しみ新年会	未就園児親子	各8組	③支エ
	13:30	要	第5回ふじひらスマブラ大会	小学生以上	14人	③ふ児
	14:00	—	かるた大会	小学生	—	①中児
	14:00	要	新春茶会	小学生	20人	④つ児
8(水)	随時	—	発育測定	未就園児親子	—	④支ふ
	9:30/10:30	要	ベビママヨガ 参加費/500円	首すわり頃~1歳児	各5組	⑦支あお
	9:30/11:00	要	作ってhappy!「くねくねへビ」	未就園児親子	各8組	③支エ
	10:30	要	ぴよぴよランド	未就学児親子	8組	③ふ児
	10:30	—	お話ルーム	未就園児親子	—	②支は
	16:00	—	空き缶積み大会	小学生以上	—	②押児
9(木)	16:30	—	小学生会議	小学生	—	④つ児
	9:00	—	ベビーデー	0歳児	—	③支エ
	10:30	要	お話の会	未就園児親子	6組程度	⑨支あわ
	10:45	—	おはなしだいすき	未就学児親子	—	②押児
9(木)・10(金)	11:00	—	フルート演奏	未就学児親子	—	②押児
	随時	—	看護師による健康相談	保護者	—	③支エ
	随時	—	身体計測	未就園児親子	—	③支エ
10(金)	9:00	要	書初めあそび	未就園児親子	8組	④支ふ
	9:30	—	あかちゃんの日	0歳児	—	⑦支あお
	10:00	要	掛け軸づくり ☎ 前日までに電話 ☎ 248-6210	未就園児親子	5組	ヴィテンSMC こども園
	10:30	—	子育てサロン「セルフコントロール」	保護者	—	⑤支和
	11:00	—	絵本と紙芝居	未就学児親子	—	①中児
11(土)	16:00	要	楽しい将棋教室	小学生以上	3人	③ふ児
	10:00	—	どすこいクラブ	小学生	—	④つ児
	13:00	—	おはなしのとびら	幼児・小学生	—	③ふ児
14(火)	9:30	—	1歳児さんの日	1歳児	—	⑦支あお
	10:00	要	お話ランド	未就園児親子	10組	③支エ
	10:30	—	おはなしホットタイム	未就園児親子	—	④つ児
	10:30	—	絵本の日	未就園児親子	—	⑤支和
14(火)~17(金)	10:30	要	フレッシュタイム!	未就園児親子	6組程度	⑨支あわ
	15:00	—	ちゅうおうタイム~縄跳び記録会~	小学生	—	①中児
15(水)	10:00/11:00	要	セレクトマッサージ 参加費/500円	保護者	各3人	③支エ
	10:30	要	ベビー&キッズマッサージ	1か月健診後~未就園児	5組	⑥支ア
15(水)・16(木)	午前中	—	おしのクラフト「節分、オニ飾りづくり」	未就学児親子	—	②押児
	15:00	—	おしのクラフト「節分、オニ飾りづくり」	小学生以上	—	②押児
16(木)	9:00	—	ベビーデー	0歳児	—	③支エ
	9:30/10:30	要	ベビーリトミック 参加費/500円	4か月児以上	各8組	⑦支あお
	10:00	—	お話を楽しむ日	未就園児親子	5組程度	⑧支ブ
	10:30	要	0歳からのふれあいリトミック 参加費/1,000円	未就学児親子	10組	③ふ児
	11:15	—	おはなしのとびら	未就学児親子	—	③ふ児
17(金)	10:00	—	おはなし会	未就園児親子	—	⑦支あお
	10:00	—	身体測定&発達相談(看護師兼保健師)	未就園児親子	10組程度	⑧支ブ
	10:30	—	親子ふれあいあそび	未就園児親子	—	⑤支和
	11:00	—	絵本と紙芝居	未就学児親子	—	①中児
	16:00	要	楽しい将棋教室	小学生以上	3人	③ふ児
18(土)	10:00	—	クリーン大作戦	誰でも	—	③ふ児
20(月)	9:30	—	大きくなったかな	未就園児親子	—	⑦支あお
	10:00	要	看護師のお話「嘔吐(おうと)時の対応」	保護者	20人	③支エ
	10:00/10:30	要	ママのリラックスタイム	保護者	各4人	⑤支和

日	開始時間	予約	行事	対象	定員	問い合わせ
20 (月)	10:30	—	お話の会	未就園児親子	—	④支ふ
	10:30	要	楽しいパネルシアターの会	未就園児親子	6組程度	⑨支あわ
21 (火)	10:00	要	絵本読み聞かせ・座談会 ④ 1/15 (火)までに電話 ☎ 248-2320	0～1歳児	4組	ほりうち こども園
	10:30	要	親子で遊ぼう♪「節分製作」 (つばきの郷児童館・子育て支援センターアリス合同行事)	未就園児親子	10組 5組	④つ児 ⑥支ア
22 (水)	9:30/10:30	要	ベビママヨガ 参加費/500円	首すわり頃～1歳児	各5組	⑦支あお
	9:30/11:00	要	作って happy! 「くねくねへび」	未就園児親子	各8組	③支工
	10:00	要	ベビーピクス 参加費/300円	0歳児	10組	①支菅
	10:30	要	ぴよぴよランド	未就学児親子	8組	③ふ児
	10:30	要	赤ちゃんを迎える前と後の講座	保護者	6人程度	⑤支和
	16:30	—	どすこいクラブ	小学生	—	④つ児
22 (水)・23 (木)	9:00/13:00	—	身体測定	未就園児親子	—	②支は
	午前中	—	ちゅうおうクラフト「節分飾り」	未就学児親子	各10組	①中児
	15:00	—	ちゅうおうクラフト「節分飾り」	小学生	各10人	①中児
22 (水)～24 (金)	15:30	要	ふじひらランド～アクアビーズ体験会～	小学生	—	③ふ児
23 (木)	9:30	—	2歳児さんの日	2歳児	—	⑦支あお
	10:00	要	ベビーマッサージ 参加費/500円	3～10か月児	10組	③支エ
	10:30	要	製作ごっこ	未就園児親子	6組程度	⑨支あわ
	10:45	—	おはなしだいすき	未就学児親子	—	②押児
	13:00	要	赤ちゃん相談	未就園児親子	—	②支は
24 (金)	9:30/10:15	要	ハイハイレース	ハイハイ期	各12組	⑧支ブ
	10:30	要	誕生会	未就園児親子	—	④支ふ
	16:00	要	楽しい将棋教室	小学生以上	3人	③ふ児
	16:00	要	わくわく製作「節分製作」	小学生	10人	④つ児
27 (月)・28 (火)	10:00	要	季節の手形アート「冬」 参加費/100円	未就園児親子	各6組	⑤支和
27 (月)～2 / 5 (水)	15:00	—	おしのっこクラフト「2月カレンダーづくり」	小学生以上	30人	②押児
28 (水)	9:30	—	あかちゃんの日	0歳児	—	⑦支あお
	10:00	要	いっしょにあそぼう ④ 前日までに電話 ☎ 248-6210	未就園児親子	20組	ヴィテンSMC こども園
	10:00	要	誕生会	未就園児親子	—	②支は
	10:00	要	ベビママヨガ	首すわり頃～ 1歳6か月児	4組	⑥支ア
	10:30	要	ふれあいあそび	未就園児親子	10組	①支菅
	10:30	要	フレッシュタイム!	未就園児親子	6組程度	⑨支あわ
	9:30/11:00	要	工作しよう! 「鬼のお面作り」	未就園児親子	各8組	③支エ
28 (水)・29 (木)	9:00/13:00	要	せつぶん製作	未就園児親子	各8組	②支は
	9:30	要	節分製作 参加費/100円	未就園児親子	8組	④支ふ
	10:30	要	誕生会	未就園児親子	—	⑥支ア
30 (金)	9:00	—	ベビーデー	0歳児	—	③支エ
	9:00/13:00	要	せつぶん製作	0～1歳6か月児	各8組	②支は
	10:30	要	エンジョイ! リトミック	未就学児親子	15組	①中児
	10:30	要	お話の会	未就園児親子	6組程度	⑨支あわ
	10:45	—	おはなしだいすき	未就学児親子	—	②押児
	11:00	—	ちびっこお誕生会	未就学児親子	—	②押児
31 (金)	9:30/11:00	要	豆まき会	未就園児親子	各20組	③支エ
	10:30	要	ララ・ムジカ～親子 De 音遊び～ 参加費/300円	未就園児親子	10組	④つ児
	16:00	—	トランポリン	小学生以上	—	④つ児
2 / 3 (月)～5 (水)	随時	—	発育測定デー	未就園児親子	—	①支菅
2 / 4 (木)	10:00	—	健康講座「生活リズムについて」	未就園児親子	—	①支菅
	10:30	—	おはなしホットタイム	未就園児親子	—	④つ児
2 / 4 (木)・5 (金)	10:00	要	フォトコラージュ製作「バレンタイン」	未就園児親子	8組	③支エ
	15:00	—	ちゅうおうタイム～アイロンビーズ～	小学生	—	①中児
2 / 5 (金)	10:30	要	ぴよぴよランド	未就学児親子	8組	③ふ児
	16:00	—	小学生会議	小学生	—	④つ児

今月号から子育て応援ひろばに「子育て支援センターあわだ」が仲間入りしました!

栗田に新しくできた、あわだ総合福祉センター内の子育て支援センターです。

(住所: 栗田一丁目126番地 ☎ 225-6353)

あそびにきてね!



— 問い合わせ先 —

- | | | | |
|-----------------|------------|-----------------|------------|
| ①中央児童館 | ☎ 248-5325 | ④子育て支援センターふじひら | ☎ 246-1181 |
| ②押野児童館 | ☎ 248-9666 | ⑤子育て支援センター和光 | ☎ 272-8405 |
| ③ふじひら児童館 | ☎ 214-6125 | ⑥子育て支援センターアリス | ☎ 294-2525 |
| ④つばきの郷児童館 | ☎ 248-2111 | ⑦子育て支援ひろば あおぞら | ☎ 246-3320 |
| ①子育て支援センター菅原 | ☎ 248-4634 | ⑧子育て支援センタープルチーノ | ☎ 225-5643 |
| ②子育て支援センターはくさん | ☎ 248-7122 | ⑨子育て支援センターあわだ | ☎ 225-6353 |
| ③子育て支援センターエンジェル | ☎ 248-2888 | | |

なかよしの日

- 1/15 (水) ミドリ富陽 ☎ 225-5640
1/16 (木) ほりうち ☎ 248-2320
1/21 (火) つばき ☎ 248-1155
1/22 (水) 中央 ☎ 248-0240
1/23 (木) 御経塚 ☎ 248-0181

未就園児親子で遊びに来てね♪
★時間は各施設のホームページなどで確認してください。

▶休日在宅当番医・休日当番薬局

※受診の際は、事前に電話で相談してください。

診療時間 9:00～12:00

[医療機関・薬局によって診療時間などが変更している場合があります。各医療機関に事前に確認してください。]

※内…内科、外…外科、小…小児科、薬…薬局

日	科	医療機関	所在地	電話番号	日	科	医療機関	所在地	電話番号
1月12日(日)	内	押野医院	押野六丁目 160	246-1411	1月26日(日)	内	つじ川内科クリニック	位川 251	294-2221
	内	安原医院	白山市田中町 242	275-2008		内	さなだクリニック	白山市鶴来古町ワ7	272-1138
	外	小村整形外科	扇が丘 488	259-5656		内	ながしまクリニック	白山市北安田町 972-1	275-1115
	小	むとう小児科医院	白山市宮永市町 65-2	275-7887		内外	矢ヶ崎外科医院	白山市徳丸町 597	275-5166
	薬	クスリのアオキ松任新旭薬局	白山市新田町 35-1	274-2626		小	清水こどもクリニック	上林四丁目 509	227-0055
1月13日(月・祝)	内	吉光内科医院	西部中央土地区画整理事業施行地区 21 街区 1 番	248-7788	2月2日(日)	薬	なの花薬局美川店	白山市美川和波町カ 128-3	256-2859
	内	石倉内科医院	白山市倉光七丁目 41	274-3800		内	なかざわ腎泌尿器科クリニック	新庄六丁目 445	248-2488
	内外	津山クリニック	白山市北安田町 1270	276-5501		内	織田内科クリニック	白山市鶴来本町三丁目 11	273-9100
	小	つばきの郷こどもクリニック	徳用三丁目 330	294-3725		内	ぱんどう内科・呼吸器クリニック	白山市布市一丁目 113	277-6211
	薬	アイン薬局松任店	白山市平松町 74-2	276-6913		外	船木医院	太平寺四丁目 71	248-6686
1月19日(日)	内	やまかわ内科クリニック	藤平田一丁目 472	246-6650	2月9日(日)	小	南ヶ丘病院	西部中央土地区画整理事業施行地区 56 街区 1 番	256-3366
	内	岡村内科医院	白山市千代野東五丁目 5-4	276-8851		薬	クスリのアオキ御経塚あやめ薬局	御経塚三丁目 159	240-6686
	内	きりの里診療所	白山市河内町きりの里 63-1	272-8163					
	外	ののいち整形外科脊椎外科クリニック	白山町 5-21	256-2030					
	小	川北こどもクリニック	白山市山島台一丁目 1-1	274-7224					
	薬	キリン堂押野薬局	押野六丁目 62	294-8806					

◎金沢広域急病センター（金沢市西念三丁目4-25 ☎222-0099）は年中無休（小児科・内科19:30～23:00）で受診できます。

◎休日当番医は変更する場合があります。最新情報は、新聞や白山ののいち医師会または市ホームページで確認してください。

◎休日夜間の救急指定病院の問い合わせについては、白山野々市広域消防本部（☎276-1119）または野々市消防署（☎248-9119）まで。

▶健康カレンダー

📍 健康推進課(保健センター内) ☎248-3511 会場:保健センター

行 事 名	対 象	開 催 日	受付時間
4 か月児健康診査	R 6. 9 月後半生まれ	2 月 6 日(木)	対象者に送付する通知で日程・受付時間などを確認してください。
	R 6.10 月前半生まれ	2 月 20 日(木)	
7 か月児相談	R 6. 7 月生まれ	2 月 14 日(金)、27 日(木)	
10 か月児相談	R 6. 4 月生まれ	2 月 5 日(水)、19 日(水)	
1 歳 6 か月児健康診査	R 5. 7 月生まれ	2 月 4 日(火)、18 日(火)	
3 歳 4 か月児健康診査	R 3.10 月生まれ	2 月 13 日(木)、25 日(火)	
オンライン相談	妊娠中から生後 1 歳ごろまでの保護者などを対象に実施します。 市ホームページを見てください。		
プレパパママクラス	妊娠 5 ～ 8 か月の妊婦とその家族	2 月 28 日(金) 9:30～11:00 ※ 2 月 25 日(火)までに要予約 ※詳しい参加条件は市ホームページを確認	
生活習慣病予防健康・栄養相談	市民	2 月 12 日(水) ①9:30 ②10:15 ③11:00 ※ 2 日前までに要予約	



今月の納期限

市税などの納付は、市指定金融機関およびゆうちょ銀行の口座振替（自動払込）を利用してください。納税などにお困りの人は相談してください。

保 育 料	1月27日
市 県 民 税	
国民健康保険税	
後期高齢者医療保険料	1月31日
介 護 保 険 料	
上・下 水 道 料	



11月の事故災害状況

() は前年同月比

交 通	件 数	8 件(-10)
	死 者	0 人(±0)
	負傷者	8 人(-11)
火 災	件 数	3 件(+3)
救 急	件 数	211 件(+13)

火災情報テレホンサービス

野々市市・白山市 ☎276-6000

金沢市 ☎0180-997890



普通救命講習

日時 2月16日(日) 9:00~12:00
定員 30人
場所 白山野々市広域消防本部(白山市)

☎ 2月9日(日)までに白山野々市広域消防本部 ☎276-9483
 ※受け付け開始は1月6日(月)

▶いきいき長寿だより

人生会議(ACP)を知っていますか

もしものときのために、あなたが望む医療やケアについて、前もって考え、繰り返し話し合い、共有する取り組みを「人生会議(ACP: アドバンス・ケア・プランニング)」と呼びます。あなたの心身の状態に応じて、かかりつけ医などからあなたや家族などへ適切な情報の提供と説明がされることが重要です。



Advance
前進して



Care
医療・看護・介護



Planning
計画しておく

ACPの進め方

いつはじめてもいい
決まったことを変えてもいい
迷ってもいい



自分はどんなことを大事にしたいか、
どんな医療を受けたいか、
など考えてみましょう



考えたことを
信頼できる周りの人と
話してみましょう



話したことを
書き留めて
あなたに関わってくれる人
みんなで共有しましょう



また、「エンディングノート」を1月から市介護長寿課窓口や各地域包括支援センターで配布します。エンディングノートとは、遺言書とは違い、自分の情報や財産状況、家族に対する思い、残りの人生でやりたいことなどをまとめて記載するノートです。これからの人生を明るく前向きに過ごすための一助となれと思います。

☎ 介護長寿課 ☎227-6067
 本町地区地域包括支援センター ☎246-8005
 富奥地区地域包括支援センター ☎248-7676
 郷押野地区地域包括支援センター ☎294-6547

※すべて無料



利用方法は
こちら

【譲ります】
 ☆市内小学校スカート☆布
 水中学校男子制服☆布☆中
 学校バッグ、サブバッグ☆
 平くわ☆シュレッダー☆扇
 風機☆ガスコンロ☆炊飯器
 ☆室内用物干し☆大人用歩
 行器☆三味線☆CDプレイ
 ヤー☆将棋盤

☆ランドセル☆野々市中学
 校女子冬服☆布☆中学校女
 子冬服☆小学校上下体育服
 ☆座卓☆座布団☆ソファ☆
 ベビーカー☆ベビーベッド
 ☆ベビーベッドに付けるオ
 ルゴール☆ベビー布団☆歩
 行器☆チャイルドシート
 (自転車用) ☆弁当箱☆バス
 ケットシューズ☆苗木☆猫
 用ケージ☆ペットキャリー
 カート☆ポータブルトイレ

【譲ります】

12月18日現在

ご利用ください
 リサイクル情報ダイヤル
 ☎227-6053

▶ 今月の相談など

市民なんでも相談 (面接相談)	日 時 場 所 相談員 電 話	1月7日(火)、2月4日(火) 13:00～15:00 市役所 211会議室 人権擁護委員、行政相談委員 ☎227-6040 (市民協働課)	ふれあい相談	日 時 内 容 場 所 電 話	月曜～金曜 9:00～17:00 (相談員・指導員) ※月曜 9:00～12:00 金曜 14:00～17:00 (臨床心理士) ※要予約 小中学生の不登校・子育てなど 市教育センター ☎248-8456
無料法律相談	日 時 場 所 電 話	1月21日(火) 13:00～15:00 ※要予約 ※1月14日(火)8:30受付開始 市役所 101会議室 ☎227-6040 (市民協働課)	発達相談	日 時 場 所 電 話	電話 平日 9:00～16:00 面談 火曜日 9:00～12:00、13:30～17:00 木曜日 13:30～17:00 ※面談は要予約 市発達相談センター ☎248-1333
消費生活相談	日 時 場 所 相談員 電 話	1月15日(水) 11:30～12:00 老人福祉センター椿荘 市消費生活相談員 ※予約不要、関係書類持参 ※平日8:30～17:15は市役所で随時受け付け ☎227-6054 (市消費生活センター)	野々市子供相談ダイヤル・体罰110番	日 時 内 容 電 話	平日 9:00～17:00 小中学生のための電話相談 ☎246-7830
許認可手続き・相続遺言相談	日 時 場 所 相談員 電 話	1月17日(金) 13:00～16:00 市役所 101会議室 県行政書士会会員 ※前日正午までに予約 ☎227-6040 (市民協働課)	いじめ・トラブル相談	日 時 場 所 電 話	平日 9:00～17:00 市役所 3階 少年育成センター ☎294-8815
マイナンバーカード休日窓口	日 時 場 所 電 話	1月25日(土) 9:00～12:00 市民生活課 ※1月24日(金)までに要予約 ☎227-6046 (市民生活課)	就労相談	日 時 場 所 電 話	1月9日(水) 14:00から ※当日までに要予約 市役所 301会議室 ☎235-3060 (若者サポートステーション石川)
子育てテレホン相談	日 時 内 容 電 話	平日 9:00～16:00 5歳児までの子育てに関すること ☎各子育て支援センター、各保育園まで	こころの健康相談	日 時 場 所 電 話	第2～4水曜日 14:00～16:00 石川中央保健福祉センター (白山市) ☎275-2250 ※前日までに要予約

▶ 2月のごみ・資源収集日程

📍 市民生活課 ☎227-6052

収 集 地 区	7:30 まで			7:00 まで
	燃えないごみ	燃える粗大ごみ	容器包装	一般ごみ
	あきかん・あきびん	ペットボトル	プラスチック	
本町1・2・5・6丁目、若松町、横宮町、三納、位川、太平寺、稲荷、堀内、押野、押越	5日(水)	19日(水)	5日(水) 19日(水)	月・木
高橋町、扇が丘、住吉町、菅原町、菅原団地	12日(水)	26日(水)	12日(水) 26日(水)	
本町3・4丁目、白山町、下林、栗田、矢作、藤平田	5日(水)	19日(水)	5日(水) 19日(水)	火・金
中林、上林、新庄、藤平、清金、末松、田尻町、三日市、二日市、徳用、郷、蓮花寺町、柳町、長池、野代、あすなろ団地、御経塚	12日(水)	26日(水)	12日(水) 26日(水)	

【くらしのコーナー】

不正利用かも!? ～利用明細は必ず確認～

「店舗で勧誘されたポイントカードにクレジットカード機能が付いており、その後クレジットカード会社から利用した覚えのない請求があった」といった相談が寄せられています。第三者による不正利用の恐れもあります。注意してください。

ひとことアドバイス

1. 利用明細は必ず毎月確認しましょう。クレジットカードを利用した際の伝票や注文確認メールなどは保管しておき、日付や金額などを突き合わせて確認しましょう。また、利用明細には店舗名とは異なる記載がされていることもあります。
2. 自分に覚えがなくても家族がカードを利用している可能性もあるので、家族にも確認しましょう。
3. 不正利用が疑われる場合は、早急にカード会社に連絡しましょう。

参考：(独) 国民生活センター
「見守り新鮮情報 258・386 号」

相談窓口 市消費生活センター (市民協働課内) ☎227-6054
県消費生活支援センター ☎255-2120

表彰

全国スポーツ推進委員連合表彰

スポーツ推進委員功労者表彰

西野 辰雄 氏（二日市二丁目）



市スポーツ推進委員として、多年にわたりスポーツの普及振興に多大な貢献をされた。

石川県知事表彰

石川県農林水産業功労者知事表彰
フレッシュじゅんから市



多年にわたり地域農業の振興に多大な貢献をされた。

青少年健全育成等に係る石川県知事表彰
坂元 富喜子 氏（堀内五丁目）



多年にわたり市少年育成センター少年育成指導員、県青少年育成推進指導員として、青少年の健全育成に多大な貢献をされた。

市感謝状

▽野々市市建設業協同組合様

市が行う能登半島地震・豪雨災害の被災者支援および対応に金員51万円を寄附され、災害支援に多大な貢献をされた。

▽野々市市連合町内会様

積雪時における道路除雪の効率的な実施のため、小型除雪機2台を寄贈され、市道除雪の実施環境整備に多大な貢献をされた。

▽公益財団法人北陸銀行奨学助成財団様

野々市中学校にハーモニーディレクター2台を寄贈され、教育振興に多大な貢献をされた。
▽野々市ロータリークラブ様
市立図書館に絵本211冊を寄贈され、文化活動の向上に多大な貢献をされた。

ご寄附

ありがとうございました

■ふるさと納税

▽市外の方から

1098件 1387万6千円

▽匿名の方から 1件 10万円

■市社会福祉協議会へ

▽野々市市生活学校様から 5千円

▽野々市市グラウンド・ゴルフ協会様から 1万3210円

▽後石原 勝様から 3万円

入札結果

1000万円以上（税抜き）
11月分入札

■令和6年度ノートPC導入事業

予定価格 1794万円

落札価格 1610万円

落札者 リコージャパン(株)

■（公園）野々市中央公園拡張整備事業 郷用水振替工事 第1工区

予定価格 5967万円

落札価格 5370万円

落札者 (株)下川組

■野々市市武道館空調設備設置工事（機械設備）

予定価格 5385万円

落札価格 4485万円

落札者 みなみ設備工業(株)

■野々市市武道館空調設備設置工事（電気設備）

予定価格 1483万円

落札価格 1300万円

落札者 (株)島野電機商会

■R6・28 本町四丁目地内幹線配水管耐震化工事 第2工区

予定価格 2096万円

落札価格 2033万円

落札者 山崎商事(株)

ゼロカーボンシティののいち推進パートナー登録証交付式

市は二酸化炭素排出量実質ゼロの実現に向けて共に取り組む事業者などを「ゼロカーボンシティののいち推進パートナー」として登録しており、11月20日(水)に金沢エナジー株式会社に登録証を交付しました。



地域貢献連携協定締結式

市とイオンは、相互に連携を深め、双方の資源を有効活用し、さらなる地域の活性化と市民サービスの向上を図ることを目的として、11月29日(金)に地域貢献連携協定を締結しました。



北陸朝日放送（HAB）の『石川ふるさと CM 大賞』は県内 19 の自治体が決められたテーマをもとに CM を制作し、ふるさとの魅力を発信する番組です。23 回目となる今回のテーマは「石川 19 のありがとう」。能登半島地震の影響を鑑み、例年の順位付けを行う審査会ではなく発表会という形で開催され、各市町の温かなメッセージ性溢れる作品が上映されました。

野々市市は「住み良いまちをこれからも」と題し、住み良い野々市をつくりあげてきた人々や文化に対する感謝と、この先もその野々市をつないでいくという思いを含め CM を制作しました。主演を務めたのは、野々市明倫高等学校演劇部の保科晃宏さんと川本綾乃さん。高い演技力を遺憾なく発揮し、作品の魅力を引き出してくれました。

CM は
市公式 YouTube
で公開中！



広報広聴係で収録に参加！



保科さん（左）と川本さん（右）



撮影中...



L学びの絆
lifelong learning

健康サロン T.O 会

～ヨガ瞑想・呼吸法で心身の鍛錬をしましょう～

問 富奥公民館 ☎ 248-0829



健康サロン T.O 会は、富奥公民館の第 1 集会室で、明るくゆったりとした雰囲気の中で活動しています。

最初は体をほぐしてからヨガ瞑想が始まります。瞑想の間は自分自身と向き合ったり、周囲の人と呼吸を合わせたり、集中して取り組んでいます。サークルが終わる頃には、来た時よりも表情が明るく、体も軽くなります。



活動日 毎週火曜日
19:30 ～ 21:00
会 費 年 4,000 円
代表者 中村 洋子

サークル会員募集中！

各館で活動するサークルは会員を随時募集中！

市ホームページを
チェック▶



相続に関するお悩みはおまかせ下さい！

「相続税がかかるか知りたい」、「遺言書を作成したいが、どうすればいいですか？」

「自分には相続対策が必要なのでしょうか？」「今のうちに子・孫への贈与を考えたのですが？」

・相続相談（初回 60 分無料・予約制）

相談してよかった～、スッキリしました等お声いただいています！

・相続セミナー（全 6 回シリーズ：1 講座 1,000 円）

今年度のセミナーは好評のうちに終了！ 今春開講予定

いしかわ相続サポートセンター絹川商事

住所：野々市市高橋町 24-3 内
TEL：076-220-6541
営業時間 9:30～17:45（日・祝日除く）

ご予約は

HP

お電話で



講師 絹川 忠宏

詳細はHPで

あなただけの

家族葬

カタチより気持ちを大切に。

フューナラルホール
野々市天祥閣

野々市市矢作2丁目111 TEL.076-294-4141

広告欄



にこにこサークルへ、ようこそ！ 子育て支援センターはくさん

子育て支援センターはくさんでは、隔週金曜日、未就園児親子が集まる「にこにこサークル」の活動を行っています。身体計測、誕生会、ミニ運動会、陶芸絵付けプレートづくり、ハロウィンパーティー、クッキング、クリスマスリース製作、節分ごっこなど季節に合わせた内容で取り組んでいます。サークルメンバーは10組前後、年齢は0歳～3歳と幅広いですが、子どもたちは年齢にとらわれず友達になり、名前を呼び合ったり仲良く遊んだりする姿が見られます。保護者同士も仲良くなれるので、談笑しながら活動を楽しんでいます。

好評のクッキングでは、焼きおにぎり作りに挑戦しました！ ラップに包んだご飯を親子で握って形を整え、ホットプレートでこんがり焼き、冷めてから、



みんなで「いただきます」をして食べました。保護者がびっくりするくらいたくさん食べる子や、おいしそうに食べている友達を見て、米が苦手な普段は食べようとしない子が少しずつ食べようとする姿も見られました。

通常開放日でも、身体計測、誕生会、季節の製作など楽しいイベントを行っています。センターで気軽に季節のイベントを楽しめるようにと、今年はハロウィンとクリスマスの期間にフォトスポットを設置しました。用意した衣装を子どもに着せると、撮影した利用者から喜びの声が聞かれました。2月はバレンタインデーに合わせたフォトスポットを設置する予定です。子育て支援センターはくさんが、親子で楽しめる憩いの場になればいいなと思っています。ぜひセンターに遊びに来てください。

今月の表紙



広報写真アルバム
二次元コード

新年ということで、野々市の1年をイメージしたすごろくを作成しました。各マスには、今年を彩るイベントをピックアップ！ 正月のお供にしてみたらうれしいです。今年も楽しんでいきましょう！



D ぼくのわたしの夢 dream 夢

小学生の夢を
募集しています！

申し込みは
二次元コードから▶



美容師さんになりたい
佛田 采子さん 富陽小学校1年生



助産師さんになりたい
佛田 美弥さん 富陽小学校3年生



人と企業のベストパートナー

株式会社 ワイズ
WISE CO., LTD.

開発センター

石川県野々市市横宮町12-13 ワイズビル2F
月～金/9:00～19:00 土/9:00～17:00
業務請負業・労働者派遣事業 派17-300004



0120-25-4510

仕事も遊びも
自分流

選び方は
無限大

**野々市市
シルバー人材センター**

野々市市白山町 8-15 (☎294-8303)

詳しくは **野々市市シルバー** で 検索

高齢者福祉人材確保育成事業

くらしの中のお困りごとは、
わたしの執事さんまで！

ハウスクリーニング 草刈り

荷物運搬 防犯カメラ設置

不用品処分 簡単な電気工事

などなど…。お気軽にご相談ください！

☎ 0120-189-422

三谷サービスエンジン

石川県野々市市御経塚3丁目47番地 TEL.076-214-3311



まちの話題 Focus

皆さんの周りの楽しい話題やイベントなどの
情報を教えてください。
市民協働課 ☎ 227-6056

重要文化財をみんなできれいに！

喜多家おそうじ作戦 年末大掃除編

ののいち里まち倶楽部と市観光物産協会では、国の重要文化財である喜多家住宅を市民の手で掃除するイベントを定期的を開催しています。地域の貴重な文化財を掃除することにより、その魅力の再発見を目的として行われています。

19回目となる今回は、時折あらが降る寒い中、12月8日(日)に開催されました。約40人の参加者が庭の落ち葉拾いや室内の拭き掃除を行い、約1時間半かけてぴかぴかにしました。参加者からは「楽しく掃除することができた。歴史的な建物に触れるいい機会になった」「建物を保存するためには定期的に掃除をすることが大事だと思った」などの声が聞かれました。

掃除が終わった後は、ののいち里まち倶楽部による喜多家住宅のガイドも行われました。

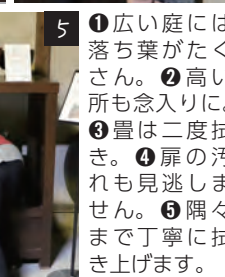

① 広い庭には落ち葉がたくさん。② 高い所も念入りに。③ 畳は二度拭き。④ 扉の汚れも見逃しません。⑤ 隅々まで丁寧に拭き上げます。



市役所のコーナーは、11月1日(金)から29日(金)まで設置されました。

虐待、暴力のない社会に

パープル・オレンジリボンキャンペーン

11月は、配偶者などからの暴力(DV)や性暴力の防止と児童虐待防止を推進する月間です。これに合わせて市では、パープルリボン(DV、性暴力防止)・オレンジリボン(児童虐待防止)キャンペーンを行いました。市役所正面玄関付近に、パープルやオレンジに彩られたコーナーが設置され、2本のツリーも登場。ツリーの1つ(写真左)は、訪れた人がDV防止の思いを書いたカードで飾られました。この他、学びの杜ののいち カレードやにぎわいの里ののいち カミーンにも特別コーナーが設置されました。

市内や近郊での創業を考えている人へ 創業セミナー

11月16日(土)、学びの杜ののいち カレードで通算8回目となる創業セミナーが開催されました。第1部は、「おさかなゆきちゃん」代表の公文ゆき氏(起業2年目)と、「ひらみゆき農園」代表の平美由記氏(起業3年目)が登壇し、自身が創業した際の体験談やアドバイスを話しました。第2部は、先輩創業者と参加者が同じテーブルを囲んでワークショップを実施。約20人の参加者は、先輩創業者へ質問したり参加者同士で交流したりと、セミナーの場を積極的に活用していました。



「店舗を持つことがゴールではなくスタート」と話す公文氏。



寺西誠二野々市市商工会長（左）と関浩二東浦町商工会長（右）。

商工会間のつながりを強める

野々市市商工会と東浦町商工会が協定を締結

市商工会館で「野々市市商工会と東浦町商工会との災害時における相互応援のための地域交流に関する協定」の締結式が11月25日(月)に行われました。この協定は、地震や豪雨など日本全域で自然災害が頻発する中で、被災地域の商工会が実施する支援活動の相互応援を円滑に行うため、商工会同士の平時からの交流を目的に締結されました。平成22年から交流がある野々市市と東浦町。今回の協定締結で、その結び付きがより強固なものとなったようでした。

音楽との新たな出会い

Jr. サンシャインバンド楽器体験&練習見学会

平成20年に発足したジャズバンド「Jr. サンシャインバンド」には、市内外の小学5年生～高校3年生が所属しています。指導は市内のジャズ愛好家が務めており、日々の練習が世代間交流の場ともなっています。そんなJr. サンシャインバンドはメンバーを大募集中。12月1日(日)には楽器体験&練習見学会を開催し、10人が参加しました。トランペットやドラムなどのさまざまな楽器を体験する参加者らは「音が出た!」「別の楽器もやる」と話し、楽器の魅力を満喫していました。



練習は月3回、日曜日の17時～19時。気になったらまずは連絡!



安静室（左上）、保育室でゆったり保育。

一時預かり施設がオープン

病児・病後児センターあわだ



12月2日(月)、病児・病後児センターあわだ（あわだ総合福祉センター内）で病児の一時預かりが始まりました。対象は、県内在住の生後6か月～小学6年生までの子どもです。保護者の就労などにより、体調を崩した子どもの保育が家庭で困難な場合に利用できます。また、1月6日(月)から病後児の一時預かりも始まります。対象は、市内在住の生後6か月～小学6年生までの子どもです。右上の二次元コードからホームページが見られますので、確認してください。

人とふれあい、文学とふれあう

冬の富公祭「富奥文芸講座」

令和6年に生誕140年・没後90年を迎えた竹久夢二の中編小説『秘葉紫雪』の朗読が、12月7日(土)に富奥防災コミュニティセンターで行われました。『秘葉紫雪』は、大正13年に新聞連載小説として掲載された作品で、雪の降る金沢が舞台の謎に満ちた物語です。

朗読が始まると会場の雰囲気が一変。臨場感溢れる高輪眞知子氏の語り口に、物語の世界へと引きこまれます。70人余りの来場者は、1時間半におよぶ朗読に聞き入り、竹久夢二の世界観を満喫していました。



朗読は、朗読小屋浅野川倶楽部主宰の高輪氏。



イいたいこと



明けましておめでとうございます。去年は引っ越し、新たな職場など変化の多い一年でした。皆さんからよく「慣れましたか？」と聞かれます。何かに慣れるまでには経験が重要だと思いますが、今回は印象に残った経験の話です。

米国のガソリンスタンドはほぼセルフサービスで、私にはこれが当たり前でした。初めてフルサービスガソリンスタンドに入ったのは、日本に来てからでした。スタンドに入って車を停めるとスタッフがドアを開けてくれたので、私は「降りて」という意味だと思い車から降りました。その瞬間スタッフの目が丸くなり、その場に微妙な空気が流れました。そこで初めて注文を聞くためにドアを開けたことに気がしました。慌てて車の中に戻ると、渡されたのは大きなタオル。私は特大おしぼりだと勘違いし、熱心に手を拭いてし

まいました。その途中でスタッフと目が合うと、手を振りながら急いで私の元に来て「タオルは車内を拭くためのものです」と説明してくれました。恥ずかしさのあまり、その後フルサービスのスタンドを利用することをためらいましたが、勝手が分かってとだんだんとフルサービスのスタンドが好きになりました。これが新しい環境に慣れるということですね。

国際交流員と英語で話そう！「FREE TALK」

国際交流員、イ・ソミと気軽に英会話が楽しめます。

日時 ①初級 1月24日(金) 16:00～16:50
②中・上級 1月31日(金) 16:00～16:50

場所 野々市市役所
定員 各回5人(先着順)

問い合わせ 市民協働課 ☎ 227-6029
詳細は二次元コード▶



のっティからの挑戦！ クロスワードパズル? vol.63



◀応募はこちら

タテとヨコのかぎをいれてA～Fの文字を並べてね！

タテのかぎ

- 「蟹」。何と読む？
- 読んでいる本のページに挟んで目印にするもの
- 〇〇栗三年柿八年
- 加熱したり、乾燥させたりすると黒くなることが特徴の海藻
- 野々市ブランド認定番号第3号に選ばれたワインに使用されているフルーツは何？(ヒントは8ページ)
- 昔の生き物の遺骸などが地層中に埋もれて保存されたもの
- つけてある目盛によって、長さを測る道具
- 歩行の助けとして手に持つ細い棒
- 英語で書くと「Gold」。日本語に訳すと何？
- ミカン科の果実の中で、果皮のまま食べられる果物
- 「西」を英語に訳すと何？
- この世に存在していないものを工夫して初めて創り出すこと
- 果実に砂糖を加えて煮詰めた保存食品
- 「H₂O」は何の元素記号？
- 「薔薇」。何と読む？

ヨコのかぎ

- 風の吹いていく方向のこと。対義語は風上
- 日本固有の樹木。古くから建築材として重宝され、耐水性や香りの良さから浴槽にも使用されます
- 船の操縦において、進行方向の右にかぎをとること
- 大型の魚などの漁で使用、槍のような道具
- 背骨で体を支えている動物の総称を〇〇〇〇動物と言います
- 1メートルの10億分の1の単位は〇〇メートル
- 危ない瀬戸際のことを「〇〇一髪」と言います
- 砂状に細粒化した自然金
- 家具の転倒対策や建物の耐震対策を検討するなど、日ごろから〇〇〇に備えましょう(ヒントは3ページ)
- 江戸幕府の第3代将軍は徳川〇〇〇〇
- 短い足とずんぐりとした体に、大きな口が特徴の動物。皮膚を乾燥から守るために、陸上では赤い液体を分泌します
- 「雀」。何と読む？
- BIG APPLE in NONOICHI 番外編では〇〇〇〇〇〇 JAZZ オーケストラがホストを務めました(ヒントは5ページ)

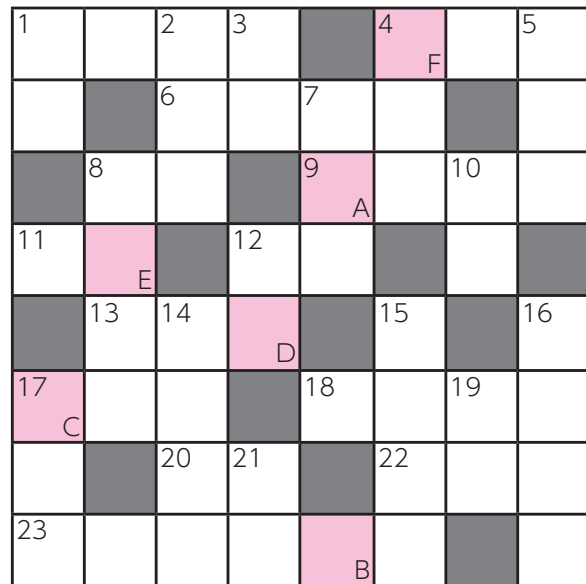

しょうじょう

「狸々」キーホルダーとおちょこセット



正解者の中から抽選で3人に、上記をプレゼント。おちょこの底はかわいい笑顔模様。(一社)市観光物産協会提供

【応募方法】

市ホームページ応募フォーム(上記二次元コード)または電子メール、はがきに①クイズの答え②住所、氏名、年齢、電話番号③広報紙の感想を書いた上、下記へ送付締め切り 1月27日(月)(消印有効)当選者へは電話連絡しますので、賞品を受け取りに来てください。感想は公開する場合があります。

【あて先】

〒921-8510 野々市市三納1-1
市民協働課広報広聴係
Mail:kyoudou@city.nonoichi.lg.jp

【先月号のクロスワードの答え：イチノイチ】

R6.11.15 ~ R6.12.12 受付分

■ 11 月末現在の人口 () は前月比			■ 11 月中の人の動き		
人	口	54,557 人	(+ 54)	転	入 209 人
男		27,518 人	(+ 26)	転	出 170 人
女		27,039 人	(+ 28)	出	生 43 人
世帯数		25,815 世帯	(+ 25)	死	亡 28 人

※住民基本台帳に記載されている数字です

うぶいえ

子の名 親の名 住所

塩谷	東山	村田	伊藤	横川	駒田	長坂	宮崎	中田	麻田	本田	洪沢	引持	辰田	岡本	田川	山城	田頭	洲崎	小笹
羽華	瑛音	理	芙優	由依	青紘	璃乃	茉白	菜心	すず	凌大	葉玖	瑞季	玲希	大	優葉	世柳	一花	永葉	
彩夏	健太	廣樹	理和	尚音	依子	善子	陽子	ひな	寿珠	慎花	美穂	芳恵	拓馬	晴美	流佳	拓夢	翔太	裕香	佑子
矢作 4	扇が丘	若松町	稲荷 2	新庄 2	徳用 2	堀内 5	本町 5	郷 2	郷 1	扇が丘	郷 2	押越 2	横宮町	御経塚 1	徳用 2	御経塚 1	御経塚 3	太平寺 1	三日市 3
																			御経塚 1

たかさい

氏名 前住所 住所

足立	櫻井	彦野	寺地	辻	向口	荒木
泰祐	泉玖	芙玖	羽玖	一晴	翼美	天斗
理賢	春菜	優至	有香	玲奈	宏平	拓美
清金 2	押野 4	栗田 6	菅原町	御経塚 1	中林 3	藤平 1

おくやみ

氏名 住所 年齢

松村	中川	西川	小西	勝田	星場	乾野	酒野	松永	諸角	北川	中野	星野	宮下	藤井
正夫	敏三	他美	良子	洋子	外也	勲	和子	光弘	敏彦	悦子	利雄	榮男	武治	繁
押野 5	住吉町	太平寺 1	本町 3	栗田 4	堀内 2	本町 4	本町 3	本町 3	太平寺 2	若松町	太平寺 4	本町 1	清金 1	栗田 2
85 歳	91 歳	95 歳	89 歳	72 歳	87 歳	81 歳	92 歳	93 歳	64 歳	71 歳	94 歳	86 歳	80 歳	76 歳

編集後記

● 明けましておめでとうございませう！ 今年もよろしく願います……と書いてある現在のは12月中旬。もう年末かしみじみしつつ書いています。令和4年5月号から2年半ほど、広報野々市の特集ページ（表紙8ページ）を主に担当してきましたが、それも今月号で最後となりました。最初は「文章書くだけじゃなくて、レイアウトやデザインまでするの？」と戸惑いを隠せませんでした。取材や記事の作成をする中で、知らなかった野々市の特長や魅力的な市民の皆さんに触れ、特集を企画するのがどんどん楽しくなりました。これまで取材などに協力してくれた皆さん、本当にありがとうございました！

来月2月号からは主に「くらしの情報コーナー」（9、24ページ）を担当します。市からのさまざまなお知らせを分かりやすく伝えられるよう努めますので、ぜひチェックしてみてください。また、イベントの取材には引き続き出します。もし出会ったら、カメラに向かってすてきな笑顔をお願いします！

（D・Y）

テレビ広報 金沢ケーブル

デジタルハイビジョン009ch

のいちふれあい通信

8:00~8:30、18:00~18:30

ラジオ広報 えふえむ・エヌ・ワン

FM放送 76.3MHz

パソコン、スマートフォンのアプリでも聴けます！

ホームタウン野々市

月~金 / 6:00~6:30、11:15~12:00、16:00~17:00

山口	長井	一花	角永	澤田さわ子
弘	秀一	藤夫	和枝	御経塚 3
中林 2	本町 1	押野 5	住吉町	
85 歳	90 歳	93 歳	79 歳	92 歳



ホームページ



LINE



Instagram



Facebook



発行月に1歳になる市内に住む
子どもの写真を募集しています。

申し込みは
二次元コードから ▶



- ★抽選結果などについて、発行前の事前連絡はありません。
- ★申し込みにあたり、ホームページやマチイロへの掲載に同意したものとします。
- ★コメントは絵文字を使わずに、(ハート)、(星)、(音符)、(笑顔) ということに代替表記してください。

次号は2月生まれです。

募集期間 1月17日金まで(応募多数は抽選)

◆必要事項

- ①子どもの氏名・ふりがな
- ②生年月日
- ③性別
- ④住所
- ⑤両親の氏名・ふりがな
- ⑥日中に連絡が取れる電話番号
- ⑦一言コメント(子どもが話す立場で15文字以内)
- ⑧子どもの写真

問 市民協働課 ☎ 227 - 6056

✉ kyoudou@city.nonoichi.lg.jp

環境にやさしい植物油インク、読みやすい「ユニバーサルデザインフォント」を採用しています。



リサイクル適性(A)
この印刷物は、印刷用の紙へリサイクルできます。