

広報野々市
City Public Relations

NON@ICHI

2022 7
Jul.
広報 No.808

新型コロナワクチン接種のお知らせ
さわやかスポーツフェスティバル2022

Topics

あなたが感じた
野々市市を投稿！
市民モニター募集



新型コロナウイルスワクチン接種のお知らせ

※6月23日時点の情報です

問い合わせ

市新型コロナウイルスワクチンコールセンター
 ☎ 0120・659・910
 FAX 076・208・5384
 受付時間 午前9時～午後8時(日・祝日を除く)



市ホームページ
 二次元バーコード

野々市市に転入した人へ

新型コロナウイルスワクチン接種を希望する人は、野々市市へ接種券の発行申請が必要です。
 市新型コロナウイルスワクチンコールセンターに連絡してください。

4回目接種



対象

3回目接種から5カ月以上経過した市民のうち①か②に該当する人
 ①接種日時点で60歳以上
 ②接種日時点で18～59歳で、基礎疾患がある人、またはその他新型コロナウイルス感染症にかかった場合の重症化リスクが高いと医師が認める人

医療機関接種

ワクチン ファイザー社

接種場所 医療機関

予約方法 通知を確認してください

予約開始日 コールセンターおよび

予約専用Webサイトの

次回予約開始日は7月15

日(金)午前9時

(8月3日(水)～9月6日(火)

実施分)

集団接種

集団接種最終日は9月10日(土)です。
 ワクチン 武田/モデルナ社
 接種場所 野々市市役所
 予約方法 コールセンターおよび予約専用Webサイト
 予約開始日 左記の通り(8月10日(水)実施分まで受付中)

実施日	受付時間	予約開始日
8/18(木)	14:00 ～ 16:30	7月15日(金)午前9時
8/19(金)		
8/20(土)		
8/25(木)		
8/26(金)		
8/27(土)		
9/3(土)		
9/10(土)		

※日程や時間は、予約状況などにより変更する場合があります

3回目接種



医療機関接種

ワクチン ファイザー社

接種場所 医療機関

対象

2回目接種日から5カ月以上経過した12歳以上の市民

予約方法 通知を確認してください

予約開始日 コールセンターおよび

予約専用Webサイトの

次回予約開始日は7月15

日(金)午前9時

(8月3日(水)～9月6日(火)

実施分)



1・2回目接種



医療機関接種・12歳以上

ワクチン ファイザー社

接種場所 医療機関

対象

12歳以上の市民
 予約方法 コールセンター
 予約開始日 7月11日(月)午前9時
 (8月実施分)

医療機関接種・5～11歳

ワクチン ファイザー社(5～11歳用)

接種場所 医療機関

対象

5～11歳の市民
 予約方法 コールセンターおよび予約専用Webサイト
 予約開始日 7月11日(月)午前9時
 (8月3日(水)～9月6日(火)

実施分)

実施分)

各競技の結果 ※水泳は1位のみ掲載

- ソフトボール ①栗田②稻荷
- グラウンドゴルフ (男子) ①中村孝行②上森茂③中川久英 (女子) ①白井富江②徳成美都子③岩崎千穂子
- テニス ①ウエストビレッジ②MIX II③ZoiNET
- バドミントン ①北部②南部③西部
- ゲートボール ①住吉/林郷③富樫
- トランポリン (シンクロ) ①長丸昂生・中原深太②福野達也・北村理菜③小々高望結・石田茉佑/上田莉衣奈・小坂雪珠
- ミニバスケットボール (男子) ①野々市ミニバスケットボールクラブ②御園

さわやかスポーツフェスティバル2022

大会日程 6月5日(日)、11日(土)、12日(日)、19日(日)、26日(日)

- ミニバスケットボールクラブ③菅原ミニバスケットボールクラブ (女子) ①野々市ミニバスケットボールクラブ②御園ミニバスケットボールクラブ③館野ミニバスケットボールクラブ
- 学童サッカー (U・12) ①野々市②菅原(U・9)①菅原B②菅原A③野々市A
- ゴルフ (団体) ①栗田A②稻荷③上林 (個人) ①山口和也②衣谷信吾③児玉和男
- パークゴルフ (男子) ①河村博②津田信明③中村孝行 (女子) ①谷村加代子②藤沢幸子③玄野とし子

- 弓道 (一般男子) ①谷内正博②山本成人③中西順 (一般女子) ①島満栄②鈴木玲子③津田憂美子 (高校生) ①村田優月②小林明里香③山崎愛莉
- 水泳 (男子) 小学1年▽25メートル自由型坂井豪 小学2年▽25メートル自由型岡遙希 小学3年▽25メートル自由型丸居半都 小学4年▽25メートル自由型丸居頼蔵 小学5年▽25メートル自由型丸居半都 小学6年▽25メートル自由型丸居頼蔵 小学7年▽25メートル自由型丸居半都 小学8年▽25メートル自由型丸居頼蔵 小学9年▽25メートル自由型丸居半都 小学10年▽25メートル自由型丸居頼蔵 小学11年▽25メートル自由型丸居半都 小学12年▽25メートル自由型丸居頼蔵

- 岡孝之 一般 (50才以上) 100メートル個人メドレー 炭田社朗 小学生 (リレー) 200メートルメドレー、フリー 金沢SC中林 中高校生 (リレー) 200メートルメドレー、フリー 布水中 一般 (リレー) 200メートルメドレー 金沢工大C 200メートルフリー 金沢工大B (女子) 小学1年▽25メートル自由型平野加麻 25メートル背泳、25メートルバタフライ 木村有梨子 (大会新) 100メートル個人メドレー、25メートル平泳 坂下千歩 小学2年▽25メートル自由型 越村芽生 小学3年▽25メートル自由型 越村美咲 小学4年▽25メートル自由型、50メートル平泳 山本奈々 50メートルバタフライ

- 乃 50メートル背泳 西山桃子 100メートル個人メドレー 尾崎日向子 (大会新) 50メートルバタフライ 中川綾乃 (大会新) 50メートル平泳 長島沙里 (大会新) 一般 (30~49才) 25メートル自由型、100メートル個人メドレー 町祐希 一般 (50才以上) 25メートル自由型 岩崎雅江 100メートル個人メドレー 西村仁美 25メートルバタフライ、25メートル平泳 西村利子 小学生 (リレー) 200メートルメドレー、フリー 金沢SC中林 中高校生 (リレー) 200メートルメドレー、フリー 野々市中 一般 (リレー) 100メートルメドレー 金沢SC中林

- バタフライ 中村悠空 50メートル背泳 中村瑠希 50メートル平泳 野口壘生 小学6年▽50メートル自由型、50メートル平泳 橋岳蔵 50メートル背泳 島崎直樹 50メートルバタフライ 延命結斗 中高校生▽50メートル自由型、50メートルバタフライ 野村侑生 50メートル背泳 田中陽翔 100メートル個人メドレー、50メートル平泳 山田晴太 一般 50メートル自由型 堀内悠太郎 50メートル背泳、100メートル個人メドレー 山崎太陽 (大会新) 50メートルバタフライ 前澤桃太郎 50メートル平泳 竹前巨琉 (大会新) 一般 (30~49才) 25メートル自由型、25メートル平泳 橋直宏 25メートルバタフライ 森

- 河合潤 小学4年▽50メートル自由型 延命彩衣 100メートル個人メドレー、50メートル平泳 館愛珠 50メートルバタフライ 堀江八緒 小学5年▽50メートル自由型 川上凜瑠羽 50メートル背泳 杉森結月 100メートル個人メドレー、50メートル平泳 市川祐子 小学6年▽50メートル自由型、50メートルバタフライ 池田夏帆 50メートル背泳、100メートル個人メドレー 田村希美 50メートル平泳 西部美桜 中高校生▽50メートル自由型 元祐睦実 50メートル背泳 小川芽夏 100メートル個人メドレー、50メートルバタフライ 木村菜那子 50メートル平泳 市川啓子 一般▽50メートル自由型 中川綾

練習の成果を発揮する競技13種目と、運動を楽しむ体験競技12種目が市内各所で開催され、約1236人がスポーツで爽やかな汗を流しました。

さわやかスポーツフェスティバルは2020年に新型コロナウイルス感染症が広がりをみせてからは中止を余儀なくされ、開催はなんと2019年以来的の3年ぶり。そんな待望のフェスティバルで活躍する皆さんの様子を紹介します。



さわやかスポーツ フェスティバル 2022







7月10日(日)は 参議院議員通常選挙

問い合わせ 市選挙管理委員会 ☎227-6026

参議院議員選挙のしくみと投票方法

各都道府県の区域を選挙区の単位とした「選挙区選挙」と、全国区を単位とした「比例代表選挙」があります。有権者は「選挙区」と「比例代表」それぞれに投票するため、1人が**2票**投票することになります。

選挙区選挙

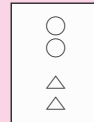

候補者名を書いて投票

比例代表選挙



候補者名または政党名のいずれかを書いて投票

投票できる人

平成16年7月11日以前に生まれた人

最近住所(=住民登録をしているところ)を変えた人の投票場所は下記のとおりです。

最近住所を変えた人	区	分	野々市市で投票		転入前市区町村で投票
			現住所	前住所	
市内で転居	市内	令和4年6月10日以前に今の住所に転居届を出した人	○		
		令和4年6月11日以降に今の住所に転居届を出した人		○	
市外から転入	市外	令和4年3月21日以前に野々市市に転入届を出した人	○		
		令和4年3月22日以降に野々市市に転入届を出した人			○

期日前投票

7月9日(土)まで期日前投票ができます。

期日前投票所	野々市市役所 (三納一丁目1番地)	交遊舎※ ¹ (二日市一丁目2番地)
期間	6月23日(木)～7月9日(土) 8:30～20:00	7月4日(月)～9日(土) 8:30～20:00
地図		

郵送で届く投票所入場券(はがき)裏面の宣誓書欄を記入の上、持参してください。

※1 交遊舎の駐車場が満車の場合は、JR野々市駅北口・南口の駐車場を利用してください(30分以内無料)

マイナンバーカード申請受付ブース

問い合わせ 市民生活課 ☎227-6046

期日前投票期間中、市役所にマイナンバーカード申請受付ブースを設置し、申請に必要な顔写真の撮影や申請書への記入支援などを職員が行います。また、期間中の土日は、既に申請した人へのマイナンバーカードの交付も行います。ぜひ活用してください。

日時 6月23日(木)～7月3日(日) 8:30～17:00 場所 野々市市役所
7月4日(月)～9日(土) 8:30～19:00

※マイナンバーカードの交付には申請から1～2カ月かかります
※マイナンバーカードの受け取りを希望する場合は、交付通知書裏面記載の書類を持参し、必ず申請した本人が来てください
※詳細は市ホームページを確認ください

投票所一覧

投票日当日は入場券に記載の投票所で投票できます。

投票
日時

7月10日(日) 7:00 ~ 20:00

<p>1 中央公民館 (にぎわいの里のいち カミーノ内)</p> <p>本町1~3丁目、若松町、横宮町</p>	<p>2 菅原小学校</p> <p>高橋町、扇が丘、住吉町、菅原町</p>	<p>3 野々市小学校</p> <p>本町4丁目、本町5丁目 白山町、太平寺</p>
<p>4 保健センター</p> <p>三納、位川、下林、藤平田、矢作</p>	<p>5 富奥防災コミュニティセンター (富奥公民館)</p> <p>藤平、栗田、新庄、中林、上林、末松、清金</p>	<p>6 郷公民館</p> <p>田尻町、三日市、徳用、郷町、郷 蓮花寺町、柳町、堀内</p>
<p>7 交遊舎 (JR野々市駅北口隣接)</p> <p>二日市町、二日市、長池、御経塚</p>	<p>8 押野公民館 (館野小学校横)</p> <p>押野</p>	<p>9 女性センター (御園小学校横)</p> <p>本町6丁目、稻荷、押越、野代</p>

不在者投票制度

投票日に都合が悪く野々市市の投票所で投票できない人が、一定の条件を満たす場合は不在者投票ができます。詳細は市ホームページで確認してください。



よくある質問 Q & A

A

Q：投票所入場券（はがき）が届きませんが、投票できますか？

A：**できます**。郵便事情などで届かない場合があります。選挙人名簿に登録され、選挙権が確認できれば投票できますので、投票所で係員に伝えてください。

Q：選挙公報はいつごろ届きますか？

A：**投票日の2日前**までに届きます。県ホームページでも選挙公報が見られます。

学びの絆で地域力を高める

市内の生涯学習施設やそこを拠点に活動する団体などを紹介する生涯学習情報の第32弾。
今月は3つの公民館の活動を紹介します。

No.32

中央公民館

本町二丁目1番20号
(にぎわいの里のいちカミノー内)
☎248-0521

フォルテ児童合唱団

歌う仲間、募集中♪

小学一年生から高校生まで、年齢の差を感じられないほど仲良く楽しく活動しています。講師の朝倉あづさ先生をはじめ、フレンドリーな仲間たちが集まっているため、初めて見学に来た人でもすぐになじむことが出来ます。

活動時間になると、初心者でも楽しめるような簡単な発声練習やリズム遊びなどから始まり、新曲の練習などをしていきます。最近では、子どものための音楽ものがたり『スイミー』という曲を、新団員も交えて練習しています。コロナ禍において、椅子の消毒やマスクの着用など、感染対策もしっかりと行いながら歌うことを楽しんでいます。ぜひ一度見学に来てみませんか？



活動日 毎週金曜日17:00~18:30
指導者 朝倉あづさ氏(声楽家)
費 月1000円
会 (兄弟2人目からは800円)

郷公民館

田尻町94番地
☎248-0250

フラダンスサークル フララニ

フラで心も体も軽やかに

ハワイアンフラはゆったりと踊るイメージがありますが、実はシェイプアップに効果的なダンスです。

フラダンスサークル フララニでは、地域の仲間が元気に集い楽しく活動しています。毎週のサークル活動に加え、マナビイフェスタなどでのステージ発表や福祉施設の訪問などによる地域貢献も行っています。令和4年度は、郷公民館のカフェ事業と連携してフラを見てもらう機会もありそうです。フラを通して「心と体の健康」が高められ、「仲間たちとのつながり」、「地域の絆」が深まればと思います。今はまだコロナ禍でマスク、三密回避などを徹底しての活動ですが、見学、体験、大歓迎です。どうぞ気軽に見に来てください。



活動日 毎週火・木曜日13:30~15:00
講師 安岡 代表 中嶋

押野公民館

押野三丁目70番地
☎248-2839

人のぬくもりが

感じられる活動の場

昨年度は、毎年恒例の『ふれあいもちつき会』が感染拡大防止のため開催できませんでした。しかし、それに替わる事業として、親子工作教室を行いネームボードやランプシェード作りで親子ならではの楽しい時間を過ごすことができました。少しずつですが日常を取りもどす場面が増えてきているように思います。現在は計画通りに行事を開催でき安堵していますが、マスク着用などの十分な感染症対策をとり、これからも試行錯誤しながら次の活動につなげていきたいと思っています。

身近な地域の学習の場、生涯学習の場であり、さまざまな人のぬくもりが感じられる公民館は、コロナ禍の今も昔も変わらずここにあります。



公民館・女性センターサークル会員募集中！

各館で活動するサークルは、随時会員を募集しています。どんなサークルがあるのかは、市ホームページをチェック→



i 子ども家庭総合支援拠点を設置しました

☎ 子育て支援課 ☎ 227-6077

令和4年4月より、子育て支援課内に「子ども家庭総合支援拠点」を設置しました。

「子ども家庭総合支援拠点」とは18歳までの全ての子どもとその家庭、妊産婦を対象に、子育てをする中でさまざまな悩みや困りごとの解決に向けたお手伝いをするところです。専門の職員が面談や電話などで相談に応じます。また、子どもとその家族が安心して暮らせるよう、関係機関と連携して実情に応じた適切なサポートを行います。



▶このようなことで困っていませんか？

- ・子育てがとにかく負担に感じる
 - ・イライラして、つい子どもを怒鳴ったり叩いたりしてしまう
 - ・子どもとの関わり方が分からない
 - ・子育てや家庭のことで相談できる人がいない
 - ・近所から子どもの泣き声が聞こえてきて心配 など
- 困っていることがあれば気軽に相談してください。

i マイナンバーカードの健康保険証利用

☎ マイナンバー総合フリーダイヤル ☎ 0120-95-0178

専用のカードリーダーが設置された医療機関・薬局で、マイナンバーカードが健康保険証として利用できます。マイナンバーカードを健康保険証として利用するためには、事前の登録が必要です。なお、健康保険証でもこれまでどおり受診が可能です。

○健康保険証利用によるメリット

- ・転職や就職、引っ越しをしても、保険者での手続きが完了次第、健康保険証の発行を待たずにマイナンバーカードで受診できる（国民健康保険への加入・脱退は、これまでどおり市役所への届け出が必要）
- ・本人同意の上、初めての医療機関でも医師などと特定健診や服用した薬剤情報を共有することができる
- ・高額療養費制度の限度額を超える支払いが原則不要になる
- ・マイナポータルを通じて医療費通知情報が確認でき、医療費控除の手続きで確定申告書への自動入力が可能になる

○利用の申し込み方法（初回登録）

- ▶パソコンやスマートフォンを使ってマイナポータルで手続き
※パソコンはICカードリーダーが必要
※スマートフォンはカードの読み取りに対応した機種に限る
- ▶セブンイレブン店舗設置のセブン銀行ATMで手続き
- ▶マイナンバーカードで受診できる（カードリーダーが設置されている）医療機関や薬局の窓口で受診時に手続き

7,500円 相当の
マイナポイントが
もらえる！



期間中*に申し込みをすると、7,500円相当のマイナポイントが付与されます。既に利用申し込みを行った人も対象です。

※令和4年6月30日から令和5年2月末までの予定。ただし、令和4年9月末までにマイナンバーカードの交付申請を行うこと

i ののいち いきいき健康診査（医療機関健診）が始まります

☎ がん検診、歯周疾患検診に関すること 健康推進課 ☎ 248-3511

☎ 特定健診・後期高齢者健診に関すること 保険年金課 ☎ 227-6071

健診の対象者、自己負担金、受診できる医療機関などについては、受診券に同封した「ののいちいきいき健康診査のご案内」をご覧ください。

実施期間 医療機関健診：7月～9月（医療機関の休診日を除く） 集団健診：5月～9月

健診内容 特定健診、後期高齢者健診、がん検診、歯周疾患検診など

予約方法 完全予約制（医療機関健診は、医療機関へ直接連絡。集団健診は予約申し込みはがきを郵送）

i 子育て世帯生活支援特別給付金

☎ 子育て支援課 ☎ 227-6077

新型コロナウイルス感染症による影響が長期化する中で、収入の少ないひとり親世帯および低所得の子育て世帯の生活支援を行うために、特別給付金を支給します。また、この給付金に加え、今般の食材やガソリンなどの物価の高騰に直面する当該対象世帯に対し、市独自に上乗せ支給します。

支給額 児童一人あたり 5万円（全国一律）+ 2万5千円（市独自上乗せ）= 7万5千円

受付場所 子育て支援課

ひとり親世帯分

申請期間 6月13日(月)～令和5年2月28日(火)

○支給対象者と申請の要否（児童扶養手当法に定める「養育者」も対象）

支給対象者	申請の要否
①令和4年4月分の児童扶養手当が支給されている人 (児童扶養手当法に定める「養育者」の人も対象)	不要（支給済み）
②公的年金など ^{*1} を受給していることにより、令和4年4月分の児童扶養手当の支給を受けていない人 ^{*1} 遺族年金、障害年金、老齢年金、労災年金、遺族補償など	要
③新型コロナウイルス感染症の影響を受けて家計が急変するなど、今後1年間の収入見込みが児童扶養手当を受給している人と同じ水準となっている人	

ひとり親世帯以外の子育て世帯分（上記ひとり親世帯分の支給対象となった児童は対象外）

申請期間 7月13日(火)～令和5年2月28日(火)

対象児童 平成16年4月2日（障害のある児童は平成14年4月2日^{*2}）～令和5年2月28日生まれ

^{*2} 平成14年4月2日～平成16年4月1日生まれの児童については、特別児童扶養手当の認定児童のみ対象

○支給対象者と申請の要否

支給対象者	申請の要否
①令和4年4月分の児童手当または特別児童扶養手当の受給者であり、かつ令和4年度住民税非課税の人	申請不要 ^{*3} (公務員の児童手当受給者は申請が必要)
②令和4年5月～令和5年3月のいずれかの月分の児童手当または特別児童扶養手当の受給資格または額改定の認定を受け、かつ令和4年度住民税非課税の人	要
③ ①②以外で、令和4年3月31日時点で平成16年4月2日～平成19年4月1日生まれ（高校生にあたる年齢）の児童を養育する人または、令和4年4月1日以後に当該児童を養育することになった人で、かつ令和4年度住民税非課税の主たる生計維持者	
④上記対象児童を養育しており、新型コロナウイルス感染症の影響を受けて、令和4年度分の住民税が非課税である人と同様の事情にあると認められる主たる生計維持者（家計急変）	

^{*3} 申請不要の人には、振込日などについて個別通知します



住民税非課税世帯等臨時特別給付金

☎☎ 福祉総務課 ☎ 227-6061

令和3年度住民税非課税世帯等臨時特別給付金（期限延長）

令和3年度住民税非課税世帯等臨時特別給付金の確認書申請期限を延長し、**9月30日(金)**としました。この期日を過ぎた場合、本給付の支給を辞退したとみなしますので注意してください。

令和4年度住民税非課税世帯等臨時特別給付金

下記の①・②の世帯を対象に、臨時特別給付金を支給します。なお、令和3年度の実課税世帯および家計急変世帯に対する給付を受けた世帯は、今回の令和4年度給付金の対象外となります。

支給額 一世帯あたり10万円

○支給対象と申請の方法

支給対象		申請方法	申請期限
①住民税非課税世帯	令和4年6月1日において野々市市に住民票があり、令和4年度から新たに住民税均等割が世帯全員非課税の世帯	7月中旬に郵送する確認書に、必要事項を記入し返送	10月31日(月)
②家計急変世帯	新型コロナウイルス感染症の影響で収入が減少し、世帯全員が住民税非課税相当となった世帯	7月中旬から受け付け予定。申請書は市ホームページからダウンロード可能	



働きたい人（15～49歳まで）の就労相談

☎☎ 若者サポートステーション石川 ☎ 235-3060

「働きたいけど心配」「自分に向いている仕事が見つからない」「対人関係、コミュニケーションが苦手」などの悩みを持つ人とその家族からの相談を無料で受け付けています。専門の相談員（キャリアコンサルタント）が、就職に向けた準備をサポートします。

時間 月～金曜日、第2、4土曜日 9:00～18:00 ※要予約（第2、4土曜日は40歳代の人優先）
（閉館日 第1、3、5土・日・祝日）

場所 石川県本多の森庁舎（金沢市）※毎月第2木曜日14:00～野々市市役所で出張相談（要予約）を行っています



「シェイクアウトいしかわ」に参加しましょう

☎ 県危機対策課 ☎ 225-1483

地震による人的被害の多くが、揺れによる家具などの倒壊や落下物による負傷と言われています。「シェイクアウトいしかわ」は、大地震が発生した際に、各自がどう行動したらよいかをあらかじめ考え、地震の揺れから自分の身を守るため、「しゃがむ、隠れる、じっとする」といった「安全行動」をとる訓練です。短時間で、どこでも誰でも、気軽に参加できるので、今一度「地震への備え」について考えてみましょう。

実施日 7月8日(金) 11:00 ※時間になると防災行政無線が鳴ります

訓練内容 防災行政無線を合図にその場で約1分間、以下の3つの安全行動を実践



i 国民年金保険料の未納を防ぐために、納付免除・納付猶予の申請を！

☎ 日本年金機構金沢南年金事務所 ☎ 245-2311

☎ 保険年金課 ☎ 227-6072

収入の減少や失業などにより保険料の納付が困難な場合でも、保険料を未納のままにしておくと、将来の老齢年金や、障害や死亡といった不測の事態が生じた時の障害年金や、遺族年金を受け取ることができない場合があります。未納期間を作らないためにも、「保険料免除・納付猶予制度」の手続きをしましょう！

＜免除制度＞

①免除（全額免除・一部免除）制度：本人・配偶者・世帯主それぞれの前年所得^{*1}が一定額以下の場合（一部免除は、減額された保険料を納めなければ未納期間になりますので、必ず納めてください）

②納付猶予制度：50歳未満の人で、本人・配偶者それぞれの前年所得^{*1}が一定額以下の場合

＜「未納」・「免除」・「納付猶予」の違いによる将来の年金の差＞

年金への影響	納付状況など	納付	全額免除	一部免除	納付猶予	未納
受給資格期間の計算に		含まれる	含まれる	含まれる	含まれる	含まれない
老齢基礎年金の年金額に		計算される	計算される (減額 ^{*2})	計算される (減額 ^{*2})	計算されない	計算されない

※1…1月から6月までに申請する場合は前々年所得

※2…保険料を全額納めた場合と比べて受け取る年金額は、全額免除の場合は1/2、3/4免除の場合は5/8、半額免除の場合は3/4、1/4免除の場合は7/8

■申請時点から2年1カ月前までの期間は、さかのぼって申請が可能です。

■学生の方は、「学生納付特例制度」を利用してください。

i 白山石川医療企業団職員 採用候補者試験

☎ 7月11日(月)までに白山石川医療
企業団事務局職員課 ☎ 274-5973

受験資格など詳しくは問い合わせてください。

職種区分	採用予定人数
看護師	24人程度
薬剤師	2人程度
診療放射線技師	1人程度
理学療法士	2人程度
作業療法士	3人程度
言語聴覚士	1人程度
管理栄養士	1人程度

勤務地 公立松任石川中央病院または公立つるぎ病院

第1次試験 7月17日(日)

第2次試験 7月31日(日)

※申込用紙は両病院のホームページからダウンロード可

i 白山野々市広域事務組合職員 採用候補者試験

☎ 7月12日(火)～8月17日(水)に白山野々
市広域事務組合事務局総務課 ☎ 274-9585

	技能職員 (採用予定人数 1人程度)	消防職員 (採用予定人数 3人程度)
業務内容	松任石川環境クリーンセンターでの設備機器の運転管理業務(交代制勤務あり)	消防業務(2交代制勤務)
受験資格	平成4年4月2日以降に生まれた人で、高等学校卒業程度の学力を有する人または令和5年3月31日までに高等学校卒業見込みの人	平成7年4月2日以降に生まれた人で、高等学校以上の学校を卒業または令和5年3月31日までに卒業見込みの人 ※身長・体重などの条件有。詳細は、ホームページで確認

第1次試験 9月18日(日) 第2次試験 10月下旬予定

※申込書類は、組合事務局、消防本部、管内各消防署で配布。白山野々市広域事務組合および白山野々市広域消防本部のホームページからもダウンロード可



石川県後期高齢者医療広域連合からのお知らせ

☎ 県後期高齢者医療広域連合 ☎ 223-0140

☎ 保険年金課 ☎ 227-6071

保険証について

▶新しい保険証の送付

10月施行の窓口負担割合の見直しに伴い、令和4年度は被保険者証を2回送付します。

1回目交付の保険証は7月に、2回目の保険証は9月に簡易書留で送付します。

※医療機関での一部負担金の割合は、前年中の所得をもとに決定

※保険証裏面の「臓器提供に関する意思表示欄」用の目隠しシールは、保険年金課で配布

▶保険証の有効期間

【1回目交付の保険証（橙色）】有効期間：令和4年8月1日から令和4年9月30日まで

【2回目交付の保険証（緑色）】有効期間：令和4年10月1日から令和5年7月31日まで

※有効期間内でも、世帯構成の変更や所得更正などにより自己負担割合などに変更があった場合、新しい保険証を交付します。保険証は、保険年金課へ速やかに返還してください

保険料について

▶保険料額決定通知書などの送付

保険料は、前年中の所得をもとに決定し、7月中旬に、令和4年度の保険料額決定通知書などを送付します。

は保険料が軽減されます。詳細は、保険証の送付時に同封したリーフレットまたは、県後期高齢者医療広域連合のホームページをご覧ください。

【県後期高齢者医療広域連合】

<http://www.ishikawa-kouiki.jp>

▶保険料の軽減

所得の低い人や、被用者保険の被扶養者だった人

限度額適用・標準負担額減額認定証の申請

医療機関窓口などでの医療費の支払いを自己負担限度額に抑えたい場合、認定証が必要な場合があります。

▶世帯全員が住民税非課税の世帯

入院時の食事代なども軽減されます。保険年金課への申請で、「限度額適用・標準負担額減額認定証」が交付されます。

現在、「限度額適用・標準負担額減額認定証」「限度額適用認定証」を持っていて、8月以降も認定要件に当てはまる人には、保険証と一緒に新たな認定証を送ります。（再申請は不要）

▶現役並み所得（負担割合3割）で課税所得が690万円未満の人

保険年金課への申請で、「限度額適用認定証」が交付されます。

※マイナンバーカードを保険証として利用できる医療機関、薬局では認定証は不要です

新型コロナウイルス感染症の影響による後期高齢者医療制度の対応

▶傷病手当金の支給

被保険者である被用者（給与の支払いを受けている人）が新型コロナウイルス感染症に感染または発熱などの症状で会社などを休み、事業主から給与などが受けられない場合に、申請で傷病手当金が支給される場合があります。希望する場合は、保険年金課へ電話で相談してください。

たる生計維持者の収入減少が見込まれる世帯の人は、申請で保険料の徴収猶予または減免を受けることができる場合があります。希望する場合は、保険年金課へ電話で相談してください。

詳細については、保険証の送付時に同封のリーフレットまたは、県後期高齢者医療広域連合のホームページをご覧ください。

▶保険料の徴収猶予・減免

新型コロナウイルス感染症の影響で主たる生計維持者が死亡または重篤な傷病を負った世帯の人、主

【県後期高齢者医療広域連合】

<http://www.ishikawa-kouiki.jp>

i 7月23日は、「ののいち子ども読書の日」

☎ 248-8099 学びの杜ののいち カレード

ののいち子ども読書活動4か条

のびる子みんな大好き 読書の時間
のーテレビ のーネット 広がる家読家族
いのちと知をつなぐ 大人への読書
ちからを合わせて 楽しい図書ボランティア



“市民にもっと子どもの読書に関心を持って欲しい”、そんな願いを込め、市は7月23日を「ののいち子ども読書の日」と定めています。毎年7～8月にかけて、子どもの読書に関わるさまざまな施設・機関で一斉に啓発活動を行っています。子どもも大人も一緒に読書を楽しみましょう！

カレードでのイベント

▶おはなし会メドレー

子どもから大人まで楽しめるカレードサポーターによる「おはなし会」です。

日程 7月9日(土)、10日(日)、16日(土)、17日(日)、18日(月・祝)、24日(日)、30日(土)、31日(日)、8月6日(土)

時間 11:00～11:30 **対象** 3歳以上

定員 各回20人程度(先着順)

▶^{うちどく}家読チャート「カレードでゲットしよう!!」

用紙は学校で配布、もしくはカレードに設置してあります。君は何色の書を手に入れられたかな？

期間 7月23日(土)～8月30日(火)

対象 幼児向け、小学生向けの2種類

▶とよたかずひこさん おはなしよんで♪

絵本作家とよたかずひこさんがカレードにやってくる！あなたが色を塗ったぬりえが飾られます。

日程 7月23日(土) (ぬりえは7月1日から)

おはなし会 時間 13:00～14:30

定員 80人(先着順)

サイン会 時間 14:30～16:00

定員 30組(先着順・一家族1冊)

※サイン会のみ参加はできません

☎ 学びの杜ののいち カレード

▶小中学校司書による調べる学習相談室

市内小中学校の図書館司書に、夏休みの宿題に必要な本の相談ができます。相談日は館内のポスターやカレードホームページで確認してね。

i 夏休み古代体験2022

☎ 246-0133 7月5日(火)からふるさと歴史館

	日時・対象	出来上がり
縄文土器作り	日程 7月23日(土)・24日(日) 時間 13:00～15:00 対象 小学5年生以上	8月20日(土)に御経塚史跡公園で行う野焼きで完成
土鈴作り	日程 7月26日(火)～29日(金) 時間 13:00～15:00 対象 小学4年生以上	(雨天の場合は、8月21日(日)に延期)
弥生勾玉作り	日程 8月2日(火)～7日(日) 時間 13:00～15:00 対象 小学1年生以上※ ※小学1、2年生の場合は、保護者の同伴が必要	当日持ち帰り

場所 ふるさと歴史館(月曜・祝日の翌日は休館)

定員 各10人(全メニュー共通)

参加費 200円(当日徴収)

i ひとり親家庭学習支援事業

☎ 248-2111 つばきの郷児童館

ひとり親家庭の小学生児童を対象に学習支援を行っています。

日程 7月16日(土)、8月6日(土)、8月23日(火)、9月17日(土)、10月22日(土)、11月19日(土)、12月24日(土)、令和5年1月5日(木)、1月21日(土)、2月18日(土)

時間 12:00～15:00

場所 つばきの郷児童館

内容 学習支援・季節に応じたイベントの開催・食品の無料配布(年2回)

対象 ひとり親家庭の小学生児童

募集人数 7人(先着順)

参加費 100円(昼食の食材費)

詳細は、ホームページをご覧ください。



ホームページの
二次元コード



学びのサポーターとつくる夏休み体験

㊦ ㊦ 野々市公民館（にぎわいの里のいち カミーノ内） ☎ 248-0521 郷公民館 ☎ 248-0250
富奥公民館（富奥防災コミュニティセンター内） ☎ 248-0829 押野公民館 ☎ 248-2839

小学生のみんな集まれ☆地域の先生と楽しくチャレンジしよう！

場所	教室名	日時	対象	定員	参加費	先生
野々市公民館	クラフトバンドでリボンのかごを作ろう！	7月22日(金) ①10:00～12:00 ②13:30～15:30	3～6年生	①10人 ②10人	400円	渡瀬昭子さん
	こどもお薬教室 ～薬剤師さんになってみよう！～	8月4日(木) ①10:00～11:30 ②13:00～14:30	1～6年生	①20人 ②20人	300円	赤坂聡之さん
富奥公民館	見たい！知りたい！作りたい！ はちみつのヒミツ	7月26日(火) 9:15～12:00	4～6年生	15人	200円	小島之雄さん 餅木幸美さん
	親子でチャレンジ！ 紙すき&ミニうちわ作り	7月30日(土) 14:00～16:00	3～6年生の 親子	15組 30人	800円	山浦定雄さん
	お金のお話と陶芸貯金箱づくり	8月3日(水) 9:30～11:00	1～3年生	26人	なし	北本裕子さん 矢野滋さん 矢野澄子さん
	見た目涼しく香り爽やか、ひのきで 作る可愛い金魚のストラップ	8月9日(火) 14:00～16:00	4～6年生	15人	300円	香月久代さん
郷公民館	油絵教室2日間コース (2日とも参加できる人)	7月29日(金) 8月5日(金) 10:00～12:00	4～6年生	12人	500円	荒木幸子さん 雪垣朋子さん
	ペタンク教室	8月20日(土) 10:00～12:00	1～6年生	12人	なし	番作隆行さん 泉俊彦さん
押野公民館	親子で戦争体験のお話を聞こう 「満州の子供達は」	7月27日(火) 10:30～12:00	1～6年生の 親子	10組 20人	なし	平野悦子さん
	ポーセラーツ体験 オリジナルカップを作ろう	7月28日(水) 10:00～11:30	4～6年生	10人	700円	鈴木萌可さん
	ガラスアート体験 夏休みの思い出にフォトフレーム作り	7月29日(金) 10:00～12:00	1～6年生	15人	500円	網代喜美江さん
	いろいろなロープの結び方を学ぼう ～ノットボード作り～	8月10日(火) 10:00～12:00	3～6年生	15人	500円	三井宏さん
	カルトナージュ体験 えんぴつ立てを作ろう	8月17日(火) 9:30～11:30	1～6年生	15人	500円	藤松香織さん

㊦ 7月1日(金)～8日(金) 9:00～17:00 に、参加申込書に記入し希望の会場の公民館へ直接持参
(月曜休館、電話申し込み不可)



農地利用状況調査（農地パトロール）

㊦ 農業委員会事務局（土木課内） ☎ 227-6081

農地法の規定で、農業委員会では「遊休農地の実態把握と発生防止・解消」、「違反転用発生防止・早期発見」を目的に、市内全域で農地パトロールを実施しています。7月から11月までを強化月間とし、指導の徹底を行っています。

調査方法 農地を見回り、耕作の状況などを見て、「遊休農地（荒廃農地）」になっていないかどうかを判断

【遊休農地とは】・1年以上にわたって耕作されておらず、今後も耕作がされないと見込まれる農地
・周辺の農地と比べて著しく劣っていると認められる農地

【農地の所有者へ】遊休農地は雑草の繁茂による害虫の温床となるだけでなく、火災発生や不法投棄の一因となり、近接の農地や周辺住民の生活環境に大きな支障をきたす可能性があります。除草や病虫害駆除など、農地の適正な管理をお願いします。

イベント

富奥地区

◎ものづくりマイスターに習おう
うータイル張り小物入れ作り

日時 7月16日(土)午前10時～正午
場所 富奥防災コミュニティセン

内容 木箱に好きなタイルを張って自分だけの小物入れを作ります。タイル張りの実演もありますよ

講師 横山守克氏(ものづくりマイスター)

対象 富奥地区在住の小学生

定員 15人(先着順)

持ち物 手拭きタオル

協力 県地域技能振興コーナー

申込 7月7日(木)午前9時から富奥公民館

電話 248-0829

郷地区

◎英数学習塾(令和4年度夏)

日時 7月23日(土)、30日(土)、8月20日(土)、27日(土)、9月3日(土)(全5回)午後1時30分～4時

場所 郷公民館

内容 英語、数学について受講生に応じた指導を行う無料学習塾です。英数は成果が出やすいので得意教科にしましよつ※任意の複数回参加可

講師 常田功二氏(金沢工業大学客員教授)

対象 郷地区の中学生

定員 各回15人(先着順)

持ち物 自習教材(英数)など

申込 郷公民館

◎令和4年度サークル活動公開

日時 7月5日(火)～30日(土)

場所 郷公民館

内容 郷公民館で活動しているサークルの活動を自由に見学できます。また、「希望に合う市内の既存サークルを紹介してほしい」、「希望サークルを新設したい」などの要望を聞きます

対象 郷地区住民

申込 郷公民館

電話 248-0250

女性センター

◎絵付け体験しませんか

日時 7月19日(火)、26日(火)(全2回)午後1時30分～3時30分

場所 女性センター

内容 サラダボウルに絵付けして、五彩で色付けします

講師 多田利子氏(陶芸家)

対象 市民

定員 15人(先着順)

参加費 1500円(初回徴収)

持ち物 エプロン、手拭き

申込 7月6日(水)午前9時から女性センター

◎アヴェ・マリアを知っていますか

あなたのお気に入りのアヴェ・マリアを見つけてみませんか。

日時 8月6日(土)午前10時30分～11時30分

場所 女性センター

講師 韓錦玉氏(ソプラノ歌手)、黒崎菜保子氏(ピアノ)

対象 市民

定員 20人

申込 7月15日(金)午前9時から女性センター

電話 246-0810

ニーススポーツ体験会

市スポーツ推進委員が講師となり、さまざまなニーススポーツの体験会を行っています。7月はフレスシュテニス、H・K・B(ハッスル金沢ビーチボール)などをします!興味のある人はぜひ参加してください。(当日参加可)

日時 7月9日(土)午後2時～3時30分

場所 市民体育館

講師 市スポーツ推進委員

その他 運動できる服装で、内履きシューズ、タオル、飲み物、マスクなどを持参

申込 スポーツ振興課(市民体育館内)

電話 248-1442

募集

優良運転者表彰

日ごろから安全運転に努める人を優良運転者表彰の候補者として推薦します。(初めての人は松任地区表彰、すでに同表彰を受けた人は県表彰に推薦)

対象 ①市民または市内事業所勤務者②普通自動車免許を所有し、日常、自動車を自ら運転③申し込み時点で、10年以上無事故・無違反※過去に県表彰を受けている人は除く

申込 運転免許証と認印を持って、8月10日(水)午後5時までに総務課

電話 227-6051

失語症者向け意思疎通支援者養成

失語症者のコミュニケーションの援助を行うために、失語症の知識や意思疎通の技術を身に付ける講習会を実施します。

日程 8月7日(日)～11月20日(日)(全9回・1回3～6時間)

場所 金沢市ものづくり会館他

参加費 千円(テキスト代)

申込 7月25日(月)までに公益社団法人石川県言語聴覚士会

電話 076-1-23-3641

(若城フリースク)

info@st-ishikawa.com

押野ヨーガサークル

体力・免疫力に役立てましょう。
体験・見学に来てください。

日時 毎週火・水曜 日午前10時～11時30分

場所 押野公民館

対象 市民・市内在勤の人

会費 月額2500円

☎ 大崎 ☎248・3873

和菓子作り体験

おいしい和菓子を作ってお抹茶をいただきます。(いしかわ文化振興基金助成)

日時 7月26日(火)①午前9時30分～②午前11時

場所 にぎわいの里ののいちカミノー

対象 市内小・中学生

定員 60人(申し込み多数の場合

は抽選)

参加費 3000円

その他 市内児童館、文化会館

フォルテ、にぎわいの里の

のいちカミノーに設置し

てある申込用紙に記入し、

7月10日(日)までに各施設の

窓口へ提出

☎ 茶道協会 格内

☎246・1103

ののつこ太鼓 小嵐

市内イベントや慰問活動で、和

太鼓を演奏し、地域との交流を深めています。

活動日時 毎週水曜日午後3時40分～6時

場所 野々市小学校ブレイルム

対象 市在住の小学1～4年生

会費 月額千円

☎ 午前10時～午後6時の間に

宮崎

☎090・7250・1980

夏休み！防災＆マジック教室

金沢工業大学防災・減災プロジェクトSORAさんとマジシャンKAZさんの本格的で楽しい教室。洋服交換会も行います！

日時 8月9日(火)①午前9時～正午②午後1時～4時

場所 文化会館フォルテ

対象 市民(子どものみは小学5

年生以上。親子参加も歓迎。

定員 各回40人(先着順)

☎ 7月10日(日)正午から石川シ

ンブルマザーの会野々市支部

かわばた

☎090・8260・7191

市民活動団体「わ」

◎カミノー周辺探検

スタッフと一緒に、カミノー周辺を探検してみませんか。渡された紙に描かれている物と同じ物を見つけよう！

日時 7月30日(土)午前9時30分～午後2時30分(昼食にカ

レーを用意しています)

場所 にぎわいの里ののいちカ

ミノー

定員 15人(先着順)

参加費 500円

◎手打ちうどん体験

親子で手打ちうどんを作ってみよう！晴れたときは外でサッカー

アイスをしめます。雨天時は、簡単なゲームをしめます。

日時 8月6日(土)午前9時30分～午後2時30分

場所 富奥防災コミュニティセン

ター

定員 5組(先着順)

参加費 2人500円、3人800

円

☎ 7月20日(日)までに市民活動

団体「わ」きた

☎080・4255・4663

案内



夏休みのつてい小学生無料乗車券

◎夏休みにコミュニティバスのつていに乗って出かけよう！

市内在住の小学生を対象に「夏休みのつてい小学生無料乗車券」を市立小学校を通じて児童に配布します。(市立以外の小学校に通う児童は問い合わせください)

利用期間 7月1日(金)～8月31日(水)

☎ ののいちバス株式会社

☎246・7311

都市整備課

☎227・6118

スポーツランド屋外プール開設

期間 7月21日(木)～8月29日(月)前10時～午後5時(毎週火

曜日休館)

料金 一般2000円、高校生以下

1000円

※3歳未満またはおむつのとれていない子どもは入場不可。小学3

年生までは保護者の同伴が必要

(保護者1人につき児童2人まで)

※男女各80人の制限あり(先着

順)。1回の利用は2時間以内を目途とする

☎ スポーツ振興課

☎248・1442

スポーツランド

☎294・5800

第71回県戦没者慰霊式

新型コロナウイルス感染症の影響を考慮し、人数を制限しての開催となります。出席者には市遺族連合会から別途案内します。市慰霊式は、8月下旬に開催する予定です。皆さんの出席をお願いします。

☎ 市遺族連合会事務局

☎246・0112

★ 学びの杜ののいち カレードからのお知らせ

休館日：毎週水曜日、12/29～1/3 開館時間：9:00～22:00 ☎ 248-8099

おすすめの本



『ひとりではがんばらない!』

藤田 孝典／著
クレヨンハウス

福祉とは、特別な人を助けることではなく、自分や家族を幸せにするしくみ。社会福祉士・藤田孝典がはじめて子どもたちに語る福祉哲学。2019年開催の講演「原発とエネルギーを学ぶ朝の教室」と追加取材を元に書籍化。

特集展示

特集展示 (児童)

『せかいの海のおはなし～絵本と世界の海を旅しよう～』

7月15日(金)～8月23日(火)

「世界へ旅する絵本ボート」(日本財団「海と日本プロジェクト」の助成事業)の一環として、世界の海への好奇心を誘う絵本を集めました。展示期間中には、「せかいの海のおはなし会」も開催します。

イベント情報

日 時	イベント名	対象など
【結果発表】 7月1日(金)～31日(日)	「私に名前をつけてね!」カレードキャラクター愛称募集	詳細はカレードホームページをご覧ください
7月10日(日)13:30～15:30	カレードシネマ図書館上映会	「怪盗ブルーの月泥棒」 対象/どなたでも 定員/50人
7月17日(日)11:00～11:30	カレードこどもおはなし会	対象/3歳以上 定員/20人
8月2日(火)10:30～11:00	カレード赤ちゃんおはなし会	対象/0・1・2歳 定員/20人
8月28日(日)14:00～15:00	かがく実験教室(毎月第4日曜)	「化石レプリカを作ろう」 対象/小学生 定員/10人 参加費/500円 ☎ 7月24日(日)申込開始
9月23日(金・祝)11:00～14:00	心とカラダ・自然によりそうお料理教室～美人Foodクッキング(月1回)	「秋の薬膳料理」 対象/大人 定員/16人 参加費/千円 ☎ 8月5日(金)申込開始

【休館のお知らせ】

10月12日(火)～19日(火)の間、市立図書館は蔵書点検のため休館します。

- ・返却は、返却ポストを利用してください。CD、DVD、大型絵本などは上記期間以外に返却してください
- ・市民学習センターの申し込み、問い合わせ、貸館は通常通りですが、設備点検で使用できない日があります



フォルテ de パソコン教室

場所：文化会館フォルテ ☎ 248-8000

休館日：毎月第1、3水曜日、年末年始 開館時間：9:00～22:00 (貸館がない日は17:00閉館)

各講座の開始日3日前17:00の時点で開講最低人数に満たない場合、休講となります。

(料金はテキスト代含む)

コース・料金	日 時	対象	主な内容
イチからはじめる! Windows10 入門 (3,100円)	7/5、12、19(火) 10:00～12:00	初心者 4人	パソコンの基本操作、文字入力、文章入力の基礎を学ぶ
エクセル2019入門 (5,000円)	8/11、18、25、9/1(木) 10:00～12:00	初級者 4人	エクセルの基本操作、表の装飾、計算の活用、知っておくと便利なワザ

※ワード、エクセル講座で使用するパソコンのOSはWindows10、Officeのバージョンは2019となります

子育て応援ひろば

7月号



←開館時間など詳細は市ホームページで確認ください



施設ごとの予定は子育て支援情報サイト「HUG NET」で！→

日	開始時間	予約	行事	対象	定員	問い合わせ
毎週月	9:30	要	双子ちゃんデー ※18日はお休み	多胎児親子	10組	①支菅
毎週水	9:30	要	赤ちゃんデー ※20日、27日は13:30～	0歳親子	10組	①支菅
	10:00	—	ののベビークラブ	未就園児親子	—	⑤つ児
毎週木	9:00	要	ベビーデー ※21日はお休み	0歳児	—	③支工
	9:30	—	つくってあそぼう「8月のカレンダーをつくろう！」	未就園児親子	—	③押児
	10:45	—	おはなしだいすき	未就園児親子	—	③押児
毎週金	10:45	要	ミニお話し会	未就学児親子	7人	⑤支和
	11:10	要	お話の日 ※29日はプレミアム	未就学児親子	10組	①支菅
6水	随時	—	七夕飾りづくり	だれでも	—	①中児
	9:30	要	発育測定	未就園児親子	10組	①支菅
	9:30	要	たなばた製作	未就園児親子	—	②支は
	9:30	要	七夕アート 参加費/100円	未就園児親子	3組	④支ふ
	9:30	要	製作の日「おさかな」	未就園児親子	4組	⑦支あ
	10:00	—	移動支援センター 場所/交遊舎	未就園児親子	—	①支菅
	10:00	要	工作をしよう！「七夕かざり」	未就園児親子	5組	③支工
	11:00	—	ハッピーキッズ 誕生会など	未就園児親子	—	③押児
	15:00	—	七夕かざり作り	小学生	—	④ふ児
	16:30	—	小学生会議	小学生	10人	⑤つ児
6水～7木	9:00/12:30	要	七夕製作	未就園児親子	各4組	⑥支ア
6水～8金	10:30	—	みんなで遊ぼう！「たなばたの飾りを作ろう」	未就園児親子	—	②本児
	15:00	要	まいにちが夏まつり気分	小学生	各30人	③押児
7木	10:30	要	ふれあいあそび	未就園児親子	10組	①支菅
	10:30	要	サマーライブラリー①七夕おはなし会	未就園児親子	5組	②支は
8金	10:00	要	お話しの時間	未就園児親子	5組	③支工
	11:00	—	絵本と紙芝居	未就園児親子	—	①中児
9土	10:00	—	ふじひらグリーン大作戦	だれでも	—	④ふ児
	13:00	—	おはなしのとびら	だれでも	—	④ふ児
	14:00	要	おどってみよう！	小学生	10人	③押児
11月	10:30	要	お話の会	未就園児親子	3組	④支ふ
12火	9:30	要	ジェルネイル 参加費/2500円	保護者	時間制	②支は
	10:00	要	乳幼児の救命救急講座	未就園児親子	10組	①支菅
	10:00	要	健康講座	未就園児親子	4組	⑥支ア
	10:00/10:45	要	英語で遊ぼう！	未就園児親子	各5組	③支工
	10:30	要	ぴよぴよランド	未就園児親子	6組	④ふ児
13水	10:30	—	おはなしホッとタイム	未就園児親子	—	⑤つ児
	10:00/11:00	要	セレクトマッサージ 参加費/500円	保護者	各3組	③支工
	10:30	要	サマーライブラリー②おはなしルーム	未就園児親子	5組	②支は
13水～14木	10:30	—	コアラのつどい「なかよしタイムと誕生会」	未就園児親子	6組	②本児
	9:30	—	おおきくなったかな(発育測定)	未就園児親子	—	③押児
	16:00	要	本町タイム「コースターを作ろう！」	小学生	各6人	②本児
14木	9:30	要	ジェルネイル 参加費/2500円	保護者	時間制	②支は
	9:30	要	子育て世代のお片付け講座	未就園児親子	7組	⑤支和
	9:30/11:00	要	ベビーデー	0・1歳児親子	5組	⑦支あ
	10:00	要	ベビーマッサージ 参加費/500円	3か月児～ハイハイ前	4組	⑥支ア
	10:00	要	【オンライン】歯のお話 ④ 2日前までに電話 ☎248-6210	未就園児親子	—	ヴィテンSMC こども園
15金	10:30	要	リトミック 参加費/千円	未就園児親子	8組	④ふ児
	11:10	—	おはなしのとびら	未就園児親子	—	④ふ児
	10:30	要	レッツ・フラ！ 参加費/800円	未就園児親子	5組	②支は
	11:00	—	絵本と紙芝居	未就園児親子	—	①中児
19火	13:00	要	ベビーマッサージ 参加費/500円	2か月～ハイハイ期	7組	⑤支和
	16:30	要	わくわく製作「バスボム作り」	小学生	10人	⑤つ児
	9:30	要	身体測定	未就園児親子	—	②支は
19火～22金	10:30	要	親子で遊ぼう♪	未就園児親子	10組	⑤つ児
	16:00	要	楽しく作ろう「手作り迷路づくり」	小学生	各3人	②本児
	10:00	要	パパママだいすき	未就園児親子	5組	③支工
	10:30	要	離乳食講座	0歳親子	10組	①支菅
	11:00	要	誕生会	誕生児	3組	④支ふ
	11:00	要	おいでおいで親子～誕生会ほか～	未就園児親子	10組	①中児
20水	15:00	—	夏休み前の交通安全！～メッセージを書いて気を付けよう！～	小学生	—	①中児
	16:30	—	どすこいクラブ～相撲体験に来ませんか？～	小学生	—	⑤つ児

日	開始時間	予約	行事	対象	定員	問い合わせ
20水～ 21木	10:00	要	夏のお楽しみ会 「的当てゲーム、ボーリング、もぐらたたきなど」	未就園児親子	各 10 組	②本児
21木～ 8/29月	9:00	—	ふじひらラジオ体操 ※ 7 月 26 日はお休み	小学生	—	④ふ児
21木	9:30	要	身体測定	未就園児親子	—	②支は
	9:30	要	子育て世代のお片付け講座	未就園児親子	7 組	⑤支和
	9:30/10:30	要	すくすくベビーリトミック 参加費 /500 円	よちよち歩き～	各 5 組	⑦支あ
	10:00	要	ベビーマッサージ 参加費 /500 円	3～10 か月児	5 組	③支エ
	13:00	要	赤ちゃん相談	保護者	—	②支は
22金	9:30	—	【オンライン】リトミック	未就園児	—	ほのみ こども園
	10:00	要	【オンライン】ママの体のセルフケア ④ 2 日前までに ☎ info@madys-land.com	未就園児保護者	—	つばき こども園
	10:30	要	ララ・ムジカ～親子 De 音遊び～ 参加費 /300 円	未就園児親子	10 組	⑤つ児
23土	16:00	—	トランポリン	小学生	—	⑤つ児
	14:00	要	おどってみよう！	小学生	10 人	③押児
25月	9:00	要	手作りカレンダーの日 参加費 /100 円	未就園児親子	7 組	⑤支和
	10:00/13:00	要	もののさんの手作り教室 参加費 /300 円	小学生	各 20 人	④ふ児
	10:00	要	【オンライン】親子でリトミック ④ 前日までに電話 ☎ 248-3000 または ☎ yowa.ng@ yowakai.jp	未就園児親子	—	なごみ こども園
25月～29金	14:00	—	わくわく week 「押し花でしおり作り」	小学生	—	⑤つ児
26火	10:00	要	キッズサークル	未就園児親子	—	③支エ
	10:30	要	誕生会 / サマーライブラリー③	未就園児親子	5 組	②支は
26火～ 28木	13:30	要	夏のお楽しみ会 「的当てゲーム、コイン落とし、ペットボトルフリップなど」	小学生	各 15 人	②本児
26火～ 8/24水	13:00	—	たくさん読んでみよう！（本を読んで景品ゲット！）	小学生	—	①中児
27水	9:00	要	手作りカレンダーの日 参加費 /100 円	未就園児親子	7 組	⑤支和
	10:00	要	ベビービクス 参加費 /300 円	0 歳親子	10 組	①支菅
	10:30	要	誕生会 参加費 /200 円	未就園児親子	—	③支エ
	16:30	—	どすこいクラブ～相撲体験に来ませんか？～	小学生	—	⑤つ児
28木	9:00	要	手作りカレンダーの日 参加費 /100 円	未就園児親子	7 組	⑤支和
	10:00	—	お話し会スペシャル	小学生	10 人程度	②本児
29金	14:00	要	怖い話と昔のあそび	小学生	10 人	③押児
30土	13:30	要	夏の工作タイム「紙粘土でメモスタンドを作ろう！」	小学生	7 人	②本児
8/1月	9:30	要	身体計測	未就園児親子	5 組	③支エ
	13:30/15:00	要	夏休みの工作をつくろう！Part1	小学生	各 5 人	③押児
8/1月～3水	9:30	要	発育測定	未就園児親子	10 組	①支菅
8/2火	9:30	要	縁日ごっこ 参加費 /100 円	未就園児親子	各 5 組	②支は
	10:00/10:45	要	英語であそぼう	未就園児親子	各 5 組	③支エ
	10:00	要	育児講座「おやつについて」	未就園児親子	7 人	⑤支和
8/2火～ 4木	随時	要	夏休みクラフト～ペットボトルで作るのれん～ 500 ml ペットボトルをたくさん使うので集めてね	小学生	20 人	①中児
	10:30	—	みんなで遊ぼう！「ペットボトル水鉄砲」	未就園児親子	—	②本児
8/3水	10:00	要	足形アート「ビーチ」	未就園児親子	5 組	③支エ
	13:30/15:00	要	夏休みの工作をつくろう！Part2	小学生	各 5 人	③押児
	16:30	—	小学生会議	小学生	10 人	⑤つ児
8/3水～5金	14:00	要	自然と遊ぼう！「草木染めバッグ作り」	小学生	各 6 人	②本児
8/4木	9:30	—	つくってあそぼう「9 月のカレンダーをつくろう！」	未就園児親子	—	③押児
	9:30	要	ベビーデー 身体計測	0 歳児	5 組	③支エ
8/5金	10:00	要	【オンライン】日常写真自由研究！「夏」をテーマに赤ちゃんを 撮ろう ④ 2 日前までに ☎ info@madys-land.com	未就園児保護者	—	つばき こども園
	14:00	—	遊びのチャンピオン大会	小学生	—	⑤つ児

一 問い合わせ先

①中央児童館	☎ 248-5325
②本町児童館	☎ 246-3881
③押野児童館	☎ 248-9666
④ふじひら児童館	☎ 214-6125
⑤つばきの郷児童館	☎ 248-2111
①子育て支援センター菅原	☎ 248-4634
②子育て支援センターはくさん	☎ 248-7122
③子育て支援センターエンジェル	☎ 248-2888
④子育て支援センターふじひら	☎ 246-1181
⑤子育て支援センター和光	☎ 272-8405
⑥子育て支援センターアリス	☎ 294-2525
⑦子育て支援センターあおぞら	☎ 246-3320

なかよしの日

未就園児親子で遊びに来てね

7/6 水	あすなろ	☎ 246-0211	7/22 金	ほのみ	☎ 248-7000
7/13 水	ふじひら	☎ 246-1181	7/25 月	なごみ	☎ 248-3000
7/14 木	中央	☎ 248-0240	7/26 火	和光	☎ 248-6250
	あわだ	☎ 246-3737	7/28 木	ヴィテンSMC	☎ 248-6210
7/19 火	エンジェル	☎ 248-2888		アリス	☎ 294-2525
7/21 木	富奥	☎ 248-0828	8/4 木	押野	☎ 248-0343

※感染拡大防止のため、今年度は事前予約制です。（時間および定員の制限あり）
1 週間前からの体調管理（検温）や当日の消毒・マスクの着用に協力ください

▶休日在宅当番医・休日当番薬局

※受診の際は、事前に電話で相談してください

診療時間 9:00～12:00

[医療機関・薬局によって診療時間などが変更している場合があります。各医療機関に事前に確認してください]

※内…内科、外…外科、小…小児科、薬…薬局

日	科	医療機関	所在地	電話番号	日	科	医療機関	所在地	電話番号
7月10日(日)	内	山本クリニック	新庄一丁目273	246-1661	7月24日(日)	内	吉光内科医院	西部中央土地区画整理事業施行地区21街区1番	248-7788
	内	岡村内科医院	白山市千代野東五丁目5-4	276-8851		内	谷内科歯科クリニック	白山市新田町86-2	274-3351
	内	いのくち内科医院	白山市井口町に98-5	273-0678		内	さなだクリニック	白山市鶴来古町ワ7	272-1138
	内外	ちくだ医院	白山市倉光六丁目35	275-6341		外	南ヶ丘病院	西部中央土地区画整理事業施行地区56街区1番	256-3366
	外	小村整形外科	扇が丘488	259-5656		小	川北こどもクリニック	白山市山島台一丁目1-1	274-7224
	小	中村小児科医院	押野一丁目128	294-3338		薬	松任アルプ薬局	白山市新田町86-1	276-1213
	薬	クスリのアオキ野々市中央薬局	三納一丁目77	246-2040	7月31日(日)	内	池田病院	新庄二丁目10	248-7222
7月17日(日)	内	ふるさわ内科クリニック	押野二丁目54	294-6655		内	津田内科医院	白山市新成四丁目230	276-5050
	内	新くりにつく	白山市宮保新町130-1	276-8001		外	ののいち白山醫院	太平寺四丁目45	248-2151
	内外	津山クリニック	白山市北安田町1270	276-5501		外	聖来美クリニック	白山市井関町115-1	278-7070
	外	津山整形外科クリニック	中林一丁目64街区1番	259-5077		小	清水こどもクリニック	上林四丁目509	227-0055
	小	むとう小児科医院	白山市宮永市町65-2	275-7887		薬	美川らいふ薬局	白山市井関町115-2	278-5800
	薬	みなみ野々市薬局	御経塚一丁目451	246-7701	<p>・休日当番医は変更する場合があります。最新情報は、新聞や白山ののいち医師会または市ホームページで確認してください</p> <p>・金沢広域急病センター(金沢市西念三丁目4-25 ☎222-0099)は年中無休(小児科・内科19:30～23:00)で受診できます</p> <p>・休日夜間の救急指定病院の問い合わせについては、白山野々市広域消防本部(☎276-1119)または野々市消防署(☎248-9119)まで</p>				
7月18日(月・祝海の日)	内	だいもん内科・腎透析クリニック	押野一丁目400	294-0066					
	内	井村内科・腎透析クリニック	白山市美川中町ル40-1	278-6363					
	内外	松葉外科胃腸科クリニック	白山市美川中町イ16-72	278-6065					
	外	ののいち整形外科脊椎外科クリニック	白山町5-21	256-2030					
	小	つばきの郷こどもクリニック	徳用三丁目330	294-3725					
	薬	クスリのアオキ扇が丘薬局	扇が丘34-6	246-2273					

▶健康カレンダー

📍 健康推進課(保健センター内) ☎248-3511 会場:保健センター

行 事 名	対 象	開 催 日	受付時間
4か月児健康診査	R4.3月後半生まれ	8月4日(木)	対象者に送付するお知らせで日程・受付時間などを確認してください。 ※新型コロナウイルスの感染状況によって変更になる場合あり
	R4.4月前半生まれ	8月25日(木)	
10か月児相談	R3.10月生まれ	8月8日(月)、26日(金)	
1歳6か月児健康診査	R3.1月生まれ	8月2日(火)、23日(火)	
3歳4か月児健康診査	H31.4月生まれ	8月9日(火)、24日(水)	
オンライン相談	妊娠中から生後1歳頃までの保護者などを対象に実施します。 市ホームページを見てください。		
健康・栄養相談	市民	8月18日(木)①13:30 ②14:00 ③14:30 ④15:00(15分程度) ※2日前までに要予約（予約がない場合は受けられません）	



今月の納期限

市税などの納付は、市指定金融機関およびゆうちょ銀行の口座振替（自動払込）を利用してください。新型コロナウイルス感染症による影響で、納税などにお困りの人は相談ください。

保 育 料	7月27日
上・下 水 道 料	7月31日
市 県 民 税	8月1日
国民健康保険税	
後期高齢者医療保険料	
介 護 保 険 料	



5月の事故災害状況

() は前年同月比

交 通	件 数	14 件(+3)
	死 者	0 人(0)
	負傷者	18 人(+6)
火 災	件 数	3 件(+2)
救 急	件 数	177 件(+20)

火災情報テレホンサービス
野々市市・白山市 ☎276-6000
金沢市 ☎0180-997890



普通救命講習

日時 8月21日(日) 9:00~12:00
定員 15人
場所 白山野々市広域消防本部
(白山市)

☎ 8月14日(日)までに白山野々市
広域消防本部 ☎276-1119

いきいき長寿だより

☎ 介護長寿課 ☎227-6067

『高齢者の身近な相談窓口 地域包括支援センター』

地域包括支援センターは、高齢者とその家族、地域の皆さんが介護・医療・福祉など、さまざまな相談ができる場所です。保健師・看護師、社会福祉士、主任ケアマネジャーなどの専門職が連携して皆さんを支援します。市内には、地域包括支援センターが3カ所あります。気軽に相談してください。

●本町地区地域包括支援センター

担当地区 本町、若松町、横宮町、高橋町、扇が丘、住吉町、菅原町、白山町、矢作四丁目の一部（菅原団地県営住宅設置区域）

電話番号 ☎246-8005

住 所 菅原町1番13号

●富奥地区地域包括支援センター

担当地区 中林、上林、新庄、栗田、矢作、三納、藤平、藤平田、下林、位川、太平寺、清金、末松

電話番号 ☎248-7676

住 所 新庄二丁目14番地（あんのん内）

●郷・押野地区地域包括支援センター

担当地区 稻荷、堀内、田尻町、三日市、二日市、二日市町、徳用、郷、郷町、蓮花寺町、柳町、長池、押野、御経塚、押越、野代

電話番号 ☎294-6547

住 所 蓮花寺町1番地1（金沢南ケアセンター内）

開設時間

8:30 ~ 17:15
(土日祝日・年末年始はお休み)

※緊急時は電話などで24時間対応



(左から郷・押野地区、本町地区、富奥地区地域包括支援センター所長)

・市ホームページでも公開しています
・すべて無料です

『譲ります』
☆ランドセル（黒）☆市内
中学校カッターシャツ☆布
水中学校制服☆かばん☆野々
市中学校ジャージ☆押し寿
司型（大）☆カーテン☆柔
道着☆CD（鳥よけ）☆ト
イレシート☆座布団（い草・
布）☆ソファ☆ダブルベッ
ド☆洋服だんす☆フアン
ヒーター☆畳ベッド☆学習
机☆パソコンラック☆ポー
タブルトイレ☆ゴルフ用グ
ローブ☆ミシン☆編み機
『譲ってください』
☆ヴィーテンSMCこども園
体操服・水着・ベットのパ
ツ☆市内小学校制服☆市内
中学校制服☆辰巳丘高校ス
カート（冬）☆二水高校ス
カート（冬）☆押野保育園
体操服☆青竜第二幼稚園入
園用具一式☆男性用礼拝☆
シュレッダー☆テント☆支
柱（農業用）☆ラジカセ☆
ミキサー☆餅つき機☆御膳
☆折りたたみテーブル☆コ
タツ

ご利用ください
リサイクル情報ダイヤル
☎227・6053

6月23日現在

▶ 今月の相談など

市民なんでも相談（面接相談）	日時	8月2日(火) 13:00～15:00	子育てテレホン相談	日時	平日 9:00～16:00
	場所	市役所 101会議室		内容	5歳児までの子育てに関すること ☎各子育て支援センター、各保育園まで
無料法律相談	日時	7月19日(火) 13:00～15:00 ※要予約 ※7月11日(月) 8:30受付開始	ふれあい相談	日時	月曜～金曜 9:00～17:00（相談員・指導員） ※月曜 9:00～12:00 金曜 14:00～17:00（臨床心理士） ※要予約
	場所	市役所 101会議室		内容	小中学生の不登校・子育てなど
消費生活相談	日時	8月4日(水) 13:30～15:30 ※要予約	発達相談	場所	市教育センター
	場所	市社会福祉協議会		電話	☎248-8456
許認可手続き・相続遺言相談	日時	7月8日(金) 13:00～13:30	野々市子供相談ダイヤル・体罰110番	日時	電話 平日 9:00～16:00 面談 火曜日 9:00～12:00, 13:30～17:00 木曜日 13:30～17:00 ※面談は要予約
	場所	老人福祉センター椿荘		場所	市発達相談センター
	相談員	市消費生活相談員 ※予約不要、関係書類持参 ※平日8:30～17:15は市役所で随時受け付け	若者サポートステーション石川出張相談	電話	☎248-1333
	電話	☎227-6054（市消費生活センター）		日時	平日 9:00～17:00
	日時	7月15日(金) 13:00～16:00 ※要予約		内容	小中学生のための電話相談
	場所	市役所 101会議室		電話	☎246-7830
	相談員	県行政書士会会員		日時	7月14日(水) 14:00から ※要予約
	電話	☎227-6040（市民協働課）		場所	市役所 301会議室
				電話	☎235-3060（若者サポートステーション石川）

▶ 8月のごみ・資源収集日程

☎ 市民生活課 ☎227-6052

収 集 地 区	7:30 まで			7:00 まで
	燃えないごみ あきかん・あきびん	燃える粗大ごみ ペットボトル	容器包装 プラスチック	一般ごみ
本町1・2・5・6丁目、若松町 横宮町、三納、位川、太平寺 稲荷、堀内、押野、押越	3日(水)	17日(水)	3日(水) 17日(水)	月・木
高橋町、扇が丘、住吉町 菅原町、菅原団地	10日(水)	24日(水)	10日(水) 24日(水)	
本町3・4丁目、白山町、下林 栗田、矢作、藤平田	3日(水)	17日(水)	3日(水) 17日(水)	火・金
中林、上林、新庄、藤平、清金 末松、田尻町、三日市、二日市、徳用 郷、蓮花寺町、柳町、長池、野代 あすなろ団地、御経塚	10日(水)	24日(水)	10日(水) 24日(水)	

くらしの コーナー

ATMへ誘導する還付金詐欺に注意！

【事例】

「3万円の還付金がある」と市役所職員を名乗る電話があり、口座のある銀行名を聞かれ答えた。その後、その銀行職員を名乗り「新型コロナウイルスの影響で65歳以上は銀行に入れないので、ショッピングセンターのATMに行くように」と電話があった。

【ひとことアドバイス】

- ①市役所などの公的機関や金融機関の職員が還付金手続きのためにATMの操作をするよう連絡することは絶対にありません
- ②「お金が返ってくるのでATMに行くように」という電話があったら還付金詐欺です。相手にせず、すぐに電話を切ってください
- ③新型コロナウイルスを口実にしてATMへ誘導する手口も見られます。心当たりがあっても、指示された番号にはかけず、市役所の担当部署に確認してください

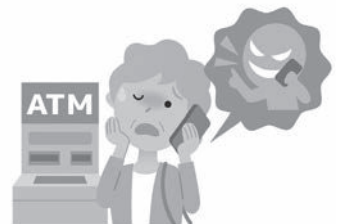

参 考 (独)国民生活センター「見守り新鮮情報第408号」
相 談 窓 口 市消費生活センター（市民協働課内） ☎227-6054
 県消費生活支援センター ☎255-2120

叙勲

旭日単光章

故 塩田 整氏（本町二丁目）

野々市町議会議員として、地方自治の発展に寄与された。

市感謝状

▽ 朝倉 あづさ様

▽ 太田 利一郎様

▽ 坂井 和代様

▽ 平泉 沙由里様

▽ 宮川 渉様

▽ 吉川 明彦様

市総合計画審議会委員として、多年にわたり本市の総合計画の推進に貢献された。

ご寄附

ありがとうございます

■ ふるさと納税

▽ 市外の方から

197件 393万5千円

■ 市社会福祉協議会へ

▽ 市商工会青年部様から

7507円

にぎわいの里のいち カミーノ 建築模型の寄附



金沢工業大学夢考房建築デザインプロジェクト様から建築模型が寄附されました。

入札結果

1000万円以上（税抜き）

5月分入札

■ 公共下水道事業 污水管布設工事

中林第一処理分区 第21工区

予定価格 1265万円

落札価格 1210万円

落札者 (株) 升方工務店

■ 公共下水道事業 污水管布設工事

中林第一処理分区 第22工区

予定価格 1790万円

落札価格 1730万円

落札者 (株) 堀建設

■ R4・1 東部配水区配水枝管更新

新（耐震化）工事 押野1工区

予定価格 3003万円

落札価格 2695万円

落札者 (株) 橋設備工業

■ R4・5 南部配水区配水枝管更新

新（耐震化）工事 三納1工区

予定価格 2445万円

落札価格 2149万円

落札者 環境エンジニアリング(株)

■ R4・6 北部配水区配水本管更新

新（耐震化）工事 御経塚1工区

予定価格 2710万円

落札価格 2455万円

落札者 (株) 橋設備工業

■ 野々市中学校空調設備改修工事

予定価格 3011万円

落札価格 2778万円

落札者 日栄商事(株)

■ 野々市中央公園拡張整備事業 基本計画策定業務

予定価格 1808万円

落札価格 1379万470円

落札者 (株) 新日本コンサルタン

■ 野々市市教育情報セキュリティシ

ステム賃借業務

予定価格 4773万円

落札価格 3468万円

落札者 F L C S (株)

■ 野々市市第2期情報システム全体

最適化賃借業務

予定価格 1億5717万円

落札価格 1億5041万5200円

落札者 北国総合リース(株)

第41回 野々市じょんから まつりの開催中止

7月30日(土)、31日(日)に開催を予定していた「第41回野々市じょんからまつり」は、新型コロナウイルス感染症拡大防止の観点から中止としました。大変心苦しい限りですが、ご理解をいただき、引き続きご支援、ご協力をよろしくお願い致します。

問 野々市じょんからまつり実行委員会事務局（地域振興課内） ☎ 227-6160

短期間部屋を借りたい方へ 特別キャンペーン!!



こんな使い方出来ます

ウィークリーマンション
便利な「ゲストハウス NONO」

野々市市稲荷 2-142 リライフビル 4F 402
090-4681-4101（担当：東原）

あなただけの

家族葬

カタチより気持ちを大切に。

フューネラルホール

野々市 天祥閣

野々市市矢作2丁目111 TEL.076-294-4141

広告欄

国際交流員チョ・ジヒョンの

チョっとひとりごと



「弁当忘れても傘忘れるな！」

野々市市に来てすぐ言われた言葉です。朝は晴れていても途中でいきなり雨が降ったり、また晴れたり、と、変わりやすく雨の多い天気表現した格言らしいですね。幸いなことに、私はこのような天気に慣れています。私の地元オークランドの天気も、野々市市に負けないくらい気まぐれなのです。

今日はいい天気だな！と思って洗濯物を外に干して出かけたが 30 分後に大雨が降る、というのはいつものこと。その逆もしかりで、今日は雨降るな！と思ったら絶好の晴れが続いて「洗濯物干してくるんだった！」と後悔するのもしょっちゅうです。日差しと雨が同時に降り注ぐこともありますよ。太陽がガンガン照りつけているのに髪がぬれて「ん？」と空を見上げると、キラキラした雨粒が見えたりします。そのためか、オークランドでは虹が非常によく見られます。虹が二重にかかる、いわゆるダブルレインボーも珍しくないほどです。

このようにオークランドの天気は変わりやすいのですが、野々市市と違うところが一つあります。それは、雨が降っても傘をささない人が多いこと！傘をさす習慣があまりないのです。理由は色々あると思いますが、「面倒くさいから」が一番多いと思います。日本人が「降ったり止んだりするから傘を持てよう！」と思うのに対してニュージーランド人は「どうせ降ったり止んだりするからいいや！」と思うのでしょうか。こういう日常のささいな場面でも文化の違いが見られて面白いですね！

「国際交流カフェ」開催のお知らせ

ニュージーランド出身の国際交流員、チョ ジヒョンによる月 1 回のトーク&交流イベント。海外の文化や日本に住む外国人の経験について話します。詳細は二次元バーコードから確認できます。

日時 7/16 (土) 14:00 ~ 15:30
場所 にぎわいの里のいち カミーノ
参加費 100 円
問い合わせ 市民協働課 ☎ 227-6029



T トピックス Topics

あなたが感じた野々市市を投稿してください！ 市民モニターの募集

市では、令和 4 年 1 月以降に転入した人を対象に、市民モニターを募集しています。

野々市市に関心や興味を持ってもらえる人を増やす取り組みとして、市民モニターに、自身の Instagram、Twitter を利用して、野々市市に住んでみて感じた率直な感想などを投稿してもらいます。

応募の締め切りは、7 月 20 日(水)です。

詳細な応募要件や応募方法は、市ホームページから確認してください。

皆さんからの応募を待っています。

市ホームページ二次元バーコード→



市民モニターへの謝礼

■rooms絹川商事の管理物件に住んでいる人

モニター期間中(令和 4 年 8 月～1 月)

月 **5,000 円** の家賃の軽減など

(詳細はモニター選定後に決定)

■上記以外の人(持ち家を含む)

粗品の進呈

(のっティのノベルティグッズなど)

問い合わせ 企画財政課 ☎ 227-6028
市民協働課 ☎ 227-6056

さあ! あたらしいステージへ!!

人生 100 年

60 歳以上
シニアの新しい働き方

野々市市 シルバー人材センター

野々市市白山町 8-15
(☎ 294-8303)

野々市市シルバー で 検索

高齢者活躍人材確保育成事業
石川県シルバー人材センター連合会

くらしの中のお困りごとは、 わたしの執事さんまで!

ハウスクリーニング 草刈り
荷物運搬 防犯カメラ設置
不用品処分 簡単な電気工事
などなど…。お気軽にご相談ください!

☎ 0120-189-422
三谷サービスエンジン
石川県野々市市御経塚 3 丁目 47 番地 TEL.076-214-3311

ホームページ
0120-429-955
営業時間 / 9:30 ~ 18:00 定休日 / 水曜定休
野々市市稲荷 2 丁目 52 番地・明治北陸工場さん向い

野々市支店

不動産と暮らしの総合サービス

さくらホーム

分譲 | 新築 | 土地 | 中古
買取 | 査定 | 賃貸アパート
投資物件 | 相続相談

公益社団法人石川県不動産取引業協会 北陸不動産公正取引協議会加盟 国土交通大臣 (特) 810 号



文化活動もスポーツも！ つばきの郷児童館

つばきの郷公園近くのつばきの郷児童館では、未就学児から中高生までの幅広い年齢層の子どもたちがスポーツと文化活動をしています。

スポーツはドッジボールやバドミントン、バスケットボール、バレーボールなどさまざまな活動を行っています。特に、月に1度開催するトランポリン体験会では、毎回30人余りの児童が参加します。また、今年から相撲体験『どすこいクラブ』を結成し、市相撲連盟の指導を受けながら、毎月第3・4金曜日午後4時30分から当館ホールで実施しています。

文化活動は市茶道協会の煎茶新春茶会、市音楽文化協会の箏曲演奏会、剣詩舞会による演舞鑑賞会を予定しています。また、昨年行った竹筆書道パフォー



マンスを、内容を変えて今年も開催したいと考えています。古来より伝わる日本の伝統文化を間近で見ることで、子どもたちの感情が揺さぶられ、豊かな心の育ちの一助となると考えています。

子どもたちが、スポーツや文化活動などのさまざまな体験を通じて自身で考え、判断し、挑戦し、乗り越え、たくましく成長していく姿を、温かく見守っていきたいと思います。また、子どもたちだけでなく子育て中のママを応援しようということで今年から『ののベビークラブ』も結成しました。ママたちが集い、情報を集めたり楽しい企画をしたりしています。興味のある人はぜひ連絡ください。皆さんの来館を心より待っています！

今月の表紙



広報写真アルバム
二次元バーコード

今月の表紙は、健康広場で開催された“さわやかスポーツフェスティバル2022”ソフトボール競技での一枚です。天候に恵まれ絶好のスポーツ日和となったこの日。選手たちは朝早くに集合し、気温が上がる前の爽やかな気候の中、笑顔で試合に臨む姿が印象的でした。



D ぼくのわたしの夢 dream

鳴海 羽留さん
富陽小学校1年生



林谷 航佑さん
菅原小学校2年生



相続税がかかるかも？何から相続対策を始めたらい？

そろそろ相続のこと 考えてみませんか？

(セミナースケジュール：全6回) 開催日

- | | | |
|-----------------------|-------|---------------------------------|
| 1. 相続と遺言の基礎知識 | 8/20 | 各回先着10名14:00~16:00
お申し込みはこちら |
| 2. 財産把握とその評価 | 9/10 | |
| 3. 賢い生前贈与のススメ | 9/24 | 1回から受講可能 |
| 4. 生命保険を活用する方法 | 10/8 | |
| 5. 公正証書遺言の作り方と家族信託の活用 | 10/29 | 参加費無料！ |
| 6. 相続発生後にできる対策 | 11/12 | |

rooms いしかわ相続サポートセンター絹川商事

会場：野々市市高橋町24-3 rooms 絹川商事金沢工大前支店内
TEL 076-220-6541 ※お申し込みはHP、またはお電話で

累計参加人数 600人以上！

私が解決します！



上級相続支援
コンサルタント
講師：絹川忠宏

人と企業のベストパートナー

株式会社 **ワイズ**
WISE CO., LTD.

開発センター

石川県野々市市横宮町12-13 ワイズビル2F
月～金/9:00～19:00 土/9:00～17:00
業務請負業・労働者派遣事業 派17-300004

0120-25-4510

まちの話題 Focus

皆さんの周りの楽しい話題やイベントなどの
情報を教えてください。
市民協働課 ☎ 227-6056

なりたい自分が見つかる！

Youth Lab STARS（ユースラボスターズ）

6月4日(土)、学びの杜ののいち カレードで市民活動センター登録団体である（一社）はぐネットによるイベント YouthLab STARS（ユースラボスターズ）が開催されました。はぐネットでは、以前から「大好き！のフカボリ体験ができる場所」として小学5年生から中学3年生を対象にユースラボを定期的実施。子どもたちの自由な遊びと学びを深める取り組みを行っています。ユースラボスターズはその体験版。音楽やデザイン、VR体験など6種類のブースから、子どもたちはそれぞれが興味を持った活動ができます。はぐネット代表の高橋美乃梨さんは「いろいろな体験に出会うことで、子どもたちの好奇心を育む場になれば嬉しいです」と話しました。色々な体験をするのもよし、好きなことを深めるのもよしの時間に、参加した子どもたちの表情はいきいきと輝いていました。



①・⑥好きな布を使ってエコバックを手作り！②VRゴーグルで仮想空間の世界へ③みんなで人狼ゲーム。進行役に立候補！④楽譜なしで演奏する特技を披露してくれた子も⑤デザインソフトでこだわりが光る名刺作り⑦ネット上の仮想空間で町や家を作り、「メタバース」を体験



喫茶フォルテひまわりも、(株)アルバの就労支援施設の一つです。

コーヒータイムのすてきなお供 合同作品展 はじめまして展 vol.1

4月29日(金・祝)～5月31日(火)、放課後等デイサービスを利用する子どもたちの作品展が喫茶フォルテひまわりで開催されました。これは、障害福祉サービスを提供する(株)アルバが「子どもたちが楽しんで描いた作品を見てもらう機会を作りたい」と企画。4人の子どもたちの作品6点と多機能型支援施設ヒラソルこづの皆さんが作った合同作品1点を喫茶やフォルテロビーに展示し、来場者を楽しませました。今後不定期で、サービス利用者の作品展示を予定しています。

自然の染色 きれいに発色 市女性センター 草木染め体験

5月18日(水)、市商工会駐車場で草木染め体験が開催され、市民13人が参加しました。“草木染め”は自然の植物や野菜などを原料とした染色技法のことで、今回講師を務めた市商工会女性部が作る「ののいち草木染」は野々市ブランドの認定も受けた一品です。参加者は黄色、オレンジ、ローズピンクの3色から好きな色を選び、絹100%のスクarfを染色していきます。思い通りの色を目指して作業を重ね、「きれいな色やね！」と話しながら染め上げていました。



黄色の染料として使っているのは、なんと玉ネギ！



当日は天候に恵まれ気温が高く、絶好のかき氷日和！

ちょっとリッチに夏を先取り

のいち氷会

にぎわいの里ののいち カミーノで5月22日(日)、のいち氷会が開催され、4種の個性のかき氷が勢揃いしました。北陸初の氷会として2020年に開催し、今回が3回目となります。県内に店舗を構える「ウミネコパーラー」と「ルディック」に加え、県外から「赤鰐(岐阜県)」と「ちんと。(滋賀県)」の2店が出店しました。提供開始時間には70人以上が列を作る盛況ぶりで、来場者の中には全種類のかき氷を購入するつわものも。一足早く、美味しい夏を堪能しました。

市の玄関口を活用した新たな取り組み 御経塚にぎわいマルシェ

5月28日(土)・29日(日)にJR野々市駅北口広場で、御経塚にぎわいマルシェが開催されました。御経塚、二日市町、長池町の住民15人で組織する御経塚まちづくり会が、駅周辺の魅力向上を考える社会実験として企画しました。会場周辺の人流調査や来場者へのアンケートも行い、結果を今後のまちづくりに生かしていくそうです。色とりどりの花で飾られた会場には、おしゃれなキッチンカーあり、多彩なコンサートなどの催しもありで、たくさんの笑顔が溢れる空間となりました。



キッチンカーのクレープを頬張り子どもたちもイベント満喫中！



子どもたちと共に、元気に育ってくれるといいですね。

思いやりの心を育てよう

人権の花運動

6月1日(水)、野々市小学校で「人権の花運動」が行われました。この運動は、子どもたちが互いに協力して花を育てることによって、命の尊さを実感し、豊かな心を育むことを目的としたもので、毎年、人権擁護委員の協力のもと行われています。この日は、3年生176人が、人権の大切さを学んだ後、マリーゴールドなどの花苗をプランターに植え替えました。どのプランターにもきれいな花々が植えられ、早速、見ている人の気持ちを優しくしてくれました。

お片付けには「コツ」がある！

子育て支援センター和光「子育て世代のお片付け講座」

6月9日(木)、子育て支援センター和光で子育て中の片付けの悩みに焦点を当てたお片付け講座が開催されました。講師は、市在住の整理収納アドバイザーの加藤良美さん。自身も支援センター和光を利用しているという縁で今回の講座が実現しました。「使っている・使っていない」を分けて、不要なものを取り除く。必要なものだけを使いやすい場所に収納することが片付け上手への第一歩とのこと。子ども服の衣替えのコツなどすぐに使えるテクニックの数々も伝授されました。



7月は14日(木)と21日(木)に開催予定！(要事前申し込み)



経済成長と人間らしい生活ができる仕事を

世界の約半分の人々は1日2ドル（約260円）程度で生活していると言われています。生活していくためにはお金が必要です。そのために人々は仕事をして収入を得ますが、世界には仕事をして十分な収入を得られない、仕事がない、過酷な環境で働かされているのに賃金が払われていないなど、厳しい生活を送る人も少なくありません。

一方、日本では過労死が起きるなど、働きすぎが大きな問題となっています。確かに、経済成長すると雇用や収入が増え、その結果消費が増えて経済活動がさらに活発になるという良い循環があります。しかし、めざすべき経済成長は、一部の人の犠牲の上に成り立つものではないけません。

目標8では、持続的な経済成長に加え、働きがいのある人間らしい仕事をすべての人が得られる社会を目指しています。

■取り組みの例

創業支援の取り組み

市内での創業を志す人を対象に、創業塾や創業セミナーを開催しています。経営、財務、人材育成、販路開拓の知識の学習や先輩创业者の経験談を聞く場を設けることで、地域経済の活性化と働きがいのある創業を後押ししています。

また、创业者のアイデアを具現化する場として、レンタルオフィス「シェアードオフィス野々市」を開設し、入居者を募集しています。

シェアードオフィス野々市

所在地 末松三丁目570番地 i-BIRD 内
居室 1ブース約6平方メートル
※1室内に3ブースを設置
賃料 1万5千円/月（税抜き）

【創業支援に関する問い合わせ】

地域振興課 ☎ 227-6160



のっティからの挑戦！ クロスワードパズル？ vol.33



←応募はこちら

タテとヨコのかぎをいれてA～Eの文字を並べてね！

タテのかぎ

- 1776年7月4日に独立した国はど～こだ？
- マーチなお菓子で有名な動物
- 中央に生クリームをたっぷり巻き込んだケーキ
- コロナ禍で広がった言葉「○○食」
- 田尻町にある公共施設。地区の名前が入っています
- ぐるになること
- 見た目がカメの甲羅に似ていることが名前の由来。砂糖と水で作るお菓子
- 日本の魅力は○○折々の風景があること
- 短いヤシの木のような植物。観葉植物としても人気
- マリオに出てくる白くて丸いおばけ
- インパクト大の高級食材、○○エビ

ヨコのかぎ

- 旧松任市のお店が有名な和菓子。あんこたっぷり
- インディアナ・ジョーンズは失われたこれを探しに行きました
- とっても珍しいこと
- 個人の自由を重んじる思想
- お腹に貝をのせて海でぶかぶか
- 野々市ブランドの一つ。チャンピオンカレーと言えば○○カレー！
- 麻薬の原料となる○○は栽培が禁止されている植物
- ギリシャ文字の19番目は？
- ボーダー○○○は、イギリス原産の牧羊犬
- 物事の構造
- 音読みしてね。霜・倉・漱
- 船や機関車が合図で鳴らします
- 上司の○○○となって働く
- 能登町に登場した巨大モニュメントは○○キング！
- 英語でネイル
- 好きな配信者にするのは投げ銭。神社するのは？

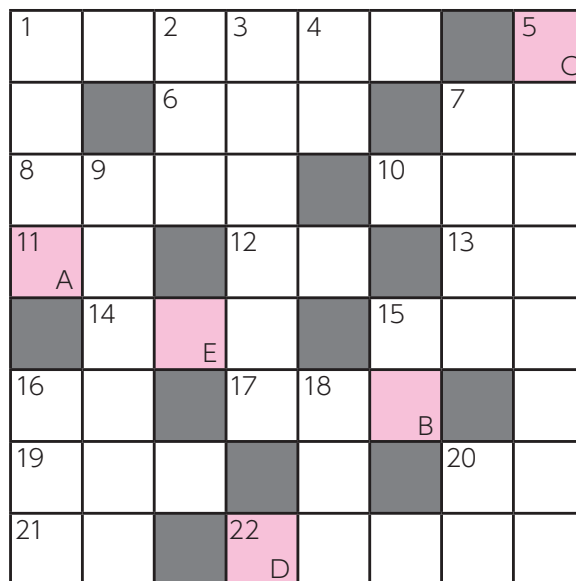
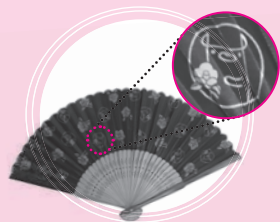
暑い夏にぴったり！
のっティの扇子

正解者の中から抽選で3人に、
のっティのイラストが入った
扇子をプレゼント。

【応募方法】

市ホームページ応募フォームまたは電子メール、はがきに①クイズの答え②住所、氏名、年齢、電話番号③広報紙の感想を書いたうえ、下記へ送付
締め切り 7月22日(金)(消印有効)
当選者の発表は賞品の発送をもって行います。感想は公開する場合があります。

【あて先】

〒921-8510 野々市市三納1-1
市民協働課広報広聴係
Mail:kyoudou@city.nonoichi.lg.jp

【先月号のクロスワードの答え：かたつむり】

■5月末現在の人口（ ）は前月比

■5月中の人の動き

人 口	54,042 人	(+ 54)
男	27,376 人	(+ 36)
女	26,666 人	(+ 18)
世帯数	25,111 世帯	(+ 69)

轉入	302人
轉出	256人
出生	42人
死亡	34人

※住民基本台帳に記載されている数字です

うぶごえ				たかさぎ			
子の名	親の名	住所		氏名	前住所	住所	
廣谷 美月	宜明 三納 2	南	東川 叶音	藤澤 統悟	三日市 2	三日市 2	
田中 志季	夏樹 押越 1	坂田 胡美	梨奈 郁也	山岸 彩夏	三日市 2	三日市 2	
新関 隼規	彰一 新庄 3	坂元 志帆	由美 見介	小松 秀平	栗田 4	栗田 4	
村本 颯太	寛一 新庄 3	下浦 ちなみ	佳奈 香月	遠藤 知里	埼玉 県	埼玉 県	
山口 翠来唯	裕也 下林 3	鳥越 翔真	芳範 扇が丘	池田 徹也	白山市	扇が丘	
五十嵐 皐	日加凛 御経塚 1	福光 結業	麻美 敬	坂井 龍矢	御経塚 1	御経塚 1	
浅田 瑠杏奈	美喜子 御経塚 2	吉峯 大悟	千菜 美敬	澤村 達也	三日市 1	三日市 1	
竹本 永菜	可南子 二日市 4	小酒 綾途	恭一郎 白山町	鷹 英衣	三日市 1	三日市 1	
上田 千景	健太 扇が丘	片岡 桃	惠実 亮	湯田 稜也	金沢市	三日市 1	
松田 京果	ひかり 堀内 1	大石 風朔	健太 野代 1	富樫 玲枝	金沢市	三日市 1	
山下 日彩	昌文 新庄 3	本田 月咲	あゆ美 御経塚 1	中野 翔太	金沢市	三日市 1	
谷口 緑	絃平 二日市 2	菊池 結有	藍香 御経塚 1	桶谷 和真	菅原町	菅原町	
長田 天照	友希 扇が丘	石丸 零	みほ 稲荷 2	中田 美紅	白山町	白山町	
谷口 瑞氣	瑞穂 住吉町	北井 絢都	太陽 稲荷 2	寺田 逸平	位川	位川	
大嶋 陽葵	球道 押越 1	宮川 翠	千晴 本町 4	井津井 和也	金沢市	二日市 3	
宮下 旺輝	芳奈 清金 2	松本 由乃	綾一樹 二日市 5	藤丸 和也	金沢市	二日市 3	
藤井 瑠花	ちなみ 押野 1	西川 歩夢	悠妃 白山町	岡田 征一郎	菅原町	菅原町	
川東 征峯	麟太郎 下林 3	福田 旬都	秀幸 栗田 6	荻田 恵美子	三納 3	三納 3	
原田 紗佑里	夏樹 二日市 3			村上 和枝	押野 5	押野 5	
				西出 松次郎	高橋町	高橋町	
					84 歳	84 歳	
					94 歳	94 歳	
					87 歳	87 歳	
					78 歳	78 歳	

テレビ広報 **金沢ケーブル**

デジタルハイビジョン009ch

ののいちふれあい通信

8:00~8:30、18:00~18:30

ラジオ広報
FM放送 76.3MHz

パソコン、スマートフォンのアプリでも
聴けます！

ホームタウン野々市

月～金／ 6:30～7:00、11:15～11:55、
16:00～17:00

FanFun野々市

日／14:00～14:30

編輯後記

● 3年ぶりに開催されたさわやかスポーツフェスティバル。3年前も取材に行きましたが、当時は異動してきたばかりで右も左も分からず、どうにかこうにか写真を撮った記憶があります。今回は「3年前のリベンジだ！」と意気込んで、「写真の構図はこう！」「このタイミングで撮ればカッコいい！」といういろいろ考えて迎えた当日。カメラワークは理想の動きには程遠く、結局今年もどうにかこうにか撮影……スポーツカメラマンの凄さを改めて思い知らされる週末となりました。

私たちの写真で、参加した皆さんの真剣な表情や楽しそうな様子が少しでも伝わっていれば嬉し
いです。

(D・Y)

金田	安藤	川本	飛坂	西川	小室	小坂	宮向	塚本	諸江	德野	角永	多治	滝本
洋一	眞理	ハル	千代子	一夫	輝彰	八重子	外志江	美智子	敏子	惠美子	美昭夫	浩子	浩子
住吉町	新庄3	二日市5	本町4	三納2	本町6	稲荷4	上林4	御糎塚3	扇が丘	本町3	三納2	稲荷3	太平寺1
55歳	70歳	90歳	100歳	85歳	76歳	78歳	92歳	72歳	74歳	92歳	84歳	80歳	70歳

7月生まれ HAPPY BIRTHDAY! 1歳のののいちっ子

<p>R3.7.1 生まれ</p>  <p>たくさん食べて 大きくなるぞ!</p> <p>はなむら たくみ 花村 匠海 くん (横宮町) 父:周平さん 母:美香さん</p>	<p>R3.7.26 生まれ</p>  <p>たくさんお話しして 遊びたいな〜</p> <p>おおつか みこと 大塚 美命ちゃん (上林4) 父:晃一郎さん 母:麻伊さん</p>	<p>R3.7.25 生まれ</p>  <p>たくさんお外 連れてってね!!</p> <p>ただ しずく 多田 雫 ちゃん (本町6) 父:健一郎さん 母:優佳さん</p>	<p>R3.7.10 生まれ</p>  <p>お姉ちゃんと 遊ぶの大好き!</p> <p>やまと そうま 大都 聡真 くん (本町6) 父:一平さん 母:杏奈さん</p>
<p>R3.7.20 生まれ</p>  <p>お兄ちゃん達いっ ぱい遊んでね〜</p> <p>みやばし れんた 宮林 蓮汰 くん (下林3) 父:善久さん 母:貴子さん</p>	<p>R3.7.28 生まれ</p>  <p>遊んで〜♡ 抱っこして〜♡</p> <p>いけだ ひなみ 池田 日菜美 ちゃん (矢作2) 父:善春さん 母:眞世さん</p>	<p>R3.7.3 生まれ</p>  <p>沢山たべて元気に 育つね〜</p> <p>かさもり しおん 笠森 海響 くん (藤平田1) 父:和訓さん 母:美紗子さん</p>	
<p>R3.7.27 生まれ</p>  <p>大好きネネと ダンス♪楽し〜</p> <p>やました もく 山下 雲久 ちゃん (若松町) 父:友明さん 母:郷子さん</p>	<p>R3.7.10 生まれ</p>  <p>ねえねたち だいすき♡</p> <p>ちゅうじょう れみ 中 條 伶海 ちゃん (住吉町) 父:宏さん 母:梨恵さん</p>	<p>R3.7.15 生まれ</p>  <p>お兄ちゃんと あそぶの大好き♡</p> <p>あいざわ はな 相澤 葉奈 ちゃん (清金3) 父:龍太郎さん 母:美咲さん</p>	<p>R3.7.3 生まれ</p>  <p>あそぶの大好き♡</p> <p>おおた のの か 大谷 望乃花ちゃん (三日市2) 父:浩之さん 母:麻穂さん</p>

HAPPY BIRTHDAY! 1歳のののいちっ子 募集中!

発行月に1歳になる市内に住む子どもの写真を募集しています。子どもの写真(データ推奨)に①子どもの氏名・ふりがな ②生年月日 ③性別 ④住所 ⑤両親の氏名・ふりがな ⑥日中に連絡が取れる電話番号 ⑦一言コメント(子どもが話す立場で15文字以内)を添えてメール、郵送または持参で応募してください。(メールに写真データを添付しての応募を推奨します。その場合はタイトルを「ののいちっ子応募」としてください。現像写真を郵送または持参する場合、写真は返却しません)

次号は8月生まれです。
 募集期間 7月13日(水)まで(応募多数は抽選)

★抽選結果などについて、発行前の事前連絡はありません。
 ★申し込みにあたり、ホームページやマチイロへの掲載に同意したものとします。
 ★メールでの申し込みの場合、メールのデータサイズを3MB未満にしてください。携帯電話からの応募の場合、写真のサイズを最大にしてください。コメントは絵文字を使わずに、(ハート)、(星)、(音符)、(笑顔)というように代替表記してください。
 ⑩問 〒921-8510 石川県野々市市三納一丁目1番地
 野々市市役所 地域政策部 市民協働課 ☎227-6056
 mail: kyoudou@city.nonoichi.lg.jp