

広報野々市
City Public Relations

NON@ICHI

2026
May. 5
広報 No.854

その乗り方大丈夫？ ルールを守って安全運転～自転車ルールを再確認～
さわやかスポーツフェスティバル2026 参加者募集



Topics

公共シェアサイクル
まちのりに関する
連携協定締結式

まずは確認！自転車の交通ルール

自転車も左側通行

原則、車道の左側を走ります。

⚠️ 逆走はなぜ危険？

道路に自動車が進んでいる時や、見通しの悪いカーブで対向車から自転車が見えず正面衝突をする恐れがあり、危険です。

並走は禁止

2台以上で走るときは、縦に並んで走ります。

⚠️ 並走はなぜ危険？

自動車や歩行者を巻き込んだ事故に発展する恐れがあるほか、自動車や歩行者が通行するスペースが狭くなり他の自動車や歩行者の通行に支障を及ぼす恐れがあり、危険です。

夜間はライト点灯

⚠️ 無灯火はなぜ危険？

道路の状況の確認や自動車、歩行者の発見がしづらくなるだけでなく、自動車や歩行者からも自転車の存在を発見しづらくなります。自動車や歩行者と衝突したり、誤って道路から用水路に転落したりするなど、重大な事故につながる恐れがあり危険です。

ヘルメット着用

⚠️ ヘルメットはなぜ必要？

令和6年中の自転車乗用中の死者の約5割が頭部を負傷しており、頭部を保護することは極めて重要です。ヘルメットは頭部の保護に有効であり、事故に遭った際に命を守ります。ヘルメットの着用は努力義務ですが、自らを守るためヘルメットを着用するよう努めましょう。



その乗り方大丈夫？
ルールを守って安全運転
〜自転車ルールを再確認〜

自転車で交通違反をしたらどうなる？

自転車の交通違反があった場合、その場で注意する「指導警告」、さらに交通事故の原因となるような悪質・危険な違反の場合に「検挙」の対象となります。これまでは「検挙」をされたあとは刑事手続きとして処理（赤切符）をしていましたが、これに加えて令和8年4月から交通反則通告制度（青切符）が導入されました。

交通違反の発見	指導警告 例) スピードを出して歩道を通行 16歳未満の人の違反		
	検挙 悪質・危険な違反行為		青切符 一定の違反行為をした16歳以上の運転者に交付されるもので、反則金の納付が必要になります。反則金を納付すれば刑事手続きの対象にならないので、前科はつきません。 例) ながらスマホ 信号無視
	赤切符 重大な違反や事故を起こした14歳以上の運転者に交付されるもので、刑事手続きの対象になります。有罪となった場合は、前科が付きまします。 例) 酒酔い運転、酒気帯び運転 違反により交通事故を発生させる		

INTERVIEW



安全・安心な自転車利用

自転車は、幅広い世代がさまざまな用途で利用する身近で便利な乗り物ですが、近年、自転車を取り巻く交通事故の情勢は厳しさを増しています。

警察の統計によりますと、本年3月31日現在、県内では交通事故により6人の方がお亡くなりになっていますが、うち3人が自転車乗車中の交通事故によるものでした。また自転車当事者となった交通事故の約7割で、自転車側に法令違反が認められる状況だったそうです。

そのような中、本年4月1日から、16歳以上の者による自転車の交通違反に対して「交通反則通告制度（青切符）」が導入されました。その目的は自転車の交通事故の抑止を図り、大切な命を守るためであることは言うまでもありません。

この機会に一度、家族や友人、仲間同士で自転車の交通ルールやマナーを確認し、安全・安心な自転車の利用を心がけましょう。

正しい場所を走りましょう

反則金
6,000円

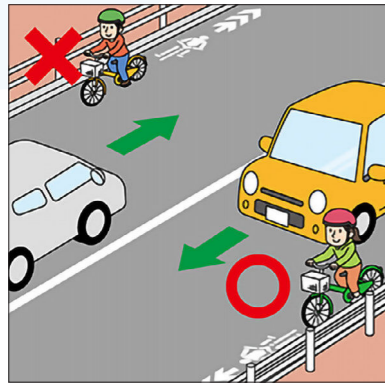

自転車は原則として車道の左側端に寄って通行しなければいけません。誤った場所の通行は、重大な事故につながるだけでなく、交通違反として取り締まりの対象となります。事故を防ぐために正しい通行区分を確認しましょう。

右側通行の禁止：道路の右側を通行することは「通行区分違反」となります。

路側帯の走行：道路左側に設けられた路側帯を通行することは可能ですが、歩行者の通行を妨げないようにしなければなりません。また右側の路側帯を通行することはできません。

自転車専用通行帯：自転車専用通行帯がある場合は、その場所を通行する必要があります。

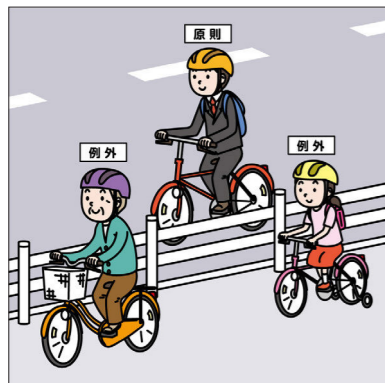

歩道を通行できる例外的なケース

以下の場合には例外的に歩道を通行できますが、あくまで「歩行者が優先」です。

- ① 歩道に「普通自転車歩道通行可」の標識などがあるとき
- ② 13歳未満の子どもや70歳以上の高齢者、身体の不自由な人が普通自転車を運転しているとき
- ③ 道路の状況に照らして、安全確保のためやむを得ないと認められるとき

反則金

信号無視 6,000円

一時不停止 5,000円

信号・一時停止を守りましょう

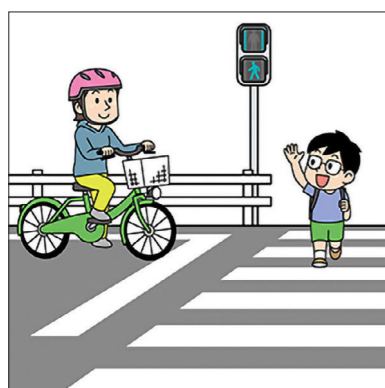

自転車事故の多くは交差点やその付近で発生しています。信号を守ること、一時停止場所で確実に止まることは交通事故を起こさないための基本的なルールです。

信号は必ず守る

車道を通行する時は車両用信号、歩道を通行する時は歩行者用信号に従いましょう。歩行者用信号の横に「歩行者・自転車専用」の標識がある場合は、車道・歩道のどちらを通行していても歩行者用信号機に従いましょう。

交差点では一時停止と安全確認

一時停止標識のある場所、踏切などでは、必ず止まって左右の安全を確認しましょう。



ルールを守って責任のある運転をしましょう！

※出典：「警視庁自転車を安全・安心に利用するために－自転車への交通反則通告制度（青切符）の導入－（自転車ルールブック）」

スマホはしまって運転を

反則金
12,000円



自転車を運転するときは、携帯電話・スマートフォンなどを使って通話したり、画面を注視したりすることが禁止されています。通話しながらの運転は片手運転となり、ブレーキもかけにくい状態となるほか、周囲の音が聞こえにくくなり、車の存在に気づきにくくなります。

また画面を注視しながらの運転は、文字や動画に集中してしまい、歩行者を見落とししたり意図せず信号を無視してしまったりする危険があります。

さらに携帯電話・スマートフォンなどを使用して事故を起こしたり、歩行者の通行を妨害したりするなどして、実際に交通の危険を生じさせたときは、1年以下の拘禁刑または30万円以下の罰金が科されます。

こうすればOK！

携帯電話・スマートフォンで通話をするときや地図アプリで道を確認したいときなどは、必ず安全な場所に自転車を停めて操作しましょう。



反則金

5,000円

運転中の傘差し・イヤホンは禁止



傘差し運転や、イヤホンをつけて周りの音が聞こえない状態での運転は禁止されています。

傘を差しての運転は自転車のハンドルやブレーキの操作が難しくなり、イヤホンをつけての運転は周囲の音が聞こえず自動車や歩行者の動きに気付けなくなり、重大な事故に発展する恐れがあります。

こうすればOK！

傘の代わりにレインコートを着用すれば安全に運転ができます。イヤホンを片耳のみに装着しているときや、オープンイヤー型イヤホンや骨伝導型イヤホンのように、装着時に運転者の耳を完全には塞がないものについては、周囲の音や声が聞こえれば違反にはなりませんが、安全に十分に注意してください。



競技種目

参加申し込みは各競技協会まで。5月22日(金)締め切り。
※締め切り日が異なる競技有り。

ソフトボール

6月7日(日) 健康広場(8:00~)
対 1町内会1チーム(監督含み16人以内)。町内会単位でチーム編成が困難な場合は隣接町内会と編成可
競 リーグ戦方式。全試合5回戦50分制限。投手はウインドミル投法禁止。3回以降10点差でコールドゲーム。上位2チームの決勝戦あり
備 【雨天】中止、予備日なし【禁止】素足、スパイク
【抽選】当日8:00健康広場にて
甲 古田 英和(☎090-2034-6332)

テニス

6月7日(日) スポーツランドテニスコート(8:30~)
対 1チーム3ペア6人以上(男子1ペア、女子1ペア、男女混合1ペア。※兼ねて出場は不可) 中学生以上。メンバーの4人以上が市内在住・在勤・在学または市テニス協会員であること(先着8チーム)
競 団体戦。予選は2ブロックでのリンク戦。各ブロックの1~4位同士での決勝トーナメント。全チーム合計3試合行う
備 【雨天】中止、予備日なし【組み合わせ抽選】当日
甲 5月17日(日)20:00~24日(日)に市テニス協会ホームページ

弓道

6月14日(日) 弓道場(9:30~)
対 市弓道協会員、高校生以上の市内在住・在勤の弓道経験者(高校生は保護者の承諾が必要)
競 個人戦。男子、女子および高校生の部。射距離28m。霞(かすみ)的使用、立射で各自4ツ矢3回(計12射)
備 個人で申し込み
甲 岩井 雅紀(☎090-9769-8324)

バドミントン

6月7日(日) スポーツセンターアリーナ(9:00~)
対 中学生以上 対 参加者を協会チーム分け
競 団体戦のリーグ戦のみ。2026年度バドミントン競技公認規則を適用
甲 バドミントン協会(☎ notty5bad@gmail.com)

学童サッカー

6月7日(日) 富陽小学校運動場(9:00~)
対 市内校区小学生。高学年・低学年別
競 リーグ戦15分ハーフ
甲 宮崎 二郎(☎090-8969-4630)

ゲートボール

6月7日(日) スポーツランドさわやかホール(9:00~)
対 初心者部・一般部(1チーム主将1人、選手5~8人。※主将は選手兼務可)
競 リーグ戦方式。日本ゲートボール連合競技規則に準ずる
甲 松岡 啓治(☎246-0068)

水泳

6月6日(土) スポーツランドプール(8:15ウォーミングアップ、9:30開会式、9:45~15:30競技)
対 1人3種目以内
競 各種目タイムレース(違う区分を同時に行う場合があります)。
備 【参加費】小中高生:1人800円 一般:1人1,000円 ※当日徴収
※初心者を対象としたイベントを昼休みに行います。競技に出場しない人も無料で参加できます。詳細はスポーツランドに掲載の案内を確認してください。甲 5月15日(金)までにスポーツランド窓口 乙 佐藤 進(☎248-9392)

区分	自由形	平泳	背泳	バタフライ	個人メドレー	リレー
小学1年生以下、小学2年生	25m	25m	25m	25m	100m	200mリレー、メドレーリレー
小学6年生以下(学年毎)、中・高校生、一般29歳以下	50m	50m	50m	50m	100m	(区分は小学生以下、中学生、一般)
一般30~49歳、一般50歳以上	25m	25m	25m	25m	100m	

学童野球

5月31日(日)、6月14日(日)、20日(土) 市民野球場(9:00~)
対 市内校区小学生(5年生以下)
競 トーナメント方式、1時間30分制限
備 【雨天】6月21日(日)、27日(土)に順延
【一般参加】チーム単位で可
甲 内村 昭夫(☎248-3096)

ミニバスケットボール

6月7日(日) 男子・野々市小学校体育館(9:00~)
女子・菅原小学校体育館(9:00~)
対 スポーツ少年団所属の小学生チーム
競 リーグ戦 甲 吉野 邦久(☎080-3139-7961)

トランポリン

6月7日(日) 市民体育館小体育室(9:00受付開始、10:00~)
対 小・中学生(幼児は種目ができる場合可)
ペアは、当日抽選で決定
競 シンクロ競技(男女混合) バッジテスト5級の種目で競技。予選は2回対戦し、上位8組が決勝進出。決勝はトーナメント方式。受け付け後、抽選を行いペアを決定し練習する。(公財)日本体操協会トランポリン競技規則に準ずる
甲 松岡 砂都美(☎090-8921-1013)

ゴルフ

6月13日(土) 白山カントリー倶楽部松風コース(8:31~)
対 1町内会2チームまで。1チーム4人編成で町内会長の推薦を得た人。ただし22チームを超えたときは、2チーム申し込み町内会で抽選
競 団体戦・個人戦(18ホール・ストロークプレー)。団体戦は1チーム内上位3人のネットスコア合計で順位決定。ハンディキャップはダブルペリアア方式
備 【参加費】1チーム20,000円
甲 戸上 有二(☎090-8966-9610)

パークゴルフ

6月14日(日) としよりと子供の健康ひろば(9:00~)
対 市民(成人男女、ゴルフ・グラウンドゴルフ経験者)
競 18ホール×2ラウンド(36ホール)の合計打数
備 【雨天】中止、小雨決行
【用具】持参、用具のない人は申し込み先着10人に限り貸し出し
甲 大桑 博(☎090-5684-0240)

グラウンドゴルフ

6月7日(日) 中央公園運動広場(8:30~)
対 市民(成人)。町内会、グループ、個人単位で申し込み(先着200人)
競 男女別個人。32ホールズ・ストロークプレー
備 【雨天】中止、小雨決行【用具】申込時の申請で当日貸与 甲 山尾 龍司(☎090-2035-8616)

さわやかスポーツフェスティバル2026

対/対象 対/チーム編成 競/競技方法 備/備考 問/問い合わせ 申/申し込み

市民が「いつでも」「どこでも」「だれでも」スポーツ・レクリエーションに親しみ、健康と体力増進に取り組めるよう開催します。

さわやかスポーツフェスティバル実行委員会(スポーツ振興課内) ☎248-1442

体験種目

運動できる服装で参加。屋内競技は内履き持参。参加申し込みは各競技協会またはインターネットから。5月27日(水)締め切り。※締め切り日が異なる競技有り。

申し込みはこちら→



テニス

6月14日(日) スポーツランドさわやかホール(10:00~12:00)
対 市内小学生(初心者、経験者不問)と保護者 ※子どもだけの参加可能。運動しやすい靴着用
備 先着10ペア ※申込期間:5月31日(日)~6月10日(水) 甲 市テニス協会ホームページ

サッカー

6月7日(日) スポーツランド芝生広場(9:00~)
対 市内の6歳以下の子ども ※当日参加可
甲 宮崎 二郎(☎090-8969-4630)

トランポリン

6月14日(日) 市民体育館小体育室(9:00~12:00)
対 市内在住・在勤の人 ※当日参加可(要靴下)
甲 松岡 砂都美(☎090-8921-1013)

バウンドテニス

6月14日(日) スポーツセンターアリーナ(13:30~14:30)
対 小学4年生以上親子(親子の部)、16歳以上(大人の部)
備 定員は、親子の部・大人の部合わせて20人程度 ※タオル持参
甲 バウンドテニス協会(☎ nonoichi.bt@gmail.com)

ペタンク

6月14日(日) 野々市小学校運動場(8:30~12:00)
対 市民(1チーム3~4人) ※当日参加可
備 【雨天】中止、小雨決行、予備日なし
甲 長田 章(☎080-3048-8324)

体力テスト・ニュースポーツ体験会

日時 6月7日(日) 9:00~(体力テストの最終受け付けは11:00)
場所 市民体育館

◎体力テスト
対象 20~64歳(4月1日現在)で市内在住・在勤・在学の人 ※当日参加可
種目 握力・上体起こし・長座体前屈など
甲 5月27日(水)までの平日にスポーツ振興課(☎248-1442)

◎ニュースポーツ体験会
内容 ドッジビー・ラダーゲッターなど ※当日参加可

小学生柔道教室

6月13日(土) 武道館(9:00~12:00)
対 小学生 ※当日参加可
甲 西 剛史(☎090-2378-8528)

小学生陸上教室(2種目)

6月14日(日) 野々市小学校運動場(10:00~12:00) ※雨天時は野々市小学校体育館
対 市内小学4~6年生 ※当日参加可
備 短距離、走り幅跳び ※練習して計測します。
甲 安中 秀行(☎246-1716)

武術太極拳

6月7日(日) スポーツセンターサブアリーナ(9:00~12:00)
対 子どもからお年寄りまで ※当日参加可
甲 竹内 誠(☎090-9444-1990)

少林寺拳法

6月7日(日) スポーツセンタートレーニングルーム(10:00~12:00)
対 子どもからお年寄りまで ※当日参加可
甲 飯村 繁徳(☎090-2125-3861)

剣道

6月14日(日) 武道館(9:00~11:30)
対 小学生(未就学児不可) ※当日参加可
甲 本田 仁美(☎ nonoichi.kendou@gmail.com)

相撲教室

6月6日(土) 相撲場(9:00~11:00)
対 小学生以下 ※タオル持参、当日参加可
甲 新谷 俊郎(☎090-3291-7210)

第17回トリプルソフトバレー大会

日時 6月14日(日) 8:30開会
場所 市民体育館
対象 中学生以上の人。1チーム4~5人で構成(男女混合可。市内在住・在勤・在学の人をチームに1人以上含めること)。先着27チーム
参加費 1チーム500円(当日徴収)
持ち物 内履き

甲 5月22日(金)までに申し込みフォーム



石川プレミアム公演 声優トークショー&オリジナル朗読劇 in 野々市 Vol.2

いしかわ声あそび

石川県野々市市から旅情を込めて。
重要文化財登録55周年を迎える北国街道喜多家住宅と
半世紀ぶりによみがえった酒造文化...
旅と酒をめぐるトークショー！

いしかわ県民文化振興基金補助事業

出演者サインが当たる
スタンプラリーを同日開催！



スタンプラリー情報はこちら



MC 多田このみ



野々市市出身

・「HUGっと!プリキュア」はぐたん役
・「ガルボるハンター」飯口桂利役
・「魔法つかいプリキュア!」長瀬まゆみ役
・「ハイキュー!!」北信介役
・「BANANA FISH」奥村英二役
・「Dr.STONE」Dr.ゼノ役
・「ブラックローバー」アスタ役
・「炎ノ陣」森羅日下部役
・「あんさんぶるスターズ!!」天城一彩役

2026.10.18 | 日 | 12:00 開場
SUN 13:00 開演 終演 14:30 予定
野々市市文化会館フォルテ 大ホール

石川県野々市市本町5丁目4-1

主催 野々市市 (公財) 野々市市情報文化振興財団

お問い合わせ 野々市市 (スタンプラリーに関して) 076-227-6160 (平日9:00~17:00)

(公財) 野々市市情報文化振興財団 (チケットに関して) 076-248-8000 (第1・3水曜日休館)

チケット価格 5,500円 (全席指定) 4歳以上有料 (3歳以下の入場はできません)

先行販売 4月18日(土) 10:00~4月26日(日) 23:59

一般販売 5月16日(土) 10:00~先着

■お取り扱いガイド

・イープラス (※先行はイープラスのみ) ・チケットぴあ ・ローチケ

・野々市市文化会館フォルテ

東京

↓ 新幹線 2.5時間

金沢

↓ 北陸バス 30分

↓ JR いしかわ鉄道 3分

↓ 西金沢

↓ 北陸鉄道石川線 13分

↓ 野々市工大前駅 徒歩 15分

親子で楽しくお米づくり体験!

田植えから草取り、稲刈りまでの一連の農作業を通して「農」と「食」の大切さを学びます。

- 田植え編 5月17日(日) 草取り編 6月14日(日)
- 夏野菜収穫編 7月19日(日) 稲刈り編 9月19日(日)
- 会場 福来園 (中林の農園・ビニールハウス)
- 対象 市内小中学生とその保護者
- 定員 30名 (応募多数の場合は抽選)
- 参加費 子ども 3,000円 / 大人 5,000円 (全4回)
- 申込締切 5月10日(日) 17時

春の星空観望会

惑星や月のクレーターを望遠鏡で観望します。スマホをご持参いただければ、月の望遠鏡写真も撮影できます。

- 日時 5月23日(土) 19:30-21:00
- 天候により中止、または時間が前後する可能性があります。当日 17時半以降にお問合せ下さい。
- 場所 野々市市役所横 あらみや公園
- 対象 どなたでも (要事前申込)
- 参加費 無料

第21回 野々市市フレンドリーコンサート

~野々市市の中学生・高校生による音楽会~

- 日時 6月7日(日) 開場 13:00 開演 13:30
- 場所 文化会館フォルテ 大ホール
- 出演 布水中学校合唱部・吹奏楽部
野々市中学校吹奏楽部
野々市明倫高校吹奏楽部
- 入場料 無料 (申込不要) どなたでもお気軽にご来場ください!

銀河鉄道 劇場版 ジャックと豆の木

- 劇団銀河鉄道のぬいぐるみミュージカル
- 日時 6月22日(月) 開場 15:30 開演 16:00
- 場所 文化会館フォルテ 大ホール
- 入場料 1,500円 (当日1,700円) *全席指定 *2歳以下膝上無料 *大人子供同額

市内保育園・こども園・学童保育などで団体申込みをされている場合がございますので、予めご確認のうえ、お求めください。

イベントの詳細・お申込み・お問合せは 野々市市文化会館フォルテまで! 076-248-8000 (第1・3水曜日休館) お申込みはこちら



市民活動センター登録団体紹介 No.22

ノバメノ。メ

にぎわいの里ののいち カミーノ内の市民活動センターには、地域のために活動している市民団体がたくさん! ノバメノ。メでは、そんなステキな団体の皆さんとその活動を紹介します!



ふくしまっ子チャレンジスクール 実行委員会



ふくしまっ子、のっ子を応援します!

福島原発事故発生翌年から2019年夏まで、福島の子どもたちを石川県の自然の中で遊ばせる保養キャンプを実施してきた団体です。

能登半島地震発生より被災者支援活動を再開し、子育て世帯対象のイベント「のっほっこり時間」を開催しています。これからも能登復興に寄与していきます。

能登の子どもたちと一緒に遊んでくれる大学生を募集しています!

代表 岩井 090・4325・7787

野々市・白山子ども劇場



大きな親戚 ~人のつながりがここに~

私たちは、子育ての団体です。

- ①舞台芸術の鑑賞をみる
- ②親子お泊まり会やげきじよう祭りなどあそび
- ③子育ての学習会・講演会

やりたいの声を大切に、この3つの柱で活動しています。いつもの顔が見える安心な場所、子どもの成長を話せる場所です。

会員を募集しています。気軽に問い合わせください。

事務局 090・3295・4881

ボランティアガイド ののいち里まち倶楽部



住んでよし。訪れてよし。

「住んでよし、訪れてよし。出会いとふれあいに活気づく里まち野々市の魅力を内外に発信する」をコンセプトに活動中です。

会員は現在50人で個人・団体問わず、要望に応じて観光案内を担い、週末には「喜多家住宅」に常駐し、当日のガイドも受け付けています。

野々市の歴史・文化を分かりやすく紹介する出前講座や、養成講座を通じたガイドの養成にも力を入れています。

学生ノートック



わくわくするような 自然体験を

県内の大学生が中心となり、子どもたちを対象に自然体験活動を行っています。

自然の中で過ごす時間を通して、普段は味わえない発見や楽しさを届けることも、仲間を思いやる気持ちを育むことを大切に、心に残る体験を共に作っています。私たち自身も多くの学びを得ており、互いに成長できる貴重な機会となっています。

これからの周囲の支えや助言を大切にしながら、より充実した体験の場を届けていきます。

募集 第13回市美術展
みんなのアート展2026～創る・描く・想う～
④ 地域振興課 ☎ 227-6121 / (パラアートの部について)福祉総務課 ☎ 227-6063

美術展会期
6月19日(金)
～**28日(日)**
10:00～18:00
※水曜休館、最終日は13:00まで。
会場
学びの杜のいち
カレード

作品募集
申し込み・作品搬入
日時 6月11日(木)13:30～17:00、12日(金)9:30～17:00、13日(土)9:30～13:00
場所 学びの杜のいち カレード
※事前申し込み不要です。期間内に直接搬入してください。作品搬入時に出品票の記入をお願いします。
出品対象者 市内在住・在勤・在学の人、市内の美術教室・サークル・福祉事業所に通う人、市美術文化協会員
出品規定 未発表の創作作品(オリジナル)で、下表の規定を満たすもの。※規定外の作品は受け付けません。

部門	大きさ・重さ	ワケ額装	展示用取り付け紐	出品料	出品数	
一般の部 (高校生以上) ・ 協会の部	日本画	8号～30号	要 ※写真はパネル貼り可。 ガラス・アクリル板は 入れない。	要 ※裏面に取り付け	1点につき 1,000円 ※協会員無料	1部門につき 1人1点まで
	洋画					
	写真	半切～全紙 (A2可)	要			
	書	半切(縦・横) 方形(90cm×90cm)	要			
ジュニアの部 (小・中学生)	彫刻・工芸	人力で安全に移動・ 設置できる大きさ・ 重さまで	不要	不要 ※壁面展示作品は要	無料	1人1点まで
	油彩画	4号～10号	要	要 ※裏面に取り付け		
	水彩画 パステル画 版画 など	4つ切または8つ切	不要 ※額縁・台紙はつけない。	不要		
パラアートの部 (障害のある人)	出品内容は一般の部・ジュニアの部に準ずる。壁面作品の場合、縦横100cmまで。 ※共同制作・匿名可。詳細は事務局へお問い合わせください。			無料	1人1点まで	

注意事項
○ 展示会場では、観覧者による写真撮影を許可します。
○ 破損・腐敗しやすいもの、異臭を放つもの、虫などが発生する可能性のあるもの、高温を発するもの、引火性の強いもの、電力以外の動力源を必要とするものおよび危険物など、主催者が危険と判断する作品は出品を断る場合があります。コンセント電源は利用できません。
○ 出品総点数が多い、美術展の趣旨に沿わないなどの理由で作品を展示できない場合があります。

作品搬出
日時・場所 6月28日(日)16:00～17:00 学びの杜のいち カレード
29日(月)9:00～17:00 市役所
※作品搬入時に渡す「作品預り証」を提示の上、搬出してください。
※上記日時に搬出されない作品の管理責任は負いかねます。

お知らせ **道路損傷等投稿システムの運用開始**
④ 土木課 ☎ 227-6086

4月から道路損傷等投稿システムの運用を開始しました。市公式LINEまたは市ホームページから投稿システムにアクセスし、市内の道路の不具合を簡単に通報することができます。ぜひ活用してください。利用方法は市ホームページを参照してください。



募集 令和8年度
野々市市職員採用試験 詳細・申し込みはこちら
④ 5月31日(日)までに二次元コード ④ 秘書課 ☎ 227-6022

試験区分および採用予定者数 令和9年4月1日採用

区分	採用人数	受験資格
行政(1)	3人程度	平成9年4月2日以降に生まれた人で、大学を卒業または令和9年3月31日までに卒業する見込みの人
土木・建築(1)	2人程度	平成3年4月2日以降に生まれた人で、大学・短期大学・高等専門学校を卒業または令和9年3月31日までに卒業見込みの人で、土木または建築に関する科目を履修した人
保育士(1)	2人程度	平成3年4月2日以降に生まれ、保育士の資格を現に有する人、または令和9年3月31日までに保育士の資格を取得する見込みの人

お知らせ **ののいち生活支援商品券の送付先** 詳細は市ホームページ
④ 地域振興課 ☎ 227-6160

物価高騰の影響を受ける市民の生活を支援するとともに、市内経済の活性化を図るため、国の「物価高騰対応重点支援地方創生臨時交付金」を活用し、市内の店舗などで使用できる「ののいち生活支援商品券」の配布を行います。
令和8年5月1日時点の**住民票上の住所**に6月上旬頃から発送しますので、交付の対象となる人で下記に該当する人は以下の手続きが必要です。

- **5月2日以降に転居した人(転居予定を含む)**
郵便局へ転居届を提出してください。手続き方法は郵便局ホームページなどで確認してください。
- **DVを理由に避難している人で、住民票上の住所とは別の場所に送付を希望する人**
申出期間内に地域振興課窓口で手続きしてください。
必要書類 (1)申出書、(2)DVを理由に避難していることが確認できる書類、(3)本人確認書類 ※同伴者(一緒に避難している人)がいる場合は同伴者の本人確認書類の写し
申出期限 5月29日(金)必着

商品券の概要
交付対象者 令和8年5月1日時点で野々市市の住民基本台帳に登録がある人
交付額 1人当たり1万円分(1,000円×10枚)
配布時期 6月上旬から世帯ごとに順次発送
有効期間 商品券到着～10月31日
※使用方法や対象店舗など、商品券についての詳細は広報野々市6月号に掲載します。また市のホームページでも順次案内します。

イベント **そばと落語を楽しむ会 2026 皐月** 詳細・申し込みフォームはこちら
④ 5月27日(水)までに申し込みフォームまたは郷土資料館 NoNo ☎ 246-2672

津幡町を中心に活動するアマチュア落語サークル「おきらくごの会」が落語を披露します。郷土資料館 NoNo 特製の「そば御膳」と一緒に楽しんでください。
日時 5月30日(土) 食事13:00～14:00
落語14:00～16:40
場所 郷土資料館 NoNo
定員 35人程度
参加費 3,000円



お知らせ 国民健康保険・後期高齢者医療保険に加入している人へ
脳ドック助成の申し込み開始 市ホームページ▶ 

📄📞 保険年金課 ☎ 227-6071

対象者 脳ドック受診日にいずれかに当てはまる人
①市国民健康保険に加入している 40 歳以上の人②市後期高齢者医療保険に加入している人
※令和 6・7 年度に市の脳ドックを受診した人、国民健康保険税、後期高齢者医療保険料の未納がある人は対象外

助成定員 120 人 (申し込み多数の場合は抽選)

助成の流れ ①市ホームページの申し込みフォームまたは窓口にて助成を申し込みます。
②助成の対象となった人には 6 月上旬までに助成券が届きます。
③医療機関を選び、脳ドックの受診日を予約してください。

【脳ドック+基本的な検診*】		【脳ドックのみ】令和 8 年度から新規追加			
医療機関	公立松任石川中央病院	医療機関	金沢脳神経外科病院	ののいちメディカルクリニック	南ヶ丘病院
自己負担額	16,800 円 (当日医療機関で支払い)	自己負担額	15,300 円 (当日医療機関で支払い)		11,800 円 (当日医療機関で支払い)
実施期間	10 月 31 日(出)まで	実施期間	令和 9 年 1 月 31 日(日)まで		
検査項目	MRA・MRI、頸動脈超音波検査、医師による診察、基本的な検診(眼底検査含む)、肺がん検診	検査項目	MRA・MRI、頸動脈超音波検査、医師による診察	MRA・MRI、頸動脈超音波検査	
注意事項	基本的な健診と肺がん検診は、集団健診や他の医療機関と重複して受診できません。	注意事項	事前に基本的な健診を受診する必要があります。(別途、費用が必要です。)		

*基本的な健診の詳細については、「ののいちいきいき健診ガイドブック」または市ホームページをご覧ください

- 健診結果によって特定保健指導の対象となる場合があります。
- 主に脳血管疾患の検査を行います。認知症の検査に特化したものではありません。

お知らせ **クーリングシェルターのお知らせ** 市ホームページ▶ 

📄 市民生活課 ☎ 227-6052

極端な高温時の熱中症による重大な健康被害を防止するため、クーリングシェルターを指定しています。クーリングシェルターとは「熱中症特別警戒アラート*」が発表された際に、暑さを避けて休憩を取れる場所として一般に開放する施設です。外出する際には、十分な水分補給をするとともに、クーリングシェルターなどを活用し熱中症予防に努めましょう。

*県内の暑さ指数予測地点の全てにおいて、翌日の最高暑さ指数(WBGT)が 35 に達する場合に発表されます。

市指定施設一覧

	施設名	所在地	受け入れ可能人数
1	富奥防災コミュニティセンター	中林五丁目3番地 22	20 人
2	学びの杜ののいち カレード	太平寺四丁目 156 番地	60 人
3	にぎわいの里ののいち カミーノ	本町二丁目1番 20 号	40 人
4	野々市市役所	三納一丁目1番地	80 人
5	交遊舎	二日市一丁目2番地	20 人
6	文化会館フォルテ	本町五丁目4番1号	40 人
7	ウエルシア薬局野々市御経塚店	御経塚一丁目 537 番地	2 人
8	ウエルシア薬局野々市横宮店	横宮町 36 番1号	2 人
9	ウエルシア野々市横宮店	横宮町 36 番1号	12 人
10	イオンスタイル御経塚	御経塚二丁目 92 番地	35 人
11	イオン野々市南店	上林四丁目 747 番地	11 人
12	スーパーマーケットパロー押越店	押越一丁目 199 番地	5 人

*施設は随時追加されます。詳細は市ホームページを確認してください。

●注意事項

- ①クーリングシェルターが利用できるのは、各施設の開館時間です。
- ②飲料などは各自で用意してください。
- ③指定場所の温度調節はできません。
- ④その他、利用に当たっては各施設の指示に従ってください。
- ⑤自宅にエアコンがある場合など、涼しい環境が確保できる際には、クーリングシェルターへの移動は必須ではありません。



お知らせ **ののいちいきいき健診** 市ホームページ▶ 

📄 健康推進課 ☎ 248-3511

5 月からのののいちいきいき健診が始まります。対象者には受診券を送付します。詳細は受診券に同封の「ののいちいきいき健診ガイドブック」または市ホームページを確認してください。今年度から歯周疾患検診の対象者を拡大し、実施期間も変更します。年に 1 回の健診受診で自分の健康状態を確認しましょう。

実施期間 集団健診：5～10 月
医療機関健診：6～9 月(休診日は除く)
歯周疾患検診：6～12 月(休診日は除く)

受診券 4 月下旬に対象者へ送付(歯周疾患は別途 5 月に送付)
※令和 8 年 4 月 1 日以降に転入した人には受診券が届きません。発行を希望する人は問い合わせてください。

内容 特定健診、後期高齢者健診、一般健診、がん検診、歯周疾患検診など
(年齢によって受診できる健診内容は異なります)

持ち物 ①受診券②マイナ保険証など③自己負担金

自己負担金の免除
市民税非課税世帯の人は申請すると自己負担金が免除されます。受診日の 3 日前までに健康推進課(保健センター内)で手続きが必要です。

募集 **食生活改善推進員になりませんか?** 市食生活改善推進協議会ホームページ▶ 

📄📞 5 月 21 日(休)までに健康推進課 ☎ 248-3511

***食生活改善推進員(通称 食改さん)**とは「私達の健康は私達の手で」をスローガンに、食生活改善を通じた地域の健康づくり活動を行っています。性別を問わず活躍中です！
学習会で食の知識を深め、幅広い年代へ食育講座を行うなどの地域活動に取り組んでいます。詳細はホームページをご覧ください。

***食生活改善推進員として活動するには?**
基礎コース(定員/20 人、場所/保健センター)を 16 時間以上受講し、翌年度に市食生活改善推進協議会に加入すると食生活改善推進員として活動できます。

食生活改善実践者基礎コース カリキュラム

日時	講座内容
5 月 26 日(火) 10:00~12:00	開講式、食生活改善推進員の役割と地域活動、健康日本 21 と野々市市の現状
6 月 29 日(月) 10:00~12:00	身体活動・運動、食事摂取基準
7 月 24 日(金) 10:00~14:00	バランス食、調理実習①
9 月 3 日(木) 10:00~12:00	食品衛生・食環境保全
10 月 16 日(金) 10:00~14:00	フレイル予防、調理実習②
11 月 20 日(金) 10:00~14:00	野々市市の特産品、野菜の特性、調理実習③
12 月 8 日(火) 10:00~12:00	閉講式、修了証授与、食生活改善推進員との交流会

イベント **歯の健康フェスタ** 申し込みフォーム▶ 

📄📞 5 月 7 日(木)~29 日(金)に申し込みフォームまたは健康推進課 ☎ 248-3511

6 月 4 日~10 日は「歯と口の健康週間」です。お口の健康づくりのために、子どもから大人まで幅広い年代を対象に健診や相談ができる歯の健康フェスタを開催します。家族みんなで歯の健康チェックをしてみませんか。

日時 6 月 7 日(日)
① 8:45 ~ 9:15 ② 9:15 ~ 9:45
③ 9:45 ~ 10:15 ④ 10:15 ~ 11:00

内容 歯科医師による歯科健診・相談、歯科衛生士による歯科相談、フッ化物塗布

対象 市民(フッ化物塗布のみ 3 歳~小学 3 年生)

定員 300 人(先着順)

場所 保健センター

市防災行政無線

お知らせ

ほっとHOTメールの登録はこちら▶



☎ 総務課 ☎ 227-6051

●緊急情報の伝達

災害の発生などを伝えるため、市内各所に設置した屋外スピーカーから緊急放送が流れます。

【伝達される情報】

- ・緊急地震速報、武力攻撃などJアラートの情報
 - ・避難指示など避難に関する情報
 - ・市内火災発生の情報（サイレンが3回鳴ります*）
- *緊急の避難を促すための注意喚起と消防団の招集を目的としています。
- 放送を確認したい場合は、防災行政無線情報ダイヤル（☎ 246 - 1000）で放送内容を確認することができます。

●Jアラート全国一斉情報伝達試験

緊急地震速報などJアラートの情報を確実に伝達するため、以下の日程で全国一斉に試験放送が行われます。

【試験予定】

- 6月 3日(水) 11:00 8月 26日(水) 11:00
 - 11月 11日(水) 11:00 2月 3日(水) 11:00
- *災害の発生や気象状況などにより中止になる場合があります。
- *ほっとHOTメールののいちで同時にメール配信されます。

総合計画審議会の委員募集

募集

市ホームページ▶



📅 5月29日(金)までに持参、郵送または電子メール 📧 kikakuzaisei@city.nonoichi.lg.jp
☎ 企画財政課 ☎ 227-6028

まちづくりに市民の意見を広く取り入れるため、総合計画審議会委員の公募を行います。総合計画審議会では、市の総合計画に関することや行政評価、行政改革について審議します。

- 対象** 以下の①～④の条件を全て満たす人
- ①令和8年4月1日時点で18歳以上の人（高校生を除く）
 - ②市議会議員、行政委員会の委員または市職員でない人
 - ③市の他の審議会などの委員でない人
 - ④平日の昼間に開催する審議会に出席可能な人
- 募集人数** 若干名
任期 委嘱の日から令和10年3月31日まで
報酬 審議会1回出席につき7,000円
提出書類 ①応募申込書
②作文（300字以上600字以内）
テーマ「将来都市像の実現に向けた課題とそのために私たちができること」
*市ホームページでダウンロード可能。

「シルバーリハビリ体操指導士」養成講習会 受講生募集

募集

申し込みフォーム▶



📅 5月22日(金)までに申し込みフォーム ☎ 保険年金課 ☎ 227-6071

シルバーリハビリ体操は介護予防のための体操で、どんな姿勢でもできるので元気な高齢者だけでなく介護が必要な人も行えます。

養成講習会では、体操を地域で取り組むために必要な技術を学び、修了後は地域でシルバーリハビリ体操を指導できます。健康維持・介護予防に役立つ知識を学び、一緒に活動する仲間づくりをしてみませんか。

- 会場** 市役所
対象 全6回受講後、市内で体操普及のボランティアができる人
定員 30人（応募多数の場合は抽選）
持ち物 筆記用具、飲み物・昼食、あればヨガマット

日時	講義	体操実技
6月22日(月) 9:30~16:00	👤 嚙下、からだの部位	いす①②
6月29日(月) 10:00~16:00	関節の運動	筋力アップ、寝て
7月6日(月) 10:00~16:00	筋力	いす①、床
7月13日(月) 10:00~16:00	骨	筋力アップ、寝て
7月21日(月) 10:00~16:00	神経	いす②、起立、床
7月27日(日) 10:00~16:00	-	体操指導・復習

ののいちコミュニティカレッジ

講座・教室

詳細、申込書は市ホームページ▶



📄 申込書と参加費を中央公民館 ☎ 248-0521 または 生涯学習課 ☎ 227-6116

あなたの「学びたい」を応援します！ 社会のこと、身近な生活のことなど、たくさんの「知りたい」と一緒に満たしませんか？ 主に大学の先生を講師に迎え90分の講義を行います。

- 場所** にぎわいの里ののいち カミーノほか
内容 市ホームページを確認してください（変更する場合があります）
参加費 1,500円（いくつ受講しても同額）
※別途教材費が必要な場合があります。
その他 申込書は各公民館・女性センターに設置
※市ホームページからダウンロード可

まずは体験してみませんか？ 誰でも無料で参加できる公開講座を開催します。

公開講座 📅 5月13日(水) 17:00 までに中央公民館 ☎ 248-0521
場所 にぎわいの里ののいち カミーノ



トキPRキャラクターのとっきー

日時	講師	テーマ
5月16日(出) 10:00~11:30	アルスコンサルタンツ株式会社	トキってどんな生きもの？ ～5月31日 本州初のトキ放鳥に向けて～
5月22日(金) 13:30~15:00	大塚製薬株式会社、株式会社テルメ金沢	『まだいける』が『もうアウト』 体感温度に頼らない熱中症対策
5月29日(金) 19:00~20:30	白山警察署	自転車のルールについて

危険ブロック塀の除却に関する補助制度

お知らせ

詳細は市ホームページ▶



☎ 建築住宅課 ☎ 227-6136

道路に面するブロック塀の倒壊などによる事故を未然に防止し、歩行者の安全や災害時における道路機能を確保するため、危険ブロック塀の除却に要する費用の一部を補助します。

- 対象** ブロック塀で、次の全てに該当するもの
- ・コンクリートブロック造、石造その他の組積造の塀および門柱
 - ・道路に面するもの
 - ・ブロック塀の安全性判定基準を1項目でも満たしていないもの
- 対象者** 市税を完納している人で、補助対象の危険ブロック塀の全部または一部を撤去する人
補助金額 4,000円/㎡×除却する危険ブロック塀の見付け面積（基礎部分を除く）
限度額 10万円

固定資産税・都市計画税 課税明細書

お知らせ

☎ 税務課 ☎ 227-6037

1月1日現在において、固定資産（土地・家屋・償却資産）を所有している人へ、納税通知書を送付しています。

- 「課税明細書」は以下の点に注意して確認してください
- 所有している土地・家屋に過不足がないか
 - 土地の地目や、家屋の用途があっているか
 - 市街化調整区域内の資産に、都市計画税が課税されていないか
- 下記のような場合は連絡してください
- 土地の利用状況や家屋の用途を変更した場合
 - 住宅の敷地を拡張した場合や家屋の取り壊し・増築などをした場合
 - 市外に住んでいる人で、住所が変わった場合
 - 未登記家屋の所有者を変更する場合
 - 資産の所有者が亡くなった場合



地区の催し

本町地区

◎女性県政バス〜小松市の地方創生を学ぶ〜

日時 6月19日(金)午前9時30分

集合場所 発、午後4時帰着予定

見学施設 にぎわいの里ののいちカミーン

サイエンスヒルズこまつ、小松市立宮本三郎ふるさと館、木場湯公園(南園地・東園地)

対象 本町地区女性住民

定員 40人(先着順)

参加費 2500円

持ち物 マイナ保険証または資格確認書、筆記用具

④ 5月19日(火)から参加費を添えて野々市公民館

☎248・0521

富奥地区

◎第35回グラウンドゴルフ大会

日時 5月24日(日)午前8時30分開

会(小雨決行)

場所 としよりと子供の健康ひろば

対象 富奥地区住民

定員 24チーム(申し込み多数の場合抽選)

参加費 1チーム1800円

チーム編成 1チーム6人編成で

1町内会2チームまで。単

一町内会で編成が困難な場合は、団体戦に参加していない町内会同士で編成してもよいが個人戦となる。

④ 5月16日(土)までに参加費を添えて富奥公民館

◎健康セミナー「糖尿病重症化を予防しよう」

日時 5月28日(木)午後2時〜3時

場所 富奥防災コミュニティセンター

内容 「糖尿病について」の講演会、市職員による「野々市の糖尿病の現状と取組について」の説明、市食生活改善推進員による野菜たっぷりメニューの試食。

講師 中野茂氏(のいちメディアカルクリニック医師)

対象 富奥地区住民

定員 30人(先着順)

④ 5月9日(土)から富奥公民館

◎視察研修旅行「遺跡と機織りの歴史と白山信仰の拠点を巡る福井の旅」

日時 6月6日(土)午前7時20分集

合、午後5時40分帰着予定

集合場所 富奥防災コミュニティセンター

研修地 一乗谷朝倉氏遺跡博物館、一乗谷朝倉氏遺跡、永平寺門前ほつきよ荘(昼食)、はたや記念館ゆめお

れ勝山、平泉寺白山神社

対象 富奥地区住民

定員 40人(先着順)

参加費 5500円(拝観料、昼食代含む)

④ 5月8日(金)から参加費を添えて富奥公民館

☎248・0829

押野地区

◎楽しくアラルト講座①大人の楽しみ「さしこのブローチ」作り

日時 6月6日(土)午前9時30分〜

11時30分

場所 押野公民館

講師 渡瀬昭子氏(野々市公民館はな結びサークル)

対象 押野地区住民

定員 10人(先着順)

参加費 500円(当日徴収)

持ち物 はさみ

④ 5月13日(水)午前10時から押野公民館

◎押野地区モルック大会

日時 6月21日(日)午前9時開会

場所 館野小学校体育館

対象 押野地区住民

定員 16チーム(先着順)

チーム編成 1チーム3〜10人編成、大人・子ども混合可

持ち物 内履き、汗拭きタオル、飲み物

④ 町内会で取りまとめ、5月20日(水)までに押野公民館

☎248・2839



イベント

女性センター

◎シルバーハビリ体操

椅子に座って簡単な運動をするフレイル予防の体操です。

日時 5月20日(水)、27日(水)午後1時30分〜2時30分(全2回)

場所 女性センター

講師 市シルバーハビリ体操3級指導士

対象 市民

定員 20人(先着順)

持ち物 内履き、汗拭きタオル、飲み物

その他 動きやすい服装で来てくだ

さい。

④ 5月8日(金)午前9時から女性センター

◎水引で風鈴を作りましょう!

日時 5月22日(金)、26日(火)午後1時30分〜3時30分(全2回)

場所 女性センター

講師 渡瀬昭子氏(野々市公民館はな結びサークル)

対象 市民

定員 15人(先着順)

参加費 千円(当日徴収)

持ち物 はさみ、あれば目打ち

④ 5月9日(土)午前9時から女性センター

☎246・0810

モルック体験会

市では、スポーツ推進委員が講師となりニュースポーツの体験会を実施しています。今月はモルックを実施します!

日時 5月9日(土)午後2時〜3時

30分

場所 市民体育館

持ち物 運動できる服装、内履き、飲み物

④ スポーツ振興課

☎248・1442

文化財企画展

◎出土品が語る、中世野々市のくらし

市内の発掘調査で見つかった出土品を通じて、中世の人々の暮らしを紹介します。

日時 5月26日(火)〜7月5日(日)

午前10時〜午後4時

場所 ふるさと歴史館

④ 生涯学習課

☎227・6122

市障害者スポーツ交流大会

日時 6月27日(土)午前9時30分〜

午後0時30分

場所 市民体育館

種目 ボッチャを活用した2種目

※チーム戦のため、個人申し込みの場合は事務局で

組み合わせを決定。

対象 市内在住・在勤で身体・知的・精神に障害のある人とその家族や介護者など

持ち物 内履き、汗拭きタオル、飲み物

④ 6月10日(水)までに(福)野々市市社会福祉協議会

☎246・0112



スマートフォン体験教室

日時 【5月開催】①5月7日(木)

②5月28日(木)午前10時30分〜午後0時30分(全2回)

【6月開催】①6月4日(木)

②6月25日(木)午前10時30分〜午後0時30分(全2回)

【5月開催】にぎわいの里ののいちカミーン

④ 6月開催 富奥防災コミュニティセンター

①脳にいいアプリ編

②LINEマスター編

定員 各月20人(先着順)

④ (福)野々市市社会福祉協議会

☎246・0112

手話奉仕員養成講座

◎入門課程〜初心者対象

手話で簡単な自己紹介ができる

までを学び、手話と耳が聞こえない

い人への理解を深めます。

日時 5月27日(水)〜11月18日(水)の

毎週水曜日午後7時〜9時

(全24回)

場所 富奥防災コミュニティセンター

対象 18歳以上で市内在住・在勤・在学の人

定員 15人(先着順)

費用 4290円(テキスト代)

④ 5月22日(金)までに申し込みフォームまたは福祉総務課

☎227・6063

申し込みフォーム



松任法人会 講演会

◎創立60周年・記念講演会

日時 5月29日(金)午後1時30分〜

3時

場所 松任学習センター プララ

(白山市)

テーマ 可能性への挑戦〜決してあきらめない〜

講師 舞の海秀平氏(元大相撲力士・NHK大相撲解説者)

駐車場 松任駅前立体駐車場または

はランドホテル白山駐車場(3時間無料。駐車券を持参してください)

④ 5月18日(月)までに申し込みフォームまたは(公社)松任法人会

☎274・3157

申し込みフォーム



募集

石川県警察官・警察行政職員

①警察官(大学卒)

区分 警察官A(男性A、武道指導A、女性A、サイバー・デジタルA)

受験資格 平成3年4月2日〜平成18年4月1日に生まれ、

大学卒業または令和9年3月までに卒業見込みの人

1次試験 7月12日(日)

申込期間 5月13日(水)〜6月8日(月)正午

②警察行政職員(大学卒程度)

受験資格 次のいずれかに該当する人

・平成9年4月2日〜平成17年4月1日に生まれた人(学歴不問)

・平成17年4月2日以降に生まれ、大学卒業または令和9年3月までに卒業見込みの人

1次試験 6月21日(日)

申込期間 5月11日(月)〜6月1日(月)正午

④ 白山警察署

☎216・0110

詳細はこちら



216・0110

216・0110

216・0110

216・0110

216・0110

216・0110

216・0110

216・0110

216・0110

216・0110

216・0110

特集展示

一般向け

『“300”の本集めてみた』

今年1月31日(土)、学びの杜ののいち カレードの来館者数が300万人に達しました。

これを記念して、本のタイトルや内容紹介に“300”が入っている本を集めてみました。幅広いジャンルの中から、思いもよらない本との出会いがあるかもしれません。

これからも皆さんに愛される施設を目指していきます！



『ドライフラワーの名前』
300がよくわかる図鑑
主婦と生活社

イベント情報

日時	イベント名など	対象など
5月12日(火)・19日(火)・6月2日(火) 10:30～11:00	あかちゃんおはなし会	対象 / 0～2歳
5月9日(土)・16日(土)・17日(日)・23日(土)・24日(日)・6月6日(土) 10:30～11:00	こどもおはなし会	対象 / 3歳以上
5月10日(日) 10:30～11:00	えいごのおはなし会	対象 / 3歳以上
5月10日(日) 13:30～16:00	カレードシネマ 図書館上映会 『かがみの孤城』	対象 / 誰でも 定員 / 50人
6月14日(日) 10:30～13:30	お料理教室 「子どもが主役！家族と作るお料理教室」 米粉の野菜チヂミ&ひんやり甘い豆乳コーンスープ	対象 / 小学生親子 定員 / 8組 (全体で20人) 参加費 / 1人1,000円 ☎ 5月15日(金)申込開始
6月28日(日) 11:00～14:00	かがく実験教室 「魔界のスライムを作ろう」	対象 / 小学生 (2年生以下保護者同伴) 定員 / 10人 参加費 / 500円 ☎ 5月24日(日)申込開始

本で知る健康づくりとがんのこと

日本人が生涯にがんと診断される確率は、約2人に1人といわれています。身近な病気であるからこそ、正しい知識や情報を知ることや、日々の食生活について考えることが大切です。こうした取り組みは、病気の予防だけでなく、療養中やその後の生活を支えることにもつながります。以下の期間、がんについての情報や関連書籍を集めた特設コーナーを設置します。この機会に健康づくりについて考えてみませんか。

期間 5月1日(金)～5月31日(日) ☎ 健康推進課 ☎ 248-3511

フォルテ de パソコン教室

場所：文化会館フォルテ 休館日：毎月第1、3水曜日、年末年始
開館時間：9:00～22:00 (貸館がない日は17:00閉館) ☎ 248-8000

コース・料金	日時	対象	主な内容
ワード 2024 入門 (6,000円)	5/12、19、26、6/2(火) 10:00～12:00	初級者 6人	ワードの基本操作、一般的な文書の作成、表入文書の作成、写真入り文書の作成
エクセル 2024 入門 (6,000円)	6/9、16、23、30(火) 10:00～12:00	初級者 6人	エクセルの基本操作、表の装飾、計算の活用、知っておくと便利なワザ

※使用するパソコンのOSはWindows11、Officeのバージョンは2024。

(料金はテキスト代含む。)

白山野々市広域事務組合

◎職員募集

日程 「1次試験」6月14日(日)
「2次試験」7月下旬予定
募集区分 行政職、技術職(電気)、消防士、救急救命士、技能職
申込期間 5月7日(木)～6月2日(火)
詳細はこちら▼



◎職場見学&就職相談会

採用試験の受験を検討している人を対象に開催します。

日時 5月9日(土)午前9時開始

場所 白山野々市広域事務組合(白山市)

詳細・申し込みはこちら▼



白山野々市広域事務組合 ☎ 274-9585

◎ペタンクを楽しみませんか？

ペタンクは目標球に金属製のボールを投げ合い、相手より近づけることで得点を競うスポーツです。サークルに入り、楽しみながら体力づくりをしませんか。

日時 毎週水曜日午前9時15分～11時45分

場所 スポーツランドさわやかホール

市ペタンクボール協会 長田 ☎ 080-3048-8324

お知らせ

5月は消費者月間

◎統一テーマ「見える情報 見えないしくみ」 AI時代の消費力を高めるために

消費者庁では毎年5月を「消費者月間」とし、さまざまな啓発イベントなどを行っています。

安全・安心な消費生活とデジタルの利便性の享受にはデジタル社会に必要なリテラシーの向上が求められます。デジタル技術の活用に関する知識を得て、消費力を高めていきましょう。

市消費生活センター ☎ 227-6054

県消費生活支援センター ☎ 255-2120

◎令和8年度標語「いこうぜ！みんな キラキラのあしたへ ゴーゴー！」

こども家庭庁は、毎年5月5日の「こどもの日」から1週間を「こどもまんなか児童福祉週間」として定め、児童福祉の理念の普及を図っています。子どもの健やかな成長、子どもや家庭を取り巻く環境について考えてみませんか。

子育て支援課 ☎ 227-6077

ごみ減量・リサイクル推進週間

環境省では、5月30日(こみゼロの日)から6月5日(環境の日)までを「ごみ減量・リサイクル推進週間」と定め、廃棄物の減量化や再生利用を促進するための啓発活動期間としています。

◎令和7年度の家庭ごみ

市内の家庭から排出された一般ごみには、紙類や容器包装プラスチックなどの資源が約30%含まれていました。環境への負荷を低減するため、ごみの減量とリサイクルの推進に協力をお願いします。

市民生活課 ☎ 227-6052

民生委員・児童委員の日

◎5月12日は「民生委員・児童委員の日」

民生委員・児童委員は、地域の見守りなどを行いながら、地域住民と同じ立場で相談に乗り、必要に応じて福祉サービスなどを受けられるように関係機関へつなぐ役割を担っています。

高齢者や障害のある人への支援が必要とき、子育てや介護での心配・不安や困りごとがあるときは、住んでいる地域の民生委員・児童委員に相談してください。

市民生委員児童委員協議会 ☎ 246-0112

経済センサス・活動調査

事業所・企業の経済活動を明らかにする統計調査「経済センサス・活動調査」が実施されます。5月中旬頃から、支所等を有さない(比較的小規模な)単独事業所、個人経営の事業所などを調査員が訪問します。

支所等を有する複数事業所、資本金1億円以上といった比較的大規模な単独事業所などは、国の直轄調査として回答用の書類が郵送されます。



企画財政課 ☎ 227-6028

学卒求人説明会

新規学校卒業者を対象とした求人票の作成、申し込み、選考などの手続きについて説明します。オンライン説明会も同時開催。

日時 5月21日(木)午後2時30分～4時

場所 松任文化会館ピーノ(白山市) ハローワーク白山 ☎ 275-4131

子育て応援ひろば

5/6(水・祝)～6/5(金)



◀開館時間など詳細は市ホームページで確認してください。



施設ごとの予定は子育て支援情報サイト「HUG NET」で!

日	開始時間	予約	行事	対象	定員	問い合わせ
21(木)	9:00	-	ベビーデー	0歳児	-	③支工
	9:30/10:30	要	ベビーリトミック 参加費/500円	4か月児以上	各8組	⑦支あお
	10:00	-	なみせんせいのこにこ子育てサロン「離乳食講座」	妊婦～ 離乳食期親子	-	⑥支ア
	10:00	要	教えて！りえ先生「夏に流行る感染症について」	未就園児親子	10組	⑧支プ
	10:15	-	健康講座「子どものスキンケアについて」	未就園児親子	-	①支み
	10:30	要	0歳からのふれあいリトミック 参加費/1,000円	未就学児親子	10組	③ふ児
22(金)	10:30	-	ファミサポ説明会	未就園児親子	-	①支み
	10:30	要	製作しよう!	未就園児親子	6組	⑨支あわ
	11:10	-	おはなしのとびら	未就学児親子	-	③ふ児
	10:00	要	お話ランド&誕生会	未就園児親子	-	③支工
	10:00	要	誕生会	未就園児親子	-	④支ふ
	10:30	-	ララ・ムジカ	未就園児親子	10組	④つ児
25(月)	10:30	要	保健講座「子どもの救急」	未就学児親子	-	⑤支和
	16:00	要	楽しい将棋教室	小学生以上	3人	③ふ児
	16:00	-	将棋クラブ	小学生以上	-	④つ児
	9:30/10:30	要	6月のカレンダー作り	未就園児親子	各10組	③支工
	10:00	要	ふれあいあそび	未就園児親子	10組	①支み
	26(火)	10:00	要	「SPRING コンサート」 鶴真衣さん in ミドリ富陽こども園	未就園児親子	20組
10:30		-	ぴよぴよランド	未就学児親子	8組	③ふ児
10:30		要	誕生会	未就園児親子	-	⑥支ア
16:00		-	トランポリン	小学生	-	④つ児
26(火)～28(木)	15:30	要	ふじひらランド～アイロンビーズ～ 参加費/小50円、大100円	小学生以上	-	③ふ児
	27(水)	10:30	要	マタニティー&ママセミナー	妊婦～ 6か月児保護者	-
10:30/14:30		-	ハイハイレース	0～12か月児	-	①支み
27(水)・28(木)	午前中	-	ちゅうおうクラフト	未就学児親子	各10組	①中児
	15:00	-	ちゅうおうクラフト	小学生	各10人	①中児
28(木)	9:00	-	ベビーデー	0歳児	-	⑤支工
	10:00	要	ママヨガ 参加費/300円	未就園児親子	10組	①支み
	10:00	要	誕生会	未就園児親子	-	②支は
	10:00	要	ベビママヨガ	首すわり後～ 1歳6か月児	5組	⑥支ア
28(木)・29(金)	午前中	-	おしのクラフト「父の日プレゼントづくり」	未就学児親子	-	②押児
	15:00	-	おしのクラフト「父の日プレゼントづくり」	小学生以上	-	②押児
29(金)	10:30	-	おはなしの会	未就園児親子	-	⑥支ア
30(土)	10:00	-	第7回のマルシェ「地域交流の日」 ちゃんこ鍋やマルシェ	誰でも	-	④つ児
6/1(月)	随時	-	発育測定	未就園児親子	-	④支ふ
6/2(火)	10:00	要	親子でリトミック(オンライン可) ☎ 5/30(木)までにメール ☑ yowa.ng@yowakai.jp	未就園児親子	25組	なごみ こども園
6/2(火)・3(水)	10:30	-	おはなしホットタイム	未就園児親子	-	④つ児
	随時	-	発育測定	未就園児親子	-	①支み
6/3(水)	随時	-	発育測定	未就園児親子	-	④支ふ
	10:45	-	おはなしだいすき	未就学児親子	-	②押児
6/4(木)	16:00	-	小学生会議	小学生	-	④つ児
	11:00	-	フルート演奏	未就学児親子	-	②押児
6/5(金)	10:00	要	看護師のお話「歯みがきと虫歯予防」	未就園児親子	10組	③支工
	10:00	要	歯科講座	未就学児親子	-	⑤支和

日	開始時間	予約	行事	対象	定員	問い合わせ
随時	随時	-	子育て相談(個別相談)	未就園児親子	-	①支み
	随時	要	子育て相談(個別相談)	未就園児親子	-	⑤支和
毎週(月)	8:30	-	双子ちゃんデー(12:00まで)	多胎児親子	-	①支み
	10:00/13:00	-	赤ちゃんデー	4～12か月児	各6組	⑨支あわ
毎週(火)	9:00/13:00	-	赤ちゃんデー	0～1歳6か月児	-	②支は
	10:00	-	家庭教育サポーター子育てウェルカム広場 場所/学びの杜のいち カレード ☎ 227-6117	誰でも	-	生涯学習課
毎週(水)	8:30	-	赤ちゃんデー	0～12か月児	-	①支み
	10:00	-	のべピークラブ	未就園児親子	-	④つ児
毎週(金)	10:30	-	お話の日	未就園児親子	-	①支み
	随時	-	発育測定	未就園児親子	-	①支み
7(木)・8(金)	9:30/11:00	要	手形定型アート「母の日」	未就園児親子	各10組	⑤支工
	15:00	-	ちゅうおうタイム「母の日メッセージカードづくり」	小学生	-	①中児
8(土)	随時	-	発育測定	未就園児親子	-	④支ふ
	10:30/13:00	要	Café プルチーノ 参加費/600円	0歳児	各5組	⑧支プ
	11:00	-	絵本と紙芝居	未就学児親子	-	①中児
	13:00	要	育児ラボ「優しさに包まれたい、ママも」	保護者	-	⑤支和
	16:00	要	楽しい将棋教室	小学生以上	3人	③ふ児
	16:00	-	どすこいクラブ	小学生	-	④つ児
9(日)	10:00	-	グリーン大作戦	小学生以上	-	③ふ児
	13:00	-	おはなしのとびら	誰でも	-	③ふ児
11(月)	15:00	要	母の日のプレゼントづくり 参加費/150円	小学生以上	10人	③ふ児
	9:30	-	2歳児さんの日	2歳児	-	⑦支あお
11(月)・12(火)	10:00	要	ママのリラックスタイム	保護者	6人	⑤支和
	10:30	-	お話の会	未就園児親子	-	④支ふ
12(火)	10:00	要	作ってHappy「いないいないばあ!」	未就園児親子	各10組	③支工
	10:00	-	発育測定	未就園児親子	-	⑥支ア
13(水)	10:30	-	ぴよぴよランド	未就学児親子	8組	③ふ児
	10:30	-	おはなしホットタイム	未就園児親子	-	④つ児
13(木)	9:30	-	1歳児さんの日	1歳児	-	⑦支あお
	9:30/10:30	要	水あそび	未就園児親子	-	③支工
	10:00	要	スワッグ作り	未就園児親子	5組	⑥支ア
	10:30	-	おはなしルーム	未就園児親子	-	②支は
	10:45	-	おはなしだいすき	未就学児親子	-	②押児
	16:00	-	小学生会議	小学生	-	④つ児
14(木)	随時	-	身体計測	未就園児親子	-	③支工
	9:00	-	ベビーデー	0歳児	-	③支工
	9:00	-	看護師の健康相談	保護者	-	③支工
	10:00	要	お話を楽しむ日	未就園児親子	8組	⑧支プ
	10:30	要	交通安全教室	未就園児親子	15組	④つ児
	10:30	要	お話の会	未就園児親子	6組	⑨支あわ
15(金)	11:00	-	フルート演奏	未就学児親子	-	②押児
	9:30	要	親子でリトミック(オンライン可) ☎ https://x.gd/UM6hJ	未就園児親子	15組	ほのみ こども園
	10:00	要	ぽかぽかデー(ベビーマッサージ) ☎ 5/13(木)までに電話 ☎ 248-6210	0歳ゴロゴロ期 親子	5組	ヴイテンSMC こども園
	11:00	-	絵本と紙芝居	未就学児親子	-	①中児
	16:00	要	楽しい将棋教室	小学生以上	3人	③ふ児
	16:00	要	わくわく製作「家族の日製作」	小学生	15組	④つ児
18(月)	9:30	-	あかちゃんの日	0歳児	-	⑦支あお
	随時	-	身体計測	0～1歳6か月児	-	②支は
19(火)	10:00	要	親子で遊ぼう「アリスこども園の園庭で遊ぼう」 ※子育て支援センターアリス合同行事	未就園児親子	15組	④つ児
	10:00	要	ピラティス 参加費/500円	未就園児親子	各4組	③支工
20(水)	随時	-	身体計測	未就園児親子	-	②支は
	9:30	-	おおきくなったかな	未就園児親子	-	⑦支あお
	9:30/10:30	要	水あそび	未就園児親子	-	③支工
	10:00	要	薬のお話	未就園児親子	-	④支ふ
	10:30	要	離乳食講座	0歳児	10組	①支み
	10:30	要	ママカフェ 参加費/50円	未就学児親子	6組	⑤支和
20(水)	13:00	要	赤ちゃん相談	0～1歳6か月児	-	②支は

問い合わせ先

- ①中央児童館 ☎ 248-5325
- ②押野児童館 ☎ 248-9666
- ③ふじひら児童館 ☎ 214-6125
- ④つばきの郷児童館 ☎ 248-2111
- ①子育て支援センターみって ☎ 248-4634
- ②子育て支援センターはくさん ☎ 248-7122
- ③子育て支援センターエンジェル ☎ 248-2888
- ④子育て支援センターふじひら ☎ 246-1181
- ⑤子育て支援センター和光 ☎ 272-8405
- ⑥子育て支援センターアリス ☎ 294-2525
- ⑦子育て支援ひろば あおぞら ☎ 246-3320
- ⑧子育て支援センタープルチーノ ☎ 225-5643
- ⑨子育て支援センターあわだ ☎ 225-6353

なかよしの日

- | | |
|-------------------------|-------------------------|
| 5/12(火) つばき ☎ 248-1155 | 5/27(水) ふじひら ☎ 246-1181 |
| 5/13(水) 和光 ☎ 248-6250 | 5/28(木) 押野 ☎ 248-0343 |
| 青竜 ☎ 248-5656 | 6/2(火) エンジェル ☎ 248-7000 |
| 5/15(金) ほのみ ☎ 248-7000 | なごみ ☎ 248-3000 |
| 5/21(木) 御経塚 ☎ 248-0181 | 6/4(木) 中央 ☎ 248-0240 |
| ヴイテンSMC ☎ 248-6210 | |
| 5/22(金) ほりうち ☎ 248-2320 | |
| 5/26(火) 富奥 ☎ 248-0828 | |
- 未就園児親子で遊びに来てね!
★時間は各施設のホームページなどで確認してください。

美郷保育園「こども誰でも通園制度」開始のお知らせ

美郷保育園では、5月1日(金)から「こども誰でも通園制度」を開始します。詳細は、美郷保育園にお問い合わせください。

☎ 美郷保育園 ☎ 246-3320

今月の納期限

市税などの納付は、市指定金融機関およびゆうちょ銀行の口座振替（自動払込）を利用してください。納税などに困っている人は相談してください。

保育料（4月分）	5月27日
上・下水道料	5月31日
固定資産税・都市計画税	6月1日
軽自動車税	
墓地管理料	

3月の事故災害状況

（ ）は前年同月比

交通	件数	19件(+14)
	死者	1人(±0)
火災	死者	20人(+16)
	負傷者	1件(-1)
救急	件数	220件(-14)

火災情報テレホンサービス
野々市市・白山市 ☎276-6000
金沢市 ☎0180-997890

普通救命講習

日時 6月7日(日)9:00~12:00
定員 30人
場所 白山野々市広域消防本部(白山市)
⑤ 6月1日(月)までに消防本部開催救命講習専用ダイヤル ☎276-1210 または白山野々市広域消防本部 ☎276-9483

健康通信 健康推進課(保健センター内) ☎248-3511

5月31日は世界禁煙デー～新型たばこについて知ろう！～

毎年5月31日は世界保健機関(WHO)が定める「世界禁煙デー」です。日本では5月31日から6月6日まで「禁煙週間」として普及啓発を図っています。

近年、燃焼式たばこ(火をつけて使うたばこ)の代わりに加熱式たばこや電子たばこを使う人が増加しています。これらの新型たばこは煙やにおいが少ないため、燃焼式たばこよりも健康リスクが少ないと思われるのですが、新型たばこも多くの有害物質が発生します。

■新型たばこの種類と特徴
加熱式たばこは、タバコの葉を加熱して使用するため、ニコチンを含みます。また、燃焼式たばこより少ないものの、有害物質が発生します。電子たばこは、タバコの葉を使用

表. たばこの種類による有害物質の有無

種類	ニコチン	タール	一酸化炭素	その他の有害物質
燃焼式たばこ	含む	含む	含む	含む
加熱式たばこ	含む	少ないが含む	少ないが含む	含む
電子たばこ	含む場合がある	含まない	含まない	含む場合がある

※日本ではニコチン入り電子たばこは販売されていませんが、個人輸入などで入手される場合があります。

せす、装置内の液体を電子で加熱して発生する蒸気を吸い込む製品です。製品によっては有害物質が含まれていることが報告されています。

【ニコチン】
強い依存を引き起こす。毛細血管を収縮させ血圧を上昇させる。
【タール】
歯や壁を黄色・茶色に変色させる。発がん性物質を多く含む。
【一酸化炭素】
動脈硬化を促進する。

■喫煙後も注意
たばこはどの種類でも、吸う人だけでなく周囲の人の健康にも影響を及ぼします。近年の研究では、喫煙後も約45分間は呼吸からたばこの成分が放出されていることが分かっています。
自分と大切な人の命と健康を守るため、禁煙を始めませんか？
参考：厚生省ホームページ、国立研究開発法人国立がん研究センターホームページ、日本医師会ホームページ

【譲ります】
☆小学校女子制服☆野々市中学校女子制服☆布水中学校男女制服☆炊飯器☆一人掛けソファ☆天体望遠鏡☆ベビーカー☆チャイルドシート☆キッズシート☆寝袋☆本棚☆じゅうたん☆たすき☆CDラジカセ☆スチームアイロン☆折り紙
※全て無料

ご利用ください
リサイクル情報ダイヤル ☎227-6053
4月21日現在

休日在宅当番医・休日当番薬局

※受診の際は、事前に電話で相談してください。

診療時間 9:00~12:00

※内…内科、外…外科、小…小児科、薬…薬局

[医療機関・薬局によって診療時間などが変更している場合があります。各医療機関に事前に確認してください。]

日	科	医療機関	所在地	電話番号
5月6日(水・振休日)	内	だいもん内科・腎透析クリニック	押野一丁目400	294-0066
	内	ちくだ医院	白山市倉光六丁目35	275-6341
	外	聖来美クリニック	白山市井関町115-1	278-7070
	小	南ヶ丘病院	西部中央土地区画整理事業施行地区56街区1番	256-3366
	薬	美川らいふ薬局	白山市井関町115-2	278-5800
5月10日(日)	内	山本クリニック	新庄一丁目273	246-1661
	内	ながしまクリニック	白山市北安田町972-1	275-1115
	外	小村整形外科	扇が丘488	259-5656
	小	つばきの郷こどもクリニック	徳用三丁目330	294-3725
	薬	コメヤ薬局	白山市鶴来本町二丁目743	273-1155
5月17日(日)	内	なかざわ腎泌尿器科クリニック	新庄六丁目445	248-2488
	内	織田内科クリニック	白山市鶴来本町三丁目711	273-9100
	内	なかでクリニック	白山市鹿島平11-60	278-5511
	内外	福留クリニック	白山市福留町179-1	277-3133
	小	斉藤小児科医院	白山市馬場二丁目16	275-3110
薬	シメノドラッグ鶴来薬局	白山市月橋町705-1	250-7010	

※5月3日(日・祝)、5月4日(月・祝)、5月5日(火・祝)は広報4月号に掲載しています。

◎金沢広域急病センター(金沢市西念三丁目4-25 ☎222-0099)は年中無休(小児科・内科19:30~23:00)で受診できます。
◎休日当番医は変更する場合があります。最新情報は、新聞や石川県医師会または市ホームページで確認してください。
◎休日夜間の救急指定病院の問い合わせは、白山野々市広域消防本部(☎276-1119)または野々市消防署(☎248-9119)まで。

健康カレンダー

健康推進課(保健センター内) ☎248-3511 会場:保健センター

行事名	対象	開催日	受付時間
4か月児健康診査	R 8. 1月後半生まれ	6月12日(金)	対象者に送付する通知で日程・受付時間などを確認してください。
	R 8. 2月前半生まれ	6月25日(休)	
7か月児相談	R 7. 11月生まれ	6月4日(木)、17日(水)	
10か月児相談	R 7. 8月生まれ	6月10日(水)、24日(水)	
1歳6か月児健康診査	R 6. 11月生まれ	6月3日(水)、16日(水)	
3歳4か月児健康診査	R 5. 2月生まれ	6月9日(水)、23日(水)	
オンライン相談	妊婦および1歳ごろまでの子を持つ保護者を対象に実施します。詳細は市ホームページを見てください。		
プレパママクラス	妊娠5~8か月の妊婦とその家族	6月29日(月)13:30~15:00 ※6月24日(水)までに要予約 ※詳しい参加条件は市ホームページを確認	
生活習慣病予防健康・栄養相談	市民	6月30日(火)①13:30②14:15③15:00 ※6月26日(金)までに要予約	

▶ 今月の相談など

市民なんでも相談	日時 5月12日(火)、6月1日(月)13:00~15:00 場所 市役所 211会議室 相談員 人権擁護委員(両日) 行政相談委員(5月12日(火)のみ) 電話 ☎227-6040(市民協働課)	ふれあい相談	日時 月曜~金曜 9:00~17:00(相談員・指導員) 月曜 9:00~12:00、金曜 14:00~17:00 (臨床心理士) ※要予約 内容 小中学生の不登校・子育てなど 場所 市教育センター 電話 ☎248-8456
無料法律相談	日時 5月19日(火)13:00~15:00 ※要予約 ※5月11日(月)8:30受付開始 場所 市役所 101会議室 電話 ☎227-6040(市民協働課)	発達相談	日時 電話 平日 9:00~16:00 面談 火曜 9:00~12:00、13:30~17:00 木曜 13:30~17:00 ※面談は要予約 場所 市発達相談センター 電話 ☎248-1333
消費生活相談	日時 5月12日(火)12:00~12:30 場所 郷公民館 相談員 市消費生活相談員 ※予約不要、関係書類持参 ※平日8:30~17:15は市役所で随時受け付け 電話 ☎227-6054(市消費生活センター)	野々市子供相談ダイヤル・体罰110番	日時 平日 9:00~17:00 内容 小中学生のための電話相談 電話 ☎246-7830
許認可手続き・相続遺言相談	日時 5月15日(金)13:00~16:00 場所 市役所 101会議室 相談員 県行政書士会会員 ※前日正午までに要予約 電話 ☎227-6040(市民協働課)	いじめ・トラブル相談	日時 平日 9:00~17:00 場所 市役所 3階 少年育成センター 電話 ☎294-8815
マイナンバーカード休日窓口	日時 5月23日(土)9:00~12:00 場所 市民生活課 ※前日までに要予約 電話 ☎227-6046(市民生活課)	就労相談	日時 5月14日(木)14:00から ※当日までに要予約 場所 市役所 301会議室 電話 ☎235-3060(若者サポートステーション石川)
子育てテレホン相談	日時 平日 9:00~16:00 内容 5歳児までの子育てに関すること 電話 ☎各子育て支援センター、各保育園まで	こころの健康相談	日時 第2~4水曜日 14:00~16:00 場所 石川中央保健福祉センター(白山市) 電話 ☎275-2250 ※前日までに要予約

▶ 6月のごみ・資源収集日程

市民生活課 ☎227-6052

収集地区	7:30まで			7:00まで
	燃えないごみ あきかん・あきびん	燃える粗大ごみ ペットボトル	容器包装 プラスチック	一般ごみ
本町1・2・5・6丁目、若松町、横宮町、三納、位川、太平寺、稲荷、堀内、押野、押越	3日(水)	17日(水)	3日(水) 17日(水)	月・木
高橋町、扇が丘、住吉町、菅原町、菅原団地	10日(水)	24日(水)	10日(水) 24日(水)	
本町3・4丁目、白山町、栗田、矢作、藤平田、下林	3日(水)	17日(水)	3日(水) 17日(水)	火・金
中林、上林、新庄、藤平、清金、末松、田尻町、三日市、二日市、徳用、郷、蓮花寺町、柳町、長池、野代、あすなる団地、御塚塚	10日(水)	24日(水)	10日(水) 24日(水)	

表彰

総務大臣表彰



田多野 和彦氏(本町二丁目)
多年にわたる明るい選挙の推進に精励された。

市感謝状

▽沢田工業株式会社様

企業版ふるさと納税として防災備蓄品を寄贈され、地方創生の推進に多大な貢献をされた。

▽石川トヨタオートグループ

石川トヨタ自動車株式会社様 ネットトヨタ石川株式会社様

新小学1年生を対象に、交通安全全リフレクターを寄贈され、交通安全の推進に多大な貢献をされた。

▽上柳 三枝子様

南 武様 米田 貞子様

障害者相談員を多年にわたり務め、地域福祉の増進に多大な貢献をされた。

ご寄付

ありがとうございました

■ふるさと納税

▽市外の方から 95件 119万1千円

■企業版ふるさと納税

3件 60万円

■市社会福祉協議会へ

匿名の方から 1万640円

入札結果

1000万円以上(税抜き)

■福祉複合施設 つばきの杜のいち大規模改修工事(建築)
予定価格 6億7820万円
落札者 豊蔵・清水特定建設工事

■(旧)いきがせいセンター矢作大規模改修工事
予定価格 4224万円
落札者 (株)河合組

■R7・33長池土地区画整理事業に伴う配水管布設工事第6工区
予定価格 1284万円
落札者 (株)橋設備工業

落札価格 1123万5千円

落札者 (株)橋設備工業

大会結果

第27回野々市市TSUBAKI CUPバスケットボール大会

12月6日(土)~3月22日(日)

部門	1位	2位	3位
小学生低学年の部	水上 あかり	脊戸 明日香	本田 千詠
小学生高学年の部	佐田 明希乃	邑井 里歌	本田 風菜
Cクラスの部	浅川 瑠璃	川元 彩加	金山 えれな
Bクラスの部	上田 莉衣奈	藪野 颯太	打込 結月
Aクラスの部	倉元 汐珠	福野 達也	川元 優佳
ハイクラスの部	北村 理菜	尾倉 遥仁	出村 涼
幼児の部	林 花音	坂井 洸介	奥野 花
一般の部	山口 兼宗	北野 紘香	北村 梨彩

▽小学生の部(男子) ※優勝のみ掲載
館野ミニバスケットボールクラブ

▽小学生の部(女子) (最優秀選手) 平山 來聖
野々市ミニバスケットボールクラブ

▽一般の部(男子) 小松クラブ

▽一般の部(女子) I.Black Lily

▽オーバーエイジ40の部 Lovely X

▽オーバーエイジ50の部 野々市50

▽ママさんの部 WEED

▽高校生の部(男子) 小松高校

▽高校生の部(女子) 金沢高校

第44回野々市市民ランポリン大会 3月8日(日)

くらしのワンポイント! 始めましょう! デジタル終活

事例1 亡くなった兄が生前利用していたネット銀行の口座を確認するため、携帯電話会社の店舗にスマートフォンの画面ロック解除を依頼した。「初期化はできるが、画面ロックの解除はできない」と言われデジタル遺品の確認ができない。

事例2 亡くなった夫が契約していたサブスク契約が残っていることが分かり事業者にお問い合わせすると「すぐに解約するにはIDとパスワードが必要」と言われた。

ひとことアドバイス
1. 万が一の際に遺族がスマートフォンなどのロック解除ができるようにしておきましょう。
2. 名刺サイズの紙にパスワードなどを記入し、修正テープでマスキングなどした「スマホのスペアキー」を作り、万が一の際に家族が見つけれられる場所に保管しておく方法があります。
3. 毎月支払いが発生しているインターネット上の契約は、サービス名・ID・パスワードを日頃から整理するほか、エンディングノートの活用も検討しましょう。またスマートフォンなどのアカウントにアクセスできる人を指名できるサービスを活用しましょう。
参考:(独)国民生活センター「見守り新鮮情報第505号」

相談窓口 市消費生活センター(市民協働課内) ☎227-6054 / 県消費生活支援センター ☎255-2120

あなただけの 家族葬

カタチより気持ちを大切に。

フェーナルホール 野々市天祥閣
野々市市矢作2丁目111 TEL.076-294-4141

相続に関するお悩みは いしかわ相続サポートセンター絹川商事におまかせ

「相続税がかかるか知りたい」、「遺言書を作成したいが、どうすればいいですか?」

「自分には相続対策が必要なのではないか?」「今のうちに子・孫への贈与を考えたのですが?」

- ・相続相談 (初回60分無料:予約制)
- ・相続セミナー (全6回シリーズ:1講座1,000円 税込)

第3回 5/16(土) 14:00~「賢い生前贈与のススメ」
第4回 5/30(土) 14:00~「生命保険を活用する方法」

いしかわ相続サポートセンター絹川商事
住所:野々市市高橋町24-3内
TEL:076-220-6541
営業時間:9:30~17:45(日・祝日除く)



新たなチャレンジへつながる
～毎朝のドッジボールチャレンジ～

あわだこども園

あわだこども園の4、5歳児クラスは、年度始めに8チームに分かれて毎朝ドッジボールを行っています。準備運動として「さくらさくらんぼ」のリズム遊びや体操をした後「宣誓！最後まで諦めずチャレンジします」の掛け声で試合が始まります。

3歳児は、転がしドッジボールを楽しんでいます。4、5歳児のドッジボールが気になり、見学している子もいます。そんな3歳児も数か月が経つと、4、5歳児チームに仲間入りし、3～5歳児混合で新たにチームを決めます。興味を示していた子も、そうでない子ももちろんのこと5歳児の強いボールが当たると泣いてしまったり、当たらないようにコート内を逃げ



回ったりします。「ドッジボールが怖くて園に行きたくない」という子もいます。それでも毎朝続けるうちに、年上児から「パス！パス！」と言われても自分で相手にボールを当てようとしたり、試合後のミーティングでも意見を言うようになっていっていききます。初めはバラバラだったチームが勝敗表のシールの数を気にしたり、自分のチームだけでなく他のチームを応援したりして、みんなが一体となっていくのが目に見えてきます。年度の最後には、表彰状とメダルを授与して締めくくります。

子どもたちは、ドッジボールを通して心も体も強くなっていきます。そしてまた、一つ進級した子どもたちの新たなチャレンジへとつながっていきます。

今月の表紙



広報写真アルバム
二次元コード

今月の表紙は、自転車を押す若者2人を写した1枚です。撮影には、金沢工業大学の門倉さん、古谷さんが協力してくれました。

桜の咲く公園の中を、ああでもないこうでもないというアングルを変えて撮影し、何度も往復させてしまいましたが、終始爽やかな笑顔を見せてくれました。



ぼくのわたしの夢
Dream

小学生の夢を募集しています！

申し込みは二次元コードから▶



野球選手になりたい
北崎 楓さん
館野小学校4年生



プロフットサル選手になりたい
林 橙利さん
野々市小学校2年生



金沢市・野々市市公共シェアサイクルまちのりに
関する連携協定締結式



株式会社日本海コンサルタント・黒木康生代表取締役社長（左）、粟貫章野々市市長（中央）、村山卓金沢市長（右）。



隣接する野々市市と金沢市は市域をまたぐ移動が多いことから、両市がさらに連携し公共交通利用促進に向けて取り組むため、3月24日(火)に金沢市と「シェアサイクルまちのり」に関する連携協定を締結しました。

「シェアサイクルまちのり」はサイクルポートと呼ばれる専用駐輪場であれば、電動アシスト付き自転車をどこからでも借りられて、どこへでも返却できるサービスで、移動利便性の向上と環境負荷の低減を図ることができます。

野々市市は、「シェアサイクルまちのり」導入に向けて夏ごろから実証実験を行うこととしており、公共施設を中心に10か所程度のサイクルポート、約50台の電動アシスト付き自転車を設置する予定です。

粟野々市市長は、「まちのりを使って今まで以上に金沢市と交流する機会が増えることで、市民のみなさんが活躍する範囲が広がってほしい」、村山金沢市長は「通勤・通学などで野々市市民が金沢市に来るときに便利になり、金沢市民の利便性も高まるので、双方にとってメリットになると考えている」と「シェアサイクルまちのり」への期待を語りました。

Lifelong learning 学びの絆

野々市市公民館連合会

☎ 中央公民館 ☎ 248-0521

公民館連合会は、中央公民館に事務局を置き、野々市・富奥・郷・押野の各地区公民館と女性センターが連携し、地域の皆さんの学びと交流の促進に取り組んでいます。地域課題の解決に向けた実践として、昨年は「防災・減災研修会」を開催し、いざという時に備える知識と意識を高めました。また、SDGsや環境問題に対し関心を深めるため、夏休みに小中学生が主体的に取り組んだ「調べる学習コンクール」の作品の中から環境をテーマとした優秀作品を表彰し、これらの作品を各公民館・女性センターに展示しました。さらに高齢者の情報格差の解消に向けた講座にも力を入れ、誰もが情報社会に参加できる取り組みを進めています。これからも安心して暮らせる地域づくりを目指し、皆さんの役に立つ公民館連合会の活動を展開していきます。



防災・減災研修会の様子

お仕事探しはお気軽に
お問い合わせください！

人と企業のベストパートナー
株式会社 **ワイズ**
WISECO.LTD

0120-25-4510
月～金/9:00～19:00 土/9:00～17:00

開発センター
野々市市横宮町12-13
ワイズビル2F

テクニカルセンター
野々市市徳用1丁目20

移転オープン
株式会社 **オーエンス**
0120-356-045
石川県野々市市押野2丁目250

宮本仏壇店 金沢店

メモリアル仏壇
memoriarubutsudan
メモリアルパークのいち
指定墓石 29万円～(税込)

3プライス墓石
55万円(税込) 77万円(税込) 99万円(税込)

〒921-8164 石川県金沢市久安1-407 1F
TEL.076-259-5541

仕事も遊びも自分流

選び方は無限大

野々市市シルバー人材センター
野々市市白山町8-15 (TEL 294-8303)

詳しくは 野々市市シルバー で 検索

高齢者活躍人材確保育成事業

広告欄



手際よく放水が行われました。

命とまちを火事から守る 春季火災予防運動 火災防ぎょ訓練

3月22日(日)、市スポーツセンターで火災防ぎょ訓練が行われました。この訓練は、火災が発生しやすい時季を迎えるに当たり、火災から地域を守るため防火意識の向上を目的に毎年行われています。今回は、体育館の湯沸室からの出火という想定で訓練に臨みました。施設職員が通報後、消防署と消防団員約120人が連携し、迅速に消火活動を行いました。訓練終了後には、新入団員の紹介や、火の用心を呼びかけるため広報車の走行が行われました。

春を摘むひととき

エアリーフローラとのらぼう菜の摘み取り体験

石川県オリジナル品種のフリージア「エアリーフローラ」と江戸東京野菜の一つであるアブラナ科の野菜「のらぼう菜」の摘み取り体験が3月29日(日)に行われました。まず、のらぼう菜の生産者の福田氏から説明を受けて、いよいよ実践。参加者は食べごろののらぼう菜を真剣に探していました。その後、北花園のハウスいっぱいに広がったエアリーフローラの甘い香りに包まれながら「この色かわいい」「白も欲しい」とエアリーフローラの摘み取り体験を楽しんでいました。



ボランティアガイドのいち里まち倶楽部が企画・開催しました。



犯罪や交通事故を未然に防ぐために活動することを誓いました。

犯罪や交通事故を未然に防ぐ のいち防犯・交通安全活動開始式

4月2日(日)、市役所で防犯・交通安全活動開始式が開催され、市の関係団体の会員58人が参加しました。栗貫章市長が「多くの人の防犯意識、交通安全意識が高まっていくよう、皆様の活動をお願いしたい」とあいさつしました。関係団体を代表して、金沢工業大学学友会交通安全対策専門委員会の門倉票さんが活動宣言を行いました。各団体は今後、パトロールや街頭指導、住民への講習会などを通して安全で安心な街づくりを推進していきます。

ドキドキ！ わくわく！

小中学校入学式

4月7日(火)、市内小中学校で入学式が執り行われ、中学生505人と小学生520人が新しいスタートを切りました。菅原小学校では、内田薫校長が「たくさんの先生方や上級生のお兄さんお姉さんたちが皆さんが入学するのを楽しみにしていました」と式辞を述べました。これに対し新入生72人は声を合わせ「ありがとうございます」と応え、寒さや雨雲を吹き飛ばすような元気な声が会場いっぱいに響き渡っていました。



学校生活で大切な3つの「あ」(画像右)を学ぶ新入生。

まちの話題 Focus

皆さんの周りの楽しい話題やイベントなどの情報を教えてください。
市民協働課 ☎227-6056

大人も子どもも大満足！ 第17回なかよし子育て大集合！

毎年大人気の子育てイベント「なかよし子育て大集合！」が、3月28日(土)に市役所ホールで開かれました。今年で17回目となったこのイベントは、市家庭教育サポーターが子育て中の皆さんと子どもと一緒に楽しめる場を提供したいという思いから毎年3月に開催されています。会場には、読み聞かせ、おもちゃ作り、新聞プールといった子どもと遊べるコーナーなどが用意され、多くの親子連れが楽しんでいました。中でも、各家庭で不用になった子育て用品や市民活動団体「はぐネット」提供のリユース子ども服を無償提供するエコリサイクルコーナーは大盛況。参加者からは「気に入る洋服が見つかってよかった。何かとお金がかかるのでこういう機会があるととても助かる」との声が聞かれました。



①たくさんの子供服の中から気に入る服を探します。②新聞プールでおおはしゃぎ。③お母さんと一緒におもちゃ作り。④お父さんに絵本を読んでもらってうれしそうなお父さんの笑顔。⑤集中してお絵描きに取り組みます。⑥皆さんの協力でたくさんの子育て用品が集まりました。



登校する子どもやオート三輪なども再現されています。

世代を超えてつなぐ地域の記憶

旧野々市尋常高等小学校の建築模型を設置

2月16日(月)、旧野々市尋常高等小学校の建築模型がにぎわいの里のいちカミーノに設置されました。これは、かつてこの場所にあった学び舎を懐かしむ同校の卒業生の願いを受け金沢工業大学勝原研究室が制作し、市へ寄贈したものです。木造校舎や校庭が100分の1のスケールで精巧に再現されており、当時の活気ある学校生活を今に伝えます。贈呈式では、卒業生から感謝の言葉を受け、制作した学生たちも喜んでいました。

成長の第一歩を応援！

靴の選び方＆履かせ方講座

3月17日(火)子育て支援センター プルチーノで、くつえらびマイスターの大塚のぞみ氏による「初めての靴選び＆履かせ方講座」が開催され、6組の親子が参加しました。参加者からの靴選びの質問に対し、理学療法士でもある大塚氏は、足になじみやすい柔らかい素材を選ぶことの重要性を伝えました。また足長(サイズ)だけでなく足囲や足幅を測定し、子どもの足の特徴を知る大切さを伝えると、今後の参考にと熱心にメモをとる参加者の姿も見られました。



元気に動き回る小さな足を測定中(左上)。

戸籍の窓

個人情報保護のため本人・ご家族の希望があったものを掲載しています

R8.3.13 ~ R8.4.14 受付分

■ 3月末現在の人口 () は前月比	■ 3月中の人の動き
人口 54,726人 (-65)	転入 714人
男 27,482人 (-56)	転出 793人
女 27,244人 (-9)	出生 43人
世帯数 26,251世帯 (+86)	死亡 29人

※住民基本台帳に記載されている数字です。

氏名	親の名	住所
北村 眺	ひな	栗野7
中村 ね	健	栗田6
徳永 穂	千健	本町6
木谷 希	由見	押野2
金子 叶	美亮	田尻町
中村 雛	彩稔	栗田4
米谷 風	知賢	押野2
北原 美	早亮	白山町
広瀬 乃	裕太	本町5
山下 ゆ	さく	栗田1
染野 葉	二	栗田3
中谷 咲	志豪	蓮花寺町
若林 依	美祐	稲荷3
越野 風	さ	新庄3
中村 瑛	翔	住吉町
飯野 瑚	力	住吉町
山田 希	里優	矢作1
	美大	徳用3

うづな

氏名	親の名	住所
中村 亮	晴	栗田3
鈴木 和	倉	白山町
宮浦 脩	南	栗田1
弓場 葉	新	栗田6
金村 優	宮	二日市5
中村 み	加登	野代3
黒澤 も	片山	若松町
上田 真	石	新庄5
村口 拓	山	上林4
南上 奈	山	長池
	本	住吉町
	米	住吉町
	出	御経塚1
	村	藤平田1

たかさ

氏名	親の名	住所	年齢
川村 美	春	三納2	94歳
澤村 玲	三	住吉町	91歳
坂尻 百	三	住吉町	63歳
東 芳	加	押越2	97歳
坂口 夫	木	本町1	90歳
	谷	新庄2	
	木	白山町	
	平	上林4	
	久	本町1	
	松	新庄2	
	村	白山町	
	北	上林4	
	下	本町1	
	中	栗田1	
	林	二日市3	
	小	長池	
	松	住吉町	
	木	住吉町	
	中	住吉町	
	若	住吉町	
	藤	住吉町	
	北	住吉町	
	西	住吉町	
	永	住吉町	
	酒	住吉町	
	北	住吉町	
	外	住吉町	
	國	住吉町	
	齊	住吉町	
	藤	住吉町	

おくやみ

テレビ広報 金沢ケーブル
 ののいちふれあい通信
 地デジ9ch 毎週火・木 13:00
 地デジ11ch 月~金 11:30 毎日 22:30

ラジオ広報 えふえむ・エヌ・ワン
 FM放送 76.3MHz
 パソコン、スマートフォンのアプリでも聴けます!

ホームタウン野々市
 月~金 / 6:00~6:30、11:15~12:00、16:00~17:00

編集後記
 ●初めまして! から始まる文章が、毎年5月号では定番になっています。4月1日の人事異動で新たに広報広聴係に配属になった職員が5月号の編集後記を担当するという通例になっているからです。今年度もみなさんにフレッシュな「初めまして」をお届けできるかと思っていました。が、昨年度と変わらない、いつものメンバーとなりました。今年度もどうぞよろしくお願ひします。
 (E・N)

真館 朋子	加賀 恵子	佐藤 彰子	徳野 邦夫	油島 美子	押田 和夫	藤井 良彦	宮下 邦夫	藤田 昭昭	荒木 宗昭	井戸 昭夫	岡部 利秋
33歳	76歳	77歳	90歳	94歳	90歳	85歳	81歳	83歳	75歳	84歳	75歳

国際交流員イソミの いろいろ



皆さんはふるさと納税を利用していますか。初めてこの制度を知ったとき、とても魅力的だと感じました。アメリカでは税率が州ごとに大きく異なるので制度の導入には課題が多いと考えられます。そこで今回は、もしアメリカでふるさと納税が導入されたら、寄付してみたい2つの地域を紹介します。

まずはアメリカ北東部のメイン州。この州の名物「ロブスターロール」は、バターやマヨネーズであえたロブスターの身を軽くトーストしたパンに挟んだサンドイッチです。メイン州は、アメリカ国内で消費されるロブスターの約半分を供給するなど名産地として広く知られています。

次は南東部に位置にするジョージア州です。「ピーチステート(桃の州)」の愛称を持つほど、アメリカ

有数の高品質な桃の産地として知られています。アメリカでは州ごとに運転免許証のデザインが異なりますが、ジョージア州の免許証には桃が描かれています。アメリカにもふるさと納税のような制度があったら、と想像してみました。メイン州やジョージア州に税金の一部を寄付して、返礼品としてロブスターや桃がもらえたら、とても人気が出そうです!

国際交流員と英語で話そう! 「FREE TALK」開催のお知らせ

国際交流員イ・ソミと気軽に英会話が楽しめます。

日時 ①初級 5月22日(金) 16:00~16:50
 ②中・上級 5月29日(金) 16:00~16:50

場所 市役所
 定員 各回5人(先着順)

問い合わせ 市民協働課 ☎227-6029
 詳細は二次元コード▶



のっティからの挑戦! クロスワードパズル? vol.79



タテとヨコのかぎをいれてA~Fの文字を並べてね!

タテのかぎ

- 建物を支える基礎となる、地表近くの土や岩石の層のこと
- 懸命に考えて名案を出そうとすること。〇〇を絞る
- 鼻緒が付いている日本の伝統的な木製の履物
- ニュージーランドの国を象徴する鳥。
- 自分より優れていることに対するうらみやねたみの感情
- 小麦粉を約同量のバターで炒めたもの。シチューやカレーなどの料理にとろみや風味を付けるために使います
- 軟骨魚類で、平べったい体と腹側にエラを持つ魚の総称。
- 鶏・キジなどの頭の上にある肉質の冠状の突起物
- ショウガ科の多年草で、英語ではターメリックと呼ばれます
- 物を握るときに発揮される筋力のこと
- 言葉の持つ微妙なニュアンスを指す表現。言葉の〇〇
- 英語で「共有する」「分け合う」といった意味を持つ単語
- クルミ、落花生などの硬い殻に包まれた果実・種子の総称
- 河川の流水が地形の段差により、急激に落下する場所のこと

ヨコのかぎ

- 江戸時代に日本に唯一の西欧貿易の窓口として長崎に築かれた人工島
- 脚本中の役を動作とせりふで演じながら筋書きに従って場面を進行させていくもの
- クーリング〇〇〇〇〇〇は暑さを避けて休憩できる場所を一般に開放する施設です(ヒントは13ページ)
- 燃焼機器から出る煙などを屋外へ排出する筒状の構造物
- 甘みを持つ調味料。原料はサトウキビやテンサイ
- アルファベットの9番目の文字は何?
- 優れた人にあやかろうとするたとえ。爪の〇〇を煎じて飲む
- 数千年前~数億年前の植物の樹脂が地中で化石化したもの
- 目を動かさないうで見える範囲のこと
- インド料理をはじめとする南アジアの伝統的な平たいパン
- 「栗鼠」。何と読む?
- 十二支の中で5番目の干支は何?
- 事情が複雑ですんなりいかずに、変化すること。〇〇曲折
- 令和8年4月から自転車の交通違反に対して〇〇〇〇〇が導入されました(ヒントは2ページ)
- 英語で「cloud」。日本語で訳すと何?

1	2		3	4	5
E			6	7	F
8	B	9			
		10	11	12	
	13		14		
15		16	D	17	
		18		19	
C					
20		A		21	

1の1 NONOICHI プリン引換券

【応募方法】
 応募フォーム(上記二次元コード)または電子メール、はがきに①クイズの答え②住所、氏名、年齢、電話番号③広報紙の感想を書いて、下記へ送付
締め切り 5月20日(水)(消印有効)
 当選者の発表は賞品の発送をもって行います。感想は公開する場合があります。

【宛先】
 〒921-8510 野々市市三納1-1
 市民協働課広報広聴係
 Mail:kyoudou@city.nonoichi.lg.jp

【先月号のクロスワードの答え: サクラモチ】

5月生まれ

HAPPY BIRTHDAY!

1歳のののいちっ子

R7.5.1 生まれ



おひるね、おふろ
だいすき

もりかわ あおい
森川 蒼生くん
(御経塚2)

父:高志さん 母:祐美さん

R7.5.17 生まれ



たくさんたべて
おおきくなるぞ

べっぷ いつき
別府 樹くん
(田尻町)

父:晃さん 母:絵莉香さん

R7.5.13 生まれ



友達100人
できるかな

さとう るい
佐藤 瑠依ちゃん
(菅原町)

父:晃平さん 母:晴菜さん

R7.5.20 生まれ



お風呂大好き

ただ はるき
高田 悠生くん
(扇が丘)

父:徹也さん 母:由依さん

R7.5.23 生まれ



おにいちゃん
だいすき

やまざし つかさ
山岸 司くん
(下林4)

父:直哉さん 母:真穂さん

R7.5.16 生まれ



動き回るの
だいすき

なかむら わく
中村 羽玖くん
(御経塚3)

父:将大さん 母:朗子さん

R7.5.5 生まれ



のんちゃんいつも
ありがとう

こんどう ふた
近藤 颯太くん
(御経塚3)

父:諒太さん 母:詩穂さん

R7.5.7 生まれ



毎日が
サニーデイ

にしむら さに
西村 咲虹ちゃん
(位川)

父:優太郎さん 母:野乃佳さん

R7.5.24 生まれ



がいたずらとねえね
がだいすき

むらい じゅり
村井 珠里ちゃん
(末松2)

父:誠也さん 母:美里さん

R7.5.30 生まれ



晴れ男だぞ

みやかわ はると
宮川 晴多くん
(藤平田1)

父:大輝さん 母:彩乃さん

R7.5.29 生まれ



楽器とにんじん
だいすき

うの いつせ
鵜野 五瀬くん
(二日市5)

父:敏光さん 母:佐樹さん

HAPPY BIRTHDAY!

1歳のののいちっ子 募集中!

発行月に1歳になる市内に住む
子どもの写真を募集しています。

申し込みは
二次元コードから ▶



- ★抽選結果などについて、発行前の事前連絡はありません。
- ★申し込みにあたり、ホームページ、カタログポケット、マチイロへの掲載に同意したものとします。
- ★コメントは絵文字を使わずに、(ハート)、(星)、(音符)、(笑顔)というように代替表記してください。

次号は6月生まれです。

募集期間 5月15日金まで(応募多数は抽選)

◆必要事項

- ①子どもの氏名・ふりがな
 - ②生年月日
 - ③性別
 - ④住所
 - ⑤両親の氏名・ふりがな
 - ⑥日中に連絡が取れる電話番号
 - ⑦一言コメント(子どもが話す立場で15文字以内)
 - ⑧子どもの写真
- ☎ 市民協働課 ☎ 227 - 6056
✉ kyoudou@city.nonoichi.lg.jp

環境にやさしい植物油インク、読みやすい「ユニバーサルデザインフォント」を採用しています。



リサイクル適性
この印刷物は、印刷用の紙へリサイクルできます。



ホームページ



LINE



Instagram



Facebook