

広報野々市
City Public Relations

NON@ICHI

2026
Jun. 6
広報 No.855

ののいち生活支援商品券の配布
ゼロカーボンは身近な一歩から～未来を変える正しい捨て方～

Topics

愛と和ののいち
5万人あいさつ運動

ののいちカレー FES2026 / 5月6日(水・振休)

よくある問い合わせ

Q. 商品券が届きません。	A. 6月上旬から約3週間かけて順次発送を行います。7月になっても商品券が届かない場合はコールセンターに問い合わせてください。
Q. 3人家族ですが、封筒が1通しか届きません。	A. 世帯主宛ての封筒の中に世帯全員分の商品券を封入しています。3人家族の場合、10,000円分の商品券が3枚封入されています。
Q. 郵便局の保管期間中に受け取ることができなかった場合は、どうしたらよいですか？	A. ののいち生活支援商品券コールセンターへ配達を依頼するか、同コールセンターに本人確認書類を持参してください（同一世帯の人に限り）。
Q. 家族の人数分の商品券が入っていません。	A. 5月2日以降に生まれた子や転入した家族は配布の対象外になります。また世帯を分離している場合は別々の封筒で届きます。
Q. 令和8年5月1日以降に亡くなった人の分の商品券は使えますか？	A. 同一世帯の家族などが使用できます。
Q. 釣り銭は出ますか？	A. 釣り銭は出ません。
Q. 再発行できますか？	A. 紛失や盗難による再発行はできません。
Q. 5月2日以降に住所変更した場合、商品券は新しい住所に届きますか？	A. 5月2日以降に転居または市外に転出した場合は、5月1日時点の住所地に発送しますので、郵便局へ転居届を提出してください。また西部中央土地区画整理事業施行区域内については、旧住所が記載されます。
Q. 商品券が使用できないものがありますか？	A. ・たばこ（加熱式たばこを含む） ・商品券、プリペイドカード ・金融商品 ・保険商品 ・税金、公共料金 ・風俗営業などに係るもの ・その他公序良俗に反するものまたは本事業の目的にそぐわないもの
Q. 誰かに譲ってもいいですか？	A. 同一の世帯間や家族間であれば問題ありません。なお商品券の転売は禁止です。

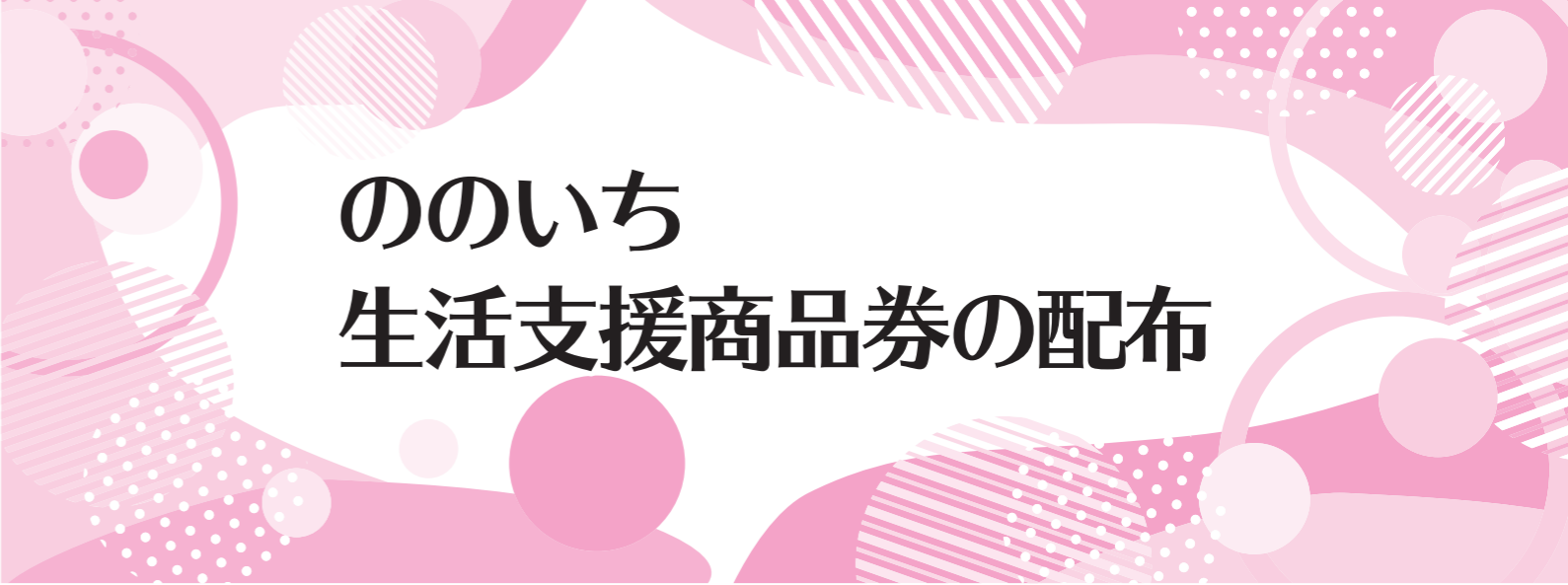

ののいち 生活支援商品券の配布

物価高騰の影響を受ける市民の生活を支援するとともに、市内経済の活性化を図るため、国の「物価高騰対応重点支援地方創生臨時交付金」を活用し、市内店舗などで使用できる「ののいち生活支援商品券」の配布を行います。

交付対象者

令和8年5月1日時点で野々市の住民基本台帳に登録がある人

	発生日	交付
出生	5月1日以前	○
	5月2日以降	×
死亡	4月30日以前	×
	5月1日以降	○
転入	5月1日以前	○
	5月2日以降	×
転出	5月1日以前	×
	5月2日以降	○

使用方法

A4サイズの用紙1枚に1,000円券が10枚印刷されています。ミシン目に沿って切り離して使用してください。会計の際に「ののいち生活支援商品券」で支払うことを伝えて使用してください。

交付額

1人当たり10,000円分(1,000円×10枚)

配布方法

世帯人数分の商品券を世帯主宛てに、ゆうパック（対面受け取り）で発送します。

商品券取扱店

市内の店舗などで使用できます。対象店舗は商品券に同封されているチラシまたは市ホームページで確認してください。通販サイトなどでは使用できません。

配布時期

6月上旬から順次発送

有効期限

商品券が到着した日から10月31日(土)まで

問い合わせ

ののいち生活支援商品券コールセンター
場所 市役所1階インフォメーション前
☎ 227-6100 (平日 8:30~17:15)
※6月1日(月)から受け付け開始

詳細は
市ホームページ▼



野々市の勇士・富樫家通が
商品券に登場!



推進パートナー募集中!

「ゼロカーボンシティののいち推進パートナー」を募集しています。ゼロカーボンシティの実現につながる取り組みを実施している、または1年以内に実施する予定の事業者・団体が登録できます。一緒にゼロカーボンを推進しましょう!

取り組みの例

- 太陽光発電設備の導入
- 省エネ型機器や省エネ設備の導入
- ごみの減量や食品ロス削減の推進
- 脱炭素につながるサービス・商品の提供
- 市民を対象とした環境教育の実施 など

登録のメリット

- 推進パートナー登録証を交付
- 市ホームページなどで取り組みを紹介
- 推進パートナーが実施する事業のPRなどの支援
- 推進ロゴマークの使用

詳細は市ホームページ▶



興能信用金庫



今年2月、興能信用金庫として市内初出店となる「ののいち支店」を粟田1丁目にオープンしました。「ののいち環境きくばり住宅」助成対象者に対し、住宅ローン金利を0.1%優遇しています。また粟田中央公園の清掃も実施しています。

株式会社トスマク・アイ



EVパッカー車1台を導入し、今年1月から市内の資源ごみ収集などに使用しています。実際にEVパッカー車を見もらうことで、幅広い世代に環境配慮を意識してもらえよう活動を行っています。また放課後児童クラブやごみ分別教室での活用を計画しています。

野々市市事業者用太陽光発電設備等導入促進事業補助金

事業者の再生可能エネルギー利用促進のため、太陽光発電設備などを設置する際の補助を行っています。

補助対象

本市に本社または事業所を有する事業者（その他要件有り）

補助金額

太陽光発電設備

太陽電池モジュールの公称最大出力の合計値とパワーコンディショナーの定格出力の合計値のいずれか低い値(kW) × 5万円（限度額1千万円）

※予算の範囲内で交付します。予算額に達した場合、本年度の受け付けは終了します。
※この制度は令和10年度まで実施予定です。

詳細は市ホームページ▶



蓄電池

※蓄電池のみの申請は不可

蓄電池の価格(円/kWh)の1/3以内(4万円/kWh [工事費込み・税抜き]を上限、限度額200万円)

ゼロカーボンシティののいち推進パートナー

「ゼロカーボンシティののいち」の実現に向けてともに取り組む事業者や団体を「パートナー」として登録する「ゼロカーボンシティののいち推進パートナー制度」。パートナーとして活動する皆さんとその取り組みの一部を紹介します。

☎ 市民生活課 ☎ 227-6052

たくさんのパートナーがゼロカーボンを目指して一緒に取り組んでいるよ



日本航空株式会社 北陸支店



国産 SAF(持続可能な航空燃料)の原料として、市内のスーパー2店舗で家庭の廃食油を回収しています。回収した廃食油は、国内のSAF製造プラントで航空燃料に生まれ変わります。「ずてる油で空を飛ばう®」の取り組みにぜひ参加してください。

株式会社金沢柿田商店



工場・建築・解体現場で発生する金属の買い取りを中心に、産業廃棄物処理まで総合窓口として対応するリサイクル企業です。金属リサイクルと太陽光発電の活用によりCO₂排出削減に貢献し、カーボンニュートラルの実現を支えています。

株式会社どんたく



「どんたく野々市中央公園店」では、店舗建物の屋根に太陽光発電設備を設置し、発電した電力の供給を2026年1月1日に開始しました。今後もエネルギー自給率と使用効率の向上を図りながら、地球温暖化を防止すべく取り組みを進めていきます。

推進パートナー一覧

はくさん信用金庫
大和リース株式会社金沢支店
松林研究室株式会社
特定非営利活動法人いしかわ食わかち ai
金沢エナジー株式会社
独立行政法人住宅金融支援機構北陸支店
松村物産株式会社
日本航空株式会社 北陸支店
株式会社どんたく
野々市農業協同組合
株式会社金沢柿田商店
株式会社トスマク・アイ
興能信用金庫



わくわくうんどう教室参加者募集

申し込みフォーム▶

📅 6月1日(月)～12日(金)に申し込みフォームまたはスポーツ振興課 ☎ 248-1442

運動が苦手な人でも大丈夫！ マットや跳び箱などを使って楽しく体を動かしてみよう！！

- 日時** 6月17日(水)～7月15日(水)の毎週水曜日 16:00～17:00(全5回)
場所 市スポーツセンター
対象 市内在住の小学1～3年生 ※保護者による送迎をお願いします。
定員 15人(先着順)
参加費 1,000円(初回徴収)
その他 ・万一の事故や傷害の補償は市加入の傷害保険の範囲とします。
 ・参加者の写真を広報やホームページに掲載する場合があります。
 ・写真の掲載を承諾しない場合は、申込時に申し出てください。



元トップアスリート×栄養の専門家 プロが教える「健康長寿実践セミナー」

詳細は市ホームページ▶

📅 7月3日(金)までに市ホームページ 📞 保険年金課 ☎ 227-6071

住み慣れた地域でいつまでも健康的な生活を送るための秘訣をプロに学んでみませんか。元トップアスリートの土佐礼子氏から競技時代に学んだ心身のケア方法について、公認スポーツ栄養士の中崎衣美氏から筋肉を維持するための食事方法やレシピについて、教えてもらいます。

- 日時** 7月25日(日) 10:30～12:30 (9:30開場)
場所 文化会館フォルテ
講師 土佐礼子氏(三井住友海上火災保険株式会社)
 中崎衣美氏(公益財団法人北陸体力科学研究所)
司会 福島彩乃氏(フリーアナウンサー)
定員 150人(先着順)
その他 企業などによる展示ブース(各種測定・栄養相談・試食など)も同時開催



土佐礼子氏



中崎衣美氏



地番変更に伴う臨時窓口開設

対象区域の詳細は市ホームページ▶

📞 (地番変更) 総務課 ☎ 227-6026 / (臨時窓口) 市民生活課 ☎ 227-6046

西部中央土地区画整理事業の換地処分に伴い、5月30日に対象区域の地番が変更となりました。地番の変更に伴い、マイナンバーカードなどの住所変更などが必要になりますが、開庁時間に市役所に来ることができない人を対象に臨時窓口を開設します。

- 日時** 6月13日(土) 9:00～17:00
場所 市民生活課
受付内容 ・住所表示変更証明書の発行
 ・マイナンバーカードの住所変更、署名用電子証明書の再発行、在留カード・特別永住者証明書の住所変更
注意事項 ・マイナンバーカードの住所変更手続きには本人または同一世帯員が、署名用電子証明書の再発行手続きには本人が来庁してください。
 ・住民票、戸籍などの発行はできません。
 ・住所変更に伴うその他の必要な手続きについては、4月上旬に地番変更対象地区へ送付した「地番変更のお知らせ」をご覧ください。

水害に備えよう

📞 土木課 ☎ 227-6023

近年、これまでに経験したことがないような猛烈な雨や、台風による浸水被害が全国各地で発生しています。いざという時に落ち着いて行動できるよう、今日からできる「備え」を一緒に始めましょう。

降雨時の注意

- 降雨時、道路側溝などにつけられた瀬木板やごみの詰まりによる通水障害などが原因で、道路の冠水などの被害が発生する恐れがあります。次の点に注意してください。
- ・道路側溝などにごみを捨てない
 - ・瀬木板などは設置した人が責任をもって管理(撤去)する
 - ・自宅付近の側溝や用水に、詰まりの原因となるごみがないか定期的に点検・清掃する(清掃困難なごみを発見した時は、土木課まで知らせてください)

マイ・タイムラインを作ろう

マイ・タイムラインとは、「いつ」、「何をやるのか」を整理した個人の防災計画です。自宅の水害リスクを知り、どのような避難行動が必要か、家族で考えてみましょう。

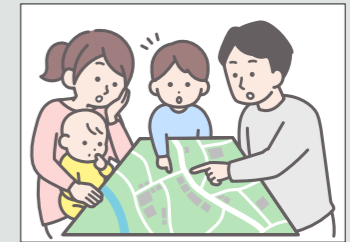

詳細はこちら▶

「流域治水」に協力を

近年のゲリラ豪雨など局地的豪雨の増加や流域の都市化に伴い、河川があふれ住宅地が浸水する被害が全国的に増大しています。このような状況から国では、水害を軽減させるため「流域治水」を推進しています。「流域治水」とは河川の流域全体のあらゆる関係者(国、県、市、企業、住民など)が協働し、治水対策に取り組む施策です。市においても、関係者の皆さんと「流域治水」に取り組んでいますので、協力をお願いします。

詳細はこちら▶

自らの身を守るために

降雨期の水害から身を守るためには、正確な情報を得ることが必要です。パソコンやスマートフォンなどで防災情報を入手して、避難の判断材料として自主防災に役立ててください。

河川総合情報システム(石川県) 県内の雨量や河川の水位、気象警報・注意報、カメラ画像などを提供

川の防災情報(国土交通省) 川の水位の状況や今後の雨量の見込みなどの情報を提供

ほっとHOTメールののいち(野々市市) 大規模災害の情報、野々市市・白山市の火災発生情報、防犯・交通安全情報を配信

水害ハザードマップ(野々市市) 河川などの氾濫が発生した場合の浸水想定区域に関する情報を公開

河川等の水位・カメラ情報(野々市市) 河川などに関するリアルタイムの情報を配信

土のうの支給

地域の自助・共助により出水期の浸水被害を低減するため、町内会・生産組合・要配慮者施設に「土のう」を支給しています。

- 【支給条件】**
- ・市指定保管場所にて現物支給とし、積み込み運搬は各自で行う(原則1団体50袋まで)
 - ・支給された土のうが不要になった場合や使用が困難な状態になった場合、各自で処分する

詳細はこちら▶

子育て世帯訪問支援事業

お知らせ

詳細は市ホームページ▶ 

④⑥ こども家庭センター ☎ 248-1601

家事や育児などに対して不安や負担を抱える子育て家庭、妊産婦、ヤングケアラーがいる家庭をヘルパーが訪問し、不安や悩みを傾聴するとともに、日常的に行う家事・育児などの支援をします。

- 支援内容**
- (1)家事支援
- ・食事の準備や片付け、洗濯、掃除
 - ・生活必需品の買い物
- (2)育児・養育支援
- ・授乳や食事の世話
 - ・おむつ交換や衣服の着脱
 - ・入浴（沐浴を含む）の補助
 - ・外出時の付き添い
 - ・子どもの世話

利用料金

世帯の区分	利用者負担額	
	最初の1時間	以降 30分毎
①生活保護世帯	無料	無料
②市民税非課税世帯	無料	無料
③市民税所得割課税額 77,101円未満の世帯	300円	150円
④上記以外の世帯	700円	350円

麻しん・風しんワクチンの予防接種

お知らせ

⑤ 健康推進課 ☎ 248-3511

麻しん・風しんは、感染力が非常に強く、肺炎などの重篤な合併症を起こす可能性のある病気です。麻しん・風しん（MR）ワクチンを接種することで麻しん・風しんの発症や重症化を予防できます。

1歳の時に1回、小学校入学前の1年間に1回の合計2回の接種を行います。2回の接種で95%程度の人が免疫を獲得できるといわれています。合計2回の接種で確実に予防しましょう。

市では対象者に接種券・予診票を送付しています。接種費用は無料です。詳しくは接種券に同封のお知らせを確認してください。転入などで接種券・予診票が届いていない場合は、健康推進課へ連絡してください。

麻しんの流行を防ぎましょう

定期接種の期間外であっても接種することができます。（任意接種・自費）麻しんや風しんにかかったことがない人で、ワクチンを1回も接種していない人や2回接種していない人は、かかりつけの医師に相談し接種を検討しましょう。



ジャパンテントホストファミリー募集

募集

④⑥ 7月15日㈫までに市国際友好親善協会（市民協働課内）☎ 227-6029

日本で学ぶ世界各国の留学生が石川県に集い交流を深める、JAPAN TENT（ジャパンテント）が8月に開催されます。

留学生が市に滞在する間、家族の一員として受け入れ可能なホストファミリーを募集しています。

期間 8月20日(木)～23日(日)

※留学生はすでに日本に住み、大学などで学んでいるので、ホストファミリーの経験がなくても心配ありません。

※飲食費などのホームステイにかかる費用は、ホストファミリーの負担となります。



Fika Roomでひとやすみ♪

講座・教室

詳細は☆ Mady's Land ☆ ホームページ▶ 

⑥ 子育てサポート団体☆ Mady's Land ☆ 荒館 ☎ 090-7747-8281

Fikaとは、スウェーデン語で仲間や家族と過ごすティータイムのことです。妊婦さんや子育て中の人もおしゃべりやリフレッシュを兼ねて一緒に「ひとやすみ」しませんか♪

※各プログラムの定員は15人程度

プログラム	対象者	内容
マタニティ Fika 対面：6月	妊婦とその家族 (もうすぐ親になる人)	赤ちゃんの沐浴や着替えの体験ができます。お世話の方法や産前産後の過ごし方などを助産師を交えて話しましょう♪
ベビママ Fika (連続3回参加型) 対面：8月	生後1～5か月の第1子を育てている母親	子育てを始めたばかりのママ同士で毎週集まり、助産師と子育ての話や手遊びなどをしてゆったりした時間を過ごします♪
ベビパパ Fika 対面：7・9月	もうすぐ父親になる人、生後0～12か月の子を育てている父親	パパ同士で赤ちゃんの生活や遊び、食事について、地域の助産師を交えて話しましょう♪
Fika サロン 対面：7・9月	妊婦とその家族、生後0～7か月の子を育てている家庭	赤ちゃんが生まれる前や、産後間もない時期でも赤ちゃんと一緒に遊びに来られるサロンです。助産師への相談もできます♪
International Fika In-person: Jun, Sep. ※ Please check our website for more details.	Foreign pregnant women and their partners, foreign families raising children, pregnant women and those with children who are interested in international exchange	Feel free to talk with your midwife or childcare worker about any concerns or concerns you may have during childcare or pregnancy.

④ 申し込みフォーム（二次元コード読み取り）またはメール ⑤ info@madys-land.com

申し込みフォーム▶ 

児童手当の現況届

お知らせ

⑥ 子育て支援課 ☎ 227-6077

6月は現況届の提出月です。対象となる人は、引き続き児童手当を受給するための手続きをお願いします。

現況届の提出が必要な人

- ・別居している児童を養育している人
 - ・離婚協議中で配偶者と別居している人
 - ・配偶者が海外在住の人
 - ・多子加算の算定対象となる大学生年代の児童（学生を除く）を監護している人
 - ・その他、市から現況届の提出の案内があった人
- ※上記以外で受給者変更の手続きが必要な人には、7月以降に手続きに必要な書類を送付します。

※現況届は、提出が必要な受給者宛てに6月上旬に郵送します。6月1日現在の状況を記入し提出してください。提出がない場合は、6月分以降の手当が受けられなくなります。6月中旬以降になっても用紙が届かない場合は問い合わせてください。

※公務員（国立大学法人、独立行政法人などに勤務の人を除く）は勤務先に申請してください。

受付期間 6月1日(月)～30日(火)（土日除く）8:30～17:15

受付場所 子育て支援課 ※郵送による受け付けも行います。

提出書類 市から送付する現況届 ※その他必要に応じて別途書類の提出が必要な場合があります。

6月10日(火)は児童手当の支給日です

4～5月分の児童手当を指定された口座に振り込みます。支払い通知は送付しません。



6月23日～29日は「男女共同参画週間」です

☎ 市民協働課 ☎ 227-6029

「男女共同参画社会」ってどんな社会？

<p>家庭では… 男女が互いに協力し、家庭、仕事、地域活動のバランスの取れた生活スタイルが実現します。</p>	<p>職場では… 男女共に自らの能力を發揮し、多様な人材が活躍することによって、活力ある経済活動が実現します。</p>	<p>地域では… 男女が、性別による固定的な役割分担意識にとらわれず互いに協力し、地域活動に貢献します。</p>
--	--	---

男女が互いを尊重し合いながら個性や能力を發揮し
喜びや責任を分かち合うことができる社会



「男女共同参画」を身近なところから考えてみよう！

- あなたの周りの身近なこと、見つめ直してみませんか？
- 家庭では、家族みんなで家事を分担していますか？
- 子どもに「男らしさ」「女らしさ」を押し付けていませんか？
- 町内会などの役員は、男女に偏りなく選出していますか？
- 職場では、受付や接客は女性、力仕事は男性など、男女で仕事を分けていませんか？



スポーツ施設の使用料などの変更

市ホームページ▶

☎ スポーツ振興課 ☎ 248-1442

7月1日(火)から、スポーツ施設の使用料などを一部変更します。主な変更点は次のとおりです。詳細は市ホームページを確認してください。

- スポーツセンターおよび武道館の空調設備設置に伴う冷暖房使用料の新設
- スポーツランドおよび野々市中央公園テニスコートの使用方法の変更
個人使用区分が無くなり、専用使用区分のみになります。
- 押野中央公園運動広場の利用方法の変更
独占して利用する場合には、都市整備課に使用の申請が必要になります。



埋蔵文化財講演会 中世野々市の村里と社寺を探る

☎ 生涯学習課 ☎ 227-6122

中世考古学の専門家を講師に迎え、市内の発掘調査成果を基に、当時の野々市の人々のくらしや社会の様子について理解を深めます。

日時 6月28日(日) 10:00～12:00
場所 交遊舎
講師 垣内光次郎氏〔(公財)石川県埋蔵文化財センター〕

企画展開催中

出土品が語る、中世野々市のくらし

開催期間 5月26日(火)～7月5日(日)
10:00～16:00
場所 ふるさと歴史館



地域優良賃貸住宅入居者募集

市ホームページはこちら▶



☎☎ 6月8日(月)～30日(火)に建築住宅課 ☎ 227-6087

子育て世帯などを対象とした地域優良賃貸住宅（中堅所得者向け）2戸の募集を行います。募集要項は6月1日(月)から市ホームページに掲載し、建築住宅課でも配布します。

入居可能日 原則、必要な手続きが終了した翌月1日以降
選定方法 入居には書類審査があります。応募者多数の場合は、市が申請書類を受理した人を対象に公開抽選を行います。応募者が定員に達しない場合は、7月1日(火)から随時募集を受け付け、定員に達し次第終了します。

住宅の概要（つばさの郷住宅 二日市五丁目333番地）

間取り	部屋番号	家賃(所得に応じて)	構造	建設年度	風呂	トイレ	ペット	駐車場	備考
1LDK	401 (4階)	33,500～54,000円	鉄筋コンクリート5階建	平成24年度	ユニットバス	洋式	不可	1台可	オール電化、エレベーター有
	502 (5階)	34,200～55,000円							

※駐車場を使用する場合は1台につき使用料1,600円/月が必要です。2台目は要相談。
※照明器具・空調設備・網戸・IHクッキングヒーターなどは自身で準備。

入居資格

- 同居する親族がいる。(単身入居不可)
 - 世帯の所得月額が、158,000円を超え487,000円以下(見込みを含む)で次のいずれかに該当する世帯
 - ア 子育て世帯(18歳未満の人または妊娠している人がいる世帯)
 - イ 新婚世帯(結婚して5年目まで)
 - ウ 高齢者世帯(申込者が60歳以上でその他要件あり)
 - エ 障害者などがある世帯
- ※その他詳細は募集要項を確認してください。



住宅の耐震化

☎ 建築住宅課 ☎ 227-6087

建物倒壊を未然に防ぐ！

大きな地震が起きた場合に命を失う原因の多くは、建物倒壊です。昭和56年の建築基準法改正以前の住まいは、大地震の際に倒壊する恐れが高く危険です。

大地震から生命・財産などを守るためには、住宅の耐震化が必要です。住宅の所有者一人一人が、自らの問題として意識して取り組みましょう。

耐震診断や耐震改修には費用がかかりますが、市では住宅の耐震診断や耐震改修を行う場合に補助を実施しています。特に耐震改修に対しては、210万円まで全額補助される制度がありますので、ぜひ検討してください。



詳細はこちら

危険なブロック塀はありませんか？

地震でブロック塀が倒壊すると、人的被害が出たり避難・救助活動の支障となったりする恐れがあります。日頃から安全点検を行い、危険なブロック塀をなくしましょう。

また市は道路に面する危険なブロック塀を除却する工事に補助金を交付しています。こちらも活用してください。



詳細はこちら

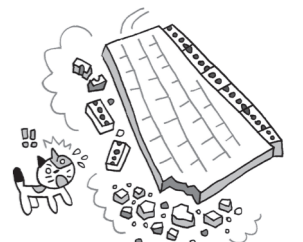

地区の催し

富奥地区

◎初夏のまなべるトラベル〜自然の素晴らしさに触れる旅〜
 日時 6月26日(金)午前8時30分出発、午後4時帰着予定
 集合場所 富奥防災コミュニティセンター
 内容 大日ダムと五十谷の大杉を見学、食彩館「せせらぎ」で昼食、吉野工芸の里で紙すき体験
 対象 富奥地区住民
 定員 20人(先着順)
 参加費 2千円(ガイド料、昼食代、体験料含む)
 ④ 6月9日(火)から参加費を添えて富奥公民館
 ◎聴いて歌うためになる！ 富奥コミュニティカフェ
 日時 7月4日(土)午後2時〜4時
 場所 富奥防災コミュニティセンター
 内容 <合唱>フォルテ児童合唱団(県政出前講座)最近の食中毒の傾向や食中毒の予防などについて学びます。スイーツは椿オイル入りのシフォンケーキです。
 対象 富奥地区住民
 定員 50人程度(先着順)
 参加費 100円(当日徴収)

郷地区

④ 6月10日(水)午前9時から富奥公民館 ☎248・0829
 ◎シルバーハビリ体操&カフェ
 日時 6月19日(金)午前10時〜11時30分
 場所 郷公民館
 内容 フレイル予防の健康体操で、日常生活に必要な筋力と柔軟性を養います。今回は椅子に座って行います。
 講師 シルバーハビリ体操指導士
 対象 郷地区住民
 定員 25人(先着順)
 ④ 6月7日(日)から郷公民館
 ◎郷地区グラウンドゴルフ大会
 日時 6月28日(日)午前9時開会(小雨決行)
 場所 つばきの郷公園
 対象 郷地区住民(中学生以上)
 定員 16チーム(先着順)
 チーム編成 1チーム6人編成。近隣町内会と合同編成可。
 ④ 町内会を取りまとめ、6月21日(日)までに郷公民館 ☎248・0250
押野地区
 ◎健康セミナー「糖尿病を改善しよう」
 日時 6月24日(水)午後2時〜3時30分
 場所 押野公民館

内容 「糖尿病について」の講演会、市職員による「野々市市の糖尿病の現状と取組について」の説明、市食生活改善推進員による野菜たっぷりメニューの試食。
 講師 織田友希氏(おりた内科クリニック副院長)
 対象 押野地区住民
 定員 15人(先着順)
 ④ 6月5日(金)から押野公民館
 ◎楽しくアラカルト講座②大人の楽しみ「カルトナーージュ教室」
 キッチンや災害時に活躍するアラップのケースを作ります。
 日時 6月30日(火)、7月7日(火)午前9時30分〜11時30分(全2回)
 場所 押野公民館
 講師 藤松香織氏(サロン・ドゥ・カルトナーージュ金沢主宰)
 対象 押野地区住民
 定員 10人(先着順)
 参加費 1500円(当日徴収)
 持ち物 布用はさみ、筆記用具、手拭きタオル
 ④ 6月10日(水)午前10時から押野公民館 ☎248・2839
女性センター
 ◎陶芸にチャレンジしよう！
 粘土で好きな形の器を作りま

す。2回目は下絵の具を使って色を付け、絵や模様を書きます。
 日時 6月18日(木)、7月9日(木)午後1時30分〜3時30分(全2回)
 場所 学びの杜ののいち カレード
 講師 遠藤絢子氏(陶芸家)
 対象 市民
 定員 15人(先着順)
 参加費 2200円(初回徴収)
 持ち物 手拭きタオル、エプロン、飲み物
 ④ 6月5日(金)午前9時から女性センター
 ◎パッチワークでミニポーチ作り
 立体花のモチーフ2枚で、折り紙のように折って畳んでミニポーチを作ります。
 日時 6月26日(金)、30日(火)午後1時30分〜3時30分(全2回)
 場所 女性センター
 講師 当間知恵子氏(女性センターパッチワークサークル)
 対象 市民
 定員 15人(先着順)
 参加費 900円(初回徴収)
 持ち物 裁縫用具、紙用・布用はさみ、鉛筆(Bか2B)、物差し
 ④ 6月9日(火)午前9時から女性センター ☎246・0810

気軽に相談できます〜市障害者相談員制度〜

☎ 福祉総務課 ☎ 227-6063

身体や知的の障害がある人の日常のさまざまな悩み事などを相談できる障害者相談員がいます。相談員は障害のある人自身やその家族、当事者団体の会長などが担っており、当事者の立場に立って相談を受けています。気軽に相談してください。



高橋 吉隆 (内部) ☎248-1007



北村 芳正 (聴覚) FAX246-4119

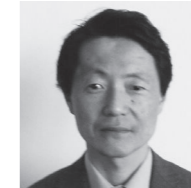

寺下 嘉秋 (視覚) ☎090-3299-5611



山田 睦子 (知的) ☎294-0737

以下の団体でも各種相談や社会参加事業などを行っています。

名称	問い合わせ先	連絡先	障害種別など
市身体障害者福祉協議会	市社会福祉協議会	☎ 246-0112	肢体、内部、視覚
市聴覚障害者協会	嶺藤 至	✉ nonoichi.deaf1979@gmail.com	聴覚
市手をつなぐ育成会	山田 睦子	☎ 294-0737	知的
松任・石川精神障害者家族会「ちよに会」	高島 和美	☎ 090-1313-5272	精神
市肢体不自由児者父母の会	林 弥生	☎ 090-1393-7939	肢体
いしかわ医療的ケア児・障害児家族グループ「PareTTe (パレット)」	谷畑	✉ parette.icare@gmail.com または Instagram : parette.icare	医療的ケア児
いしかわ医療的ケア児支援センター	—	☎ 203-6090	医療的ケア児

HOKURIKU Student Jazz Summit

北陸の学生ジャズ、ここに集結—

6月13日(土) 開場 13:30 / 開演 14:00
 野々市市文化会館フォルテ 大ホール

TICKET 一般：2,000円 / 学生：1,500円 (当日500円増、小学生以下無料)

ARTIST KANAZAWA Swing Jazz Collective with Guests、金沢大学Modern Jazz Society、GYDビッグバンド、金沢工業大学 Modern Adonis Jazz Orchestra、金沢星稜大学 Star Blue Jazz Band、富山大学ジャズ研究会、富山大学医薬ジャズ研究部

お申込み・お問合せ HOKURIKU Student Jazz Summit 実行委員会 TEL: 076-249-8911
 【主催】HOKURIKU Student Jazz Summit 実行委員会 【共催】(公財)野々市市情報文化振興財団 詳細・電子チケットはこちら▶

ののいち権館絵てがみ展

◎絵てがみ展 風薫る公園の木立 今年も郷公民館の絵てがみサークルの協力を得て、絵てがみ展を開催します。

日時 6月19日(金)午前9時～24日(水)午後3時
場所 ののいち権館 ※開館時間は午前9時～午後4時
都市整備課 ☎227・6092

喜多家おそうじ作戦 初夏編

日時 6月20日(土)午前9時30分～11時30分(雨天決行)
場所 国指定重要文化財 喜多家住宅

対象 小学生以上(小学生は保護者同伴)
定員 30人

持ち物 汗拭きタオル、飲み物、帽子、軍手

服装 動きやすく汚れてもよい服

駐車場 郷土資料館NONO専用駐車場
甲 6月12日(金)までにののいち里まち倶楽部事務局(市観光物産協会内) ☎248・7332

リズムダンス体験会

いろいろな音楽に合わせて簡単な振り付けを覚えていきます。
日時 6月21日(日)午後1時30分開始

石川県言語聴覚士会

◎失語症者向け意思疎通支援者養成講習会
失語症者の日常生活や困難さを理解し援助するため、コミュニケーションの知識や技術を学びます。

開催日 7月25日(土)～11月28日(土) (全9回)
場所 金沢市ものづくり会館ほか
定員 10人
参加費 千円(テキスト代)

詳細はこちら



甲 (公財) 石川県言語聴覚士会 ☎266・1060

市民カウンセラー連続講座

◎第21期生募集！人の話や悩みを聴くコツを学んでみませんか(市×金沢工業大学連携事業)

日時 ①7月4日(土)②7月11日(土) 午前10時～午後1時
場所 にぎわいの里ののいちカミーノ

内容 ①開講式、傾聴訓練など
②社会資源、相談窓口の紹介、修了式

対象 市内在住・在勤・在学の人
定員 30人

甲 6月22日(月)までに申し込みフォームまたは福祉総務課 ☎227・6063

場所 にぎわいの里ののいちカミーノ

対象 中高年
持ち物 動きやすい服・靴、飲み物、タオル

甲 県リズムダンス協会野々市支部 代表 荒井 ☎090・3886・8624

カミーノ七夕フェスティバル

日時 6月27日(土)午前10時30分～午後2時
場所 にぎわいの里ののいちカミーノ

内容 子ども縁日、子どもによるパフォーマンス披露、白バイパトカー乗車体験、ゲームフリイター体験、カブトムシ・クワガタの展示など

対象 市民
野々市市民館 ☎248・0521

社会を明るくする運動市民のついで

日時 6月28日(日)午後1時開始
場所 イオンモール白山(白山市)

内容 作文コンテスト優秀作品朗読、内閣総理大臣メッセージ伝達式、各種パフォーマンス、クイズ大会

甲 白山野々市保護区保護司会 正保護サポートセンター 絆 ☎275・4810

申し込みフォーム



募集

白山石川医療企業団職員

◎令和9年度採用
募集区分 助産師、看護師、薬剤師、臨床検査技師、理学療法士、作業療法士、管理栄養士、臨床工学技士

勤務地 公立松任石川中央病院または公立つるぎ病院

日程 「1次試験」6月21日(日) 「2次試験」7月5日(日)

甲 申込期間 6月12日(金)まで(必着) 白山石川医療企業団事務局 ☎274・5973

学校給食用物資納入業者

市では、学校給食用物資納入業者を2年間ごとの登録制としています。令和9年4月1日から2年間の登録を希望する場合、申請が必要で、詳細は市ホームページを確認してください。

甲 申請期間 6月1日(月)～26日(金)

市ホームページ



甲 市中学校給食センター ☎246・3066

市長杯グラウンドゴルフ大会

日時 7月12日(日)午前8時～正午 ※小雨決行
予備日7月19日(日)

場所 野々市中央公園運動広場
内容 男女別個人戦32Hプレー

対象 市民(成人)
定員 120人(先着順)
参加費 700円

甲 6月29日(月)までに市グラウンドゴルフ協会 山尾 ☎090・2035・8616

とびだせアウトドアKIDS

◎ののいち自然教室 夏編～イワナ掴みと川遊び～

日時 7月24日(金)午前9時～午後4時(予定)

集合場所 市役所(白山市)

対象 市内小学4～6年生
定員 20人(1グループ3人まで。申し込み多数の場合抽選)

参加費 2千円
甲 6月26日(金)までに申し込みフォーム



甲 生涯学習課 押野公民館 ☎227・6117 ☎248・2839

くらしのガイドブック有料広告

くらしに役立つ情報を掲載した冊子「野々市市くらしのガイドブック」を令和9年1月から全戸配布する予定です。この冊子の発行に当たり、市と協定を結んだ株式会社サイネックスが広告の募集を行います。詳細は問い合わせください。

甲 (広告などに関する) 株式会社サイネックス ☎0776・346566 (発行に関する) 市民協働課 ☎227・6056

お知らせ

土地台帳・家屋台帳電子化

土地台帳・家屋台帳を、住民サービス向上と汚損や劣化などの防止を目的に電子データ化しました。これにより法務局の登記情報の更新がより早く反映されます。

土地台帳・家屋台帳の閲覧を希望する人は、税務課窓口で申請してください。

甲 税務課 ☎227・6037

フレイル予防相談

フレイル予防についての相談を一体的に受ける窓口(専用電話)を設置します。☎腔・栄養・運動

講座・教室

スマートフォン体験教室

スマホを活用して、いつまでも地域で元気に暮らしませんか?

日時 ①7月2日(木)②7月23日(木) 午前10時30分～午後0時30分(全2回)

場所 郷公民館
内容 ①脳にいいアプリ編 ②LINEマスター編

定員 20人(先着順)

甲 (福) 野々市市社会福祉協議会 ☎246・0112

農業委員会料理教室

◎野々市産野菜で大人のサマーレを作ろう!

日時 7月4日(土)午前10時～午後0時30分

場所 にぎわいの里ののいちカミーノ

対象 市内在住・在勤・在学の大人
定員 20人(先着順)
参加費 500円(当日徴収)

持ち物 エプロン、マスク、三角巾、手拭きタオル

甲 6月24日(水)までに申し込みフォームまたは農業委員会事務局(土木課内) ☎227・6081

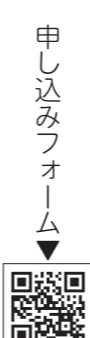

在宅福祉サービス事業

在宅福祉サービス事業で交付している乗車券が、4月からシャトルバスのんキーの乗車にも使えるようになりました。

※乗車券には「シャトルバスのんキーでは使えません」と書かれています。実際には使えます。

※シャトルバスのんキーは、乗車区間に応じて運賃が異なります。運賃100円につき、乗車券が1枚必要です。

甲 介護長寿課 ☎227・6067

昆布販売のお知らせ

日時 毎月第3土曜日午後1時～3時 ※8月は休止

場所 女性センター
◎価格改定について
7月から昆布1袋1270円となります。ご理解をお願いします。

甲 市女性協議会 ☎090・3765・6436

特集展示

YA (ヤングアダルト) 向け
『あ～すっきりした♪』

新学期がスタートしてから2カ月。新生活で疲れを感じたり、悩みを抱えたりしているそのあなた！ 本を読んで「あ～すっきりした♪」と思えたらラッキーじゃないですか？
哲学書を通して自分と向き合うもよし、痛快小説で爽快感を味わうもよし。他にもいろんな本を集めてみました。あなたの心が少しでも軽くなりますように…☆



『いっばい いっばいの自分から脱出する方法』
内田和俊/著
KADOKAWA

イベント情報

日時	イベント名など	対象など
6月6日(出)・13日(出)・20日(出)・21日(出)・27日(出)・7月4日(出) 10:30～11:00	こどもおはなし会	対象 / 3歳以上
6月9日(火)・7月7日(火) 10:30～11:00	あかちゃんおはなし会	対象 / 0～2歳
6月14日(日) 10:30～11:00	えいごのおはなし会	対象 / 3歳以上
6月26日(金) 10:30～13:30	葉膳 Cooking きらり料理教室 「身近な旬の食材で、体調を整える葉膳料理」	対象 / 一般 定員 / 12人 参加費 / 1,000円
6月27日(出) ①10:30～12:00 ②13:30～15:00 ※①、②は同じ内容	富樫プロジェクト発足記念連続講座 第2回(全3回) 「ここがスゴイよ！富樫さん～鎌倉時代から室町時代の活躍～」	対象 / 一般 定員 / 各回20人 場所 / 郷土資料館 NoNo
7月17日(金) 11:00～14:00	お料理教室 「内側から整える 若返りスパイスカレー」	対象 / 一般 定員 / 20人 参加費 / 1,500円 ☎ 6月14日(日)申込開始
7月26日(日) 14:00～15:00	かがく実験教室 「残像を楽しもう」	対象 / 小学生(2年生以下保護者同伴) 定員 / 20人 参加費 / 500円 ☎ 6月28日(日)申込開始

フォルテ de パソコン教室

場所：文化会館フォルテ 休館日：毎月第1、3水曜日、年末年始
開館時間：9:00～22:00 (貸館がない日は17:00閉館) ☎ 248-8000

コース・料金	日時	対象	主な内容
エクセル 2024 入門 (6,000円)	6/9、16、23、30(火) 10:00～12:00	初級者 6人	エクセルの基本操作、表の装飾、計算の活用、知っておくと便利なワザ
イチからはじめる！ Windows11 入門 (3,500円)	7/7、14、21(火) 10:00～12:00	初心者 6人	パソコンの基本操作、文字入力、文章入力の基礎を学ぶ

※使用するパソコンのOSはWindows11、Officeのバージョンは2024。

(料金はテキスト代含む。)

空き地の管理 (除草)

これからの季節は、除草した後でも天候によっては1カ月ほどで雑草が成長します。放置すると害虫の発生などにより付近の住民に悪影響を及ぼす恐れがあります。雑草が繁茂しないよう適切に管理してください。樹木についても剪定や消毒を適切に行ってください。道路に面している部分に除草剤をまく場合は、除草剤を使用中である旨の周知をお願いします。

除草や樹木剪定作業の委託を希望する場合は(公社)野々市市シルバー人材センターや造園業者などを利用してください。

☎ 市民生活課

☎ 227-6052

危険物安全週間

◎令和8年度危険物安全週間推進標語「つかみ取れ！めざす無事故の頂を」

6月7日(日)～13日(出)は危険物安全週間です。ガソリン・灯油・軽油は、私たちの生活になくてはならないもので、誰でも扱える身近なものです。消防法上の「危険物」に該当します。運搬の際には消防法で定める安全基準に適合した容器を使用してください。

☎ 白山野々市広域消防本部

☎ 276-9482

水道メーター交換

計量法に基づき、使用期間が7年を経過した水道メーターを、7月から12月までの期間に交換します。交換する家には事前に「水道メーター交換のお知らせ」を配布します。交換には30分程度の断水が伴いますので、作業前にも改めて知らせます。不在の場合でも交換を行い、交換後に「水道メーター交換完了のお知らせ」を投函します。交換後、空気などが出る場合がありますので、しばらく水を流し水がきれいになるのを確認してから使用してください。

☎ 上下水道課

☎ 227-6106

じよんから普及事業補助金

野々市じよんからまつりの踊りに参加するための統一された衣装などの購入経費を一部補助します。※大人の浴衣は市指定のものに限りません。

対象 町内会または市内に所在するおおむね5人以上で構成された団体

補助率 2分の1以内

限度額 10万円

その他 申請を希望する人は、事前に相談してください。

☎ 7月15日(水)までに地域振興課

☎ 227-6160

じよんからゆかた反物販売

野々市じよんからのゆかた反物を、1反2万2200円で販売します。数に限りがありますので、希望する人は早めに申し込んでください。

☎ 地域振興課

☎ 227-6160

農業用水路への転落に注意

水路沿いの歩行や作業を行う際には、自分は大丈夫とは思わずに、安全に十分気を付けましょう。暗い所は特に注意してください。

また子どもが水路などに近寄らない、遊ばないよう、家族はもちろんだ地域域の皆さんも注意の呼びかけをお願いします。

☎ 土木課

☎ 227-6081

植えてはいけないケシ

ケシの仲間、春から初夏にかけて美しい花を咲かせるため人気がありますが、法律で栽培が禁止されているものもあります。植えてはいけないケシが観賞用として栽培されていたり庭先などに自生したりしていることがあります。植えてはいけないケシを発見した場合は、県業衛生課または警察署に連絡してください。

☎ 土木課

☎ 227-61166



植えてはいけないケシ (アツミゲシ)
花びらは4枚で、色は薄紫や赤があります。葉が茎を抱え込むようにしているのが特徴です。

厚生労働省
「大麻・けしの見分け方」より

ケシの見分け方の詳細は厚生労働省ホームページで確認してください。

ケシの見分け方



☎ 県業衛生課

☎ 225-1442

密輸情報提供のお願い

近年、金の密輸が増加傾向にあり、犯罪組織の関与も疑われ、更なる対策が喫緊の課題です。不正薬物についても令和7年の押収量は6年ぶりに3トンを超え、極めて深刻な状況となっています。「密輸かも」ということを見聞きしたら、密輸ダイヤルまたは税関のホームページの密輸情報提供サイトまで連絡してください。

☎ 密輸ダイヤル

☎ 0120-461-961

☎ 金沢税関支署 ☎ 267-8092

税関ホームページ



子育て応援ひろば

6/6(土)～7/5(日)



◀開館時間など詳細は市ホームページで確認してください。



施設ごとの予定は子育て支援情報サイト「HUG NET」で!

日	開始時間	予約	行事	対象	定員	問い合わせ
19(金)	16:00	要	わくわく製作「牛乳パックでおもちゃ製作」	小学生	15人	④つ児
	16:30	要	楽しい将棋教室	小学生	3人	③ふ児
20(土)	10:00	要	父の日プレゼントづくり 参加費/150円	小学生	10人	③ふ児
22(月)	15:30	要	ミュージカル♪ジャックと豆の木を観に行こう! 参加費/1,300円	未就学児親子・小学生	20人	③ふ児
22(月)～24(水)	9:00	—	わくわく広場で遊ぼう!	未就学児親子	—	⑤支和
	10:00	要	子育て講座「乳幼児期の心の発達」	未就園児親子	10組	①支み
	10:00	要	離乳食講座	保護者	10人	⑤支工
	10:30	要	びよびよランド	未就学児親子	8組	③ふ児
23(火)	10:30	要	親子で遊ぼう「七夕製作」 ※子育て支援センターアリス合同行事	未就園児親子	15組	④つ児
	16:00	—	トランプリン	小学生	—	④つ児
	10:00	要	ベビーマッサージ 参加費/300円	3か月児以上	10組	①支み
24(水)	10:00	要	お話ランド&誕生会	未就園児親子	—	③支工
	10:00	要	フットマッサージ	保護者	10人	⑥支ア
25(木)	9:00	—	ベビーデー	0歳児	—	③支工
	9:30	—	おおきくなったかな	未就園児親子	—	⑦支あお
	10:00	要	誕生会	未就園児親子	—	②支は
	10:00	要	お話を楽しむ日	未就園児親子	8組	⑧支プ
	10:30	要	ゆるゆるママピラティス 参加費/500円	未就園児親子	5組	⑨支あわ
25(木)・26(金)	15:00	—	ちゅうおうタイム「洗濯ばさみつけ」	小学生	—	①中児
	10:00	要	パパママだいすき	未就園児親子	10組	③支工
26(金)	10:30	—	おはなしの会	未就園児親子	—	⑥支ア
	16:30	要	楽しい将棋教室	小学生	3人	③ふ児
	10:00	要	じゃがいもほりほりランチ	小学生	30人	③ふ児
29(月)	10:00	要	ベビーマッサージ ☎ 6/25(木)までに電話 ☎ 248-2320	未就園児親子	—	ほりうちこども園
	10:00	要	ぼかぼかデー(ベビーマッサージ) ☎ 6/27(土)までに電話 ☎ 248-6210	0歳ゴロゴロ期親子	5組	グイテンSMCこども園
	10:30	要	誕生会	未就園児親子	—	⑥支ア
29(月)・30(火)	9:30/10:30	要	水あそび	未就園児親子	各10組	③支工
29(月)～7/6(月)	15:00	—	七夕飾りづくり	誰でも	—	③ふ児
	随時	—	七夕製作	0～1歳6か月児	15組	②支は
30(火)	9:30	要	入園相談会	未就園児親子	10組	①支み
	10:00/11:00	要	虫よけスプレー作り 参加費/300円	未就園児親子	各5組	⑧支プ
	16:00	—	将棋クラブ	小学生以上	—	④つ児
7/1(水)	随時	—	七夕製作	未就園児親子	15組	②支は
	随時	—	発育測定	未就園児親子	—	④支ふ
	随時	—	七夕短冊作り	未就園児親子	—	④支ふ
	10:00	要	工作しよう「七夕飾り」	未就園児親子	10組	③支工
	10:45	—	おはなしだいすき	未就学児親子	—	②押児
7/1(水)・2(木)	16:00	—	小学生会議	小学生	—	④つ児
	午前中	—	ちゅうおうクラフト～七夕ガーランド～	未就学児親子	各10組	①中児
7/1(水)～7(日)	随時	—	七夕製作ウィーク	小学生	各10人	①中児
7/2(木)	11:00	—	フルーツ演奏デー	未就学児親子	—	②押児
7/2(木)・3(金)	随時	—	発育測定デー	未就園児親子	—	①支み
7/3(金)	随時	—	発育測定	未就園児親子	—	④支ふ
	随時	—	七夕短冊作り	未就園児親子	—	④支ふ

日	開始時間	予約	行事	対象	定員	問い合わせ
随時	随時	—	子育て相談(個別相談)	未就園児親子	—	①支み
	随時	要	子育て相談(個別相談)	未就園児親子	—	⑤支和
毎週(月)	8:30	—	双子ちゃんデー(12:00まで)	多胎児親子	—	①支み
	10:00/13:00	—	赤ちゃんデー	4～12か月児	各6組	⑨支あわ
毎週(火)	9:00/13:00	—	赤ちゃんデー	0～1歳6か月児	—	②支は
	10:00	—	家庭教育サポーター子育てウェルカム広場 場所/学びの杜のいちカレード ☎ 227-6117	誰でも	—	生涯学習課
毎週(水)	8:30	—	赤ちゃんデー	0～12か月児	—	①支み
	10:00	—	ののベビークラブ	未就園児親子	—	④つ児
毎週(金)	10:30	—	お話の日	未就園児親子	—	①支み
	9:30	—	2歳児さんの日	2歳児	—	⑦支あお
8(月)	10:00	—	発育測定デー	未就園児親子	—	⑥支ア
	10:30	要	育児講座「子どもの事故予防と応急手当」	保護者	20人	③支工
	10:30	—	お話の会	未就園児親子	—	④支ふ
9(火)	9:30/10:30	要	7月のカレンダー作り	未就園児親子	各10組	③支工
	10:00	要	りぷか	0歳児	8組	⑧支プ
	10:30	要	びよびよランド	未就学児親子	8組	③ふ児
10(水)	9:30	—	1歳児さんの日	1歳児	—	⑦支あお
	9:30/10:30	要	水あそび	未就園児親子	各10組	③支工
	10:00	要	ふれあいあそび	0～12か月児	10組	①支み
11(木)	10:00	—	サーキット遊び	未就園児親子	—	⑥支ア
	10:30	—	おはなしルーム	未就園児親子	—	②支は
	9:30/10:30	要	ベビーデー水あそび	0歳児	各10組	③支工
11(木)・12(金)	10:30	要	お話の会	未就園児親子	6組	⑨支あわ
	10:30	—	おしのクラフト「たなばた飾りを作ろう!」	未就学児親子	—	②押児
12(金)	15:00	—	おしのクラフト「たなばた飾りを作ろう!」	小学生以上	—	②押児
	9:30/10:30	要	水あそび	未就園児親子	各10組	③支工
	10:00	要	救命救急講座	未就園児親子	8組	④支ふ
	10:30/13:00	要	Café プルチーノ 参加費/600円	0歳児	各5組	⑧支プ
	11:00	—	絵本と紙芝居	未就学児親子	—	①中児
13(土)	13:00	要	育児ラボ「あなたのためだから...」	保護者	—	⑤支和
	16:00	—	どすこいクラブ	小学生	—	④つ児
	16:30	要	楽しい将棋教室	小学生	3人	③ふ児
	13:00	—	おはなしのとびら	幼児・小学生	—	③ふ児
	15:00	要	OTOASOBIクラブ 参加費/1,500円	小学生	10人	③ふ児
15(月)	9:30	—	あかちゃんの日	0歳児	—	⑦支あお
16(火)	随時	—	身体計測	0～1歳6か月児	—	②支は
16(火)・17(水)	9:30/11:00	要	フォトコラージュ「父の日に向けて」 参加費/200円	未就園児親子	各10組	⑤支工
	随時	—	身体計測	未就園児親子	—	②支は
17(水)	9:30	—	移動支援センター 場所/交遊舎	未就園児親子	—	①支み
	9:30	要	入園相談会 場所/交遊舎	未就園児親子	10組	①支み
	10:30	要	なっちゃんの絵本時間	未就学児親子	—	⑤支和
	13:00	要	赤ちゃん相談	0～1歳6か月児	—	②支は
	午前中	—	ちゅうおうクラフト～父の日ガーランド～	未就学児親子	各10組	①中児
17(水)・18(木)	15:00	—	ちゅうおうクラフト～父の日ガーランド～	小学生	各10人	①中児
	9:00	—	ベビーデー	0歳児	—	③支工
	9:30/10:30	要	ベビーリトミック 参加費/500円	4か月児以上	各8組	⑦支あお
	10:00	要	ママケアバランスボール 参加費/300円	未就園児親子	10組	①支み
	10:00	—	なみせんせいのこにこ子育てサロン	未就園児親子	—	⑥支ア
18(木)	10:00	要	離乳食講座	未就園児親子	10組	⑧支プ
	10:30	要	0歳からの親子でふれあう音育リトミック体験 参加費/1,000円	未就学児親子	10組	③ふ児
	10:30	要	製作しよう!	未就園児親子	6組	⑨支あわ
	11:15	—	おはなしのとびら	未就学児親子	—	③ふ児
	10:00	要	誕生会	未就園児親子	—	④支ふ
19(金)	10:30	要	ララ・ムジカ～親子De音遊び～ 参加費/300円	未就園児親子	10組	④つ児
	10:30	—	フルーツ演奏会	未就園児親子	—	②支は
	11:00	—	絵本と紙芝居	未就学児親子	—	①中児

問い合わせ先

- ①中央児童館 ☎ 248-5325
- ②押野児童館 ☎ 248-9666
- ③ふじひら児童館 ☎ 214-6125
- ④つばきの郷児童館 ☎ 248-2111
- ①子育て支援センターみって ☎ 248-4634
- ②子育て支援センターはくさん ☎ 248-7122
- ③子育て支援センターエンジェル ☎ 248-2888
- ④子育て支援センターふじひら ☎ 246-1181
- ⑤子育て支援センター和光 ☎ 272-8405
- ⑥子育て支援センターアリス ☎ 294-2525
- ⑦子育て支援ひろば あおぞら ☎ 246-3320
- ⑧子育て支援センタープルチーノ ☎ 225-5643
- ⑨子育て支援センターあわだ ☎ 225-6353

なかよしの日

- | | |
|-------------------------|-------------------------|
| 6/9(火) つばき ☎ 248-1155 | 6/24(水) ふじひら ☎ 246-1181 |
| 6/11(木) あわだ ☎ 246-3737 | 6/25(木) 御経塚 ☎ 248-0181 |
| 6/15(月) 和光 ☎ 248-6250 | ミドリ富陽 ☎ 225-5640 |
| 6/16(火) ほりうち ☎ 248-2320 | 富奥 ☎ 248-0828 |
| アリス ☎ 294-2525 | |
| 6/17(水) 青竜 ☎ 248-5656 | 未就園児親子で遊びに来てね♪ |
| 6/18(木) 押野 ☎ 248-0343 | ★時間は各施設のホームページなどで |
| 6/23(火) はくさん ☎ 248-4337 | 確認してください。 |



今月の納期限

市税などの納付は、市指定金融機関およびゆうちょ銀行の口座振替（自動払込）を利用して下さい。納税などに困っている人は相談して下さい。

保育料（5月分）	6月26日
下水道受益者負担金	6月30日
上・下水道料	

4月の事故災害状況

（ ）は前年同月比

交通	件数	10件(+4)
	死者	0人(±0)
火災	件数	1件(+1)
	救急	件数 216件(-4)

火災情報テレホンサービス
野々市市・白山市 ☎276-6000
金沢市 ☎0180-997890

普通救命講習

日時 7月12日(日) 9:00~12:00
定員 30人
場所 白山野々市広域消防本部 (白山市)

7月5日(日)までに
消防本部開催救命講習専用
ダイヤル ☎276-1210
または白山野々市広域消防
本部 ☎276-9483

健康通信 健康推進課(保健センター内) ☎248-3511

お口の健康から全身の健康へ～歯周病予防の重要性～

■歯周病とは？
歯周病とは、歯垢の中に潜む歯周病菌が、歯茎や歯を支える骨に炎症を引き起こす病気の総称です。歯茎に炎症がとどまっている状態を「歯肉炎」、症状が悪化して骨まで炎症が広がった状態を「歯周炎」といいます。歯磨きが不十分だと、歯と歯茎のすき間で菌が繁殖し、自覚症状がないまま歯周病が進行してしまいます。

■歯周病が全身に与える影響
歯周病が進行すると、歯周病菌やその毒素、炎症性物質が歯茎の血管を通じて全身へと運ばれます。これにより、口内だけでなく、体全体にさまざまな悪影響を及ぼすことがわかっています。

動脈硬化・脳梗塞・心筋梗塞・認知症
歯周病菌は、血管に炎症を起こし

■妊婦と歯周病
妊娠中は、つわりで歯磨きが難しくなることやホルモンバランスの変化、口内の自浄作用の低下などが原因で歯周病のリスクが高まります。

歯周病が進行し歯周病菌や炎症性物質が子宮に到達すると、子宮の収縮を促す刺激となります。その結果、早産や低出生体重児出産のリスクが高まること分かっています。

■糖尿病
歯周病によって増える炎症性物質は、血糖値を下げるインスリンの働きを妨げます。これが高血糖を引き起こし、糖尿病の発症や悪化を招くといわれています。

動脈硬化を進行させます。その結果、血管が詰まりやすくなり脳梗塞や心筋梗塞、さらには認知症を引き起こす可能性があるといわれています。

■歯周病を予防するために
歯周病を予防するには、毎日の丁寧なセルフケア(ブラッシング)に加え、歯科医院での定期的な受診による専門的なケアの両方が重要です。

市のいきいき健診では、40歳、50歳、60歳、70歳に加え、本年度から20歳、30歳、76歳の人も対象に歯周病検診を行っています。定期的に歯と口の状態を確認し、歯周病を予防しましょう。



【譲ります】
☆野々市中学校女子制服☆布
☆中学校女子制服☆炊飯器☆
☆一人掛けソファ☆天体望遠鏡☆
☆ベビーカー☆チャイルドシート
☆キッズシート☆寝袋☆本棚☆
☆じゅうたん☆たんす☆CDラジ
☆カセ☆スチームアイロン☆折り
☆紙☆日傘
※全て無料



利用方法や
物品の詳細
はこちら

ご利用ください
リサイクル情報ダイヤル
☎227-6053
5月21日現在

【譲ります】

☆小学校男女冬制服☆野々市
☆じよんから浴衣☆フットマッ
☆サージ器☆ベビーベッド☆ベ
☆ビー用布団一式☆ベビーチェア
☆ベビーカー☆チャイルドシー
☆ト☆パウンサー☆幼児用すべり
☆台☆掛け布団☆花器☆アップラ
☆イトピアノ☆ハンドル付きス
☆テッパ☆ポリタンク☆ひな人
☆形☆たんす☆座卓☆学習机☆ス
☆キー板☆スキー靴☆石油ファン
☆ヒーター☆一人掛けソファ☆子
☆ども用トイレ踏み台☆ピアノ用
☆足台☆介護用ポータブルトイレ

休日在宅当番医・休日当番薬局

※受診の際は、事前に電話で相談してください。

診療時間 9:00~12:00

※内…内科、外…外科、小…小児科、薬…薬局
[医療機関・薬局によって診療時間などが変更している場合があります。各医療機関に事前に確認してください。]

日	科	医療機関	所在地	電話番号
6月7日(日)	内	やまかわ内科クリニック	藤平田一丁目 472	246-6650
	内	ばんどう内科・呼吸器クリニック	白山市布市一丁目 113	277-6211
	内外	矢ヶ崎外科医院	白山市徳丸町 597	275-5166
	外	ただなわ整形外科クリニック	白山市井口町に 80-1	272-1333
	小	むとう小児科医院	白山市宮永市町 65-2	275-7887
6月14日(日)	薬	クスリのアオキ 北安田南薬局	白山市松任北安田南部地区土地区画整理事業地内 23 街区 50 番	276-2781
	内	金沢消化器内科・内視鏡クリニック野々市中央院	白山町 438	259-0378
	内	井村内科・腎透析クリニック	白山市美川中町ル 40-1	278-6363
	外	津山整形外科クリニック	中林一丁目 64 街区 1 番	259-5077
	小	浅井小児科医院	本町五丁目 2-18	248-3311
6月21日(日)	薬	てまり野々市薬局	堀内四丁目 80-3	255-7575
	内	池田病院	新庄二丁目 10	248-7222
	内	岡村内科医院	白山市千代野東五丁目 5-4	276-8851
	内	せいだクリニック	白山市道法寺町二 10	272-0381
	外	下崎整形外科医院	白山市専福寺町 158-3	274-5000
小	川北こどもクリニック	白山市山島台一丁目 1-1	274-7224	
薬	松南青木二階堂薬局	白山市博労三丁目 2	276-0002	

日	科	医療機関	所在地	電話番号
6月28日(日)	内	吉光内科医院	田尻町 539	248-7788
	内	石倉内科医院	白山市倉光七丁目 41	274-3800
	外	いけぶち整形外科クリニック	白山市中成一丁目 88	276-7060
	小	清水こどもクリニック	上林四丁目 509	227-0055
7月5日(日)	薬	サンライトなかよし薬局	上林四丁目 510 番	225-3376
	内	押野医院	押野六丁目 160	246-1411
	内	真田医院	白山市布市一丁目 131	275-2255
	内外	きりの里診療所	白山市河内町きりの里 63 番 1	272-8163
	外	みやた整形外科	白山市新田町 217 番 1	236-2572
小	南ヶ丘病院	蓮花寺町 633	256-3366	
薬	てまり新田薬局	白山市新田町 217-1	255-7440	

◎金沢広域急病センター（金沢市西念三丁目4-25 ☎222-0099）は年中無休（小児科・内科19:30~23:00）で受診できます。
◎休日当番医は変更する場合があります。最新情報は、新聞や石川県医師会または市ホームページで確認してください。
◎休日夜間の救急指定病院の問い合わせは、白山野々市広域消防本部（☎276-1119）または野々市消防署（☎248-9119）まで。

健康カレンダー

健康推進課(保健センター内) ☎248-3511 会場:保健センター

行事名	対象	開催日	受付時間
4か月児健康診査	R 8. 2月後半生まれ	7月9日(木)	対象者に送付する通知で日程・受付時間などを確認してください。
	R 8. 3月前半生まれ	7月30日(木)	
7か月児相談	R 7. 12月生まれ	7月2日(木)、16日(木)	
10か月児相談	R 7. 9月生まれ	7月15日(水)、29日(水)	
1歳6か月児健康診査	R 6. 12月生まれ	7月10日(金)、23日(木)	
3歳4か月児健康診査	R 5. 3月生まれ	7月1日(水)、14日(水)	
オンライン相談	妊婦および1歳ごろまでの子を持つ保護者を対象に実施します。詳細は市ホームページを見てください。		
プレパパママクラス	妊娠5~8か月の妊婦とその家族	7月28日(火)9:30~11:00 ※7月23日(木)までに要予約 ※詳しい参加条件は市ホームページを確認	
生活習慣病予防健康・栄養相談	市民	7月17日(金)①9:30②10:15③11:00 ※7月15日(水)までに要予約	



吉本 章男 氏(栗田一丁目) 民生委員・児童委員として、

多年にわたり地域福祉の増進に多大な貢献をされた。

表彰

厚生労働大臣特別表彰



北村 博氏(末松一丁目) 瑞宝双光章

石川行政相談委員協議会長を務め、行政相談事業の発展に貢献された。



浅井 豊樹氏(御経塚二丁目) 瑞宝小綬章

県工業試験場長、県奥能登総合事務所長を務め、地域の発展に貢献された。

叙勲受章者

おめでとうございます

春の叙勲

市感謝状

特定非営利活動法人クレド石川様 多年にわたり市内小学校児童を対象とした学習支援事業を実施し、学力向上に多大な貢献をされた。

▽黒瀬 千代子様

伊藤 弓子様

市スポーツ推進委員として、多年にわたりスポーツ振興に多大な貢献をされた。

ご寄付

ありがとうございました

■ふるさと納税

▽市外の方から 87件 156万1千円

■企業版ふるさと納税

26件 360万円

入札結果

1000万円以上(税抜き) 4月分入札

■野々市市庁舎・小中学校複合機賃貸借

予定価格 3816万円

落札価格 2089万5千円

落札者 (株)OST

■野々市小学校照明設備改修工事

予定価格 5383万円

落札価格 4450万円

落札者 三幸電設(株)

■富陽小学校・館野小学校照明設備改修工事

予定価格 7305万円

落札価格 6190万円

落札者 第一電機工業(株)

■野々市小学校空調設備改修工事(1期)(機械設備)

予定価格 4621万円

落札価格 4091万7千円

落札者 みなみ設備工業(株)

■二日市地内緑地整備工事

予定価格 1774万円

落札価格 1438万円

落札者 津村土建(株)

■野々市小学校空調設備改修工事(1期)(電気設備)

予定価格 2191万円

落札価格 1795万円

落札者 柴電気工事(株)

▶今月の相談など

無料法律相談	日時 6月23日(火)13:00~15:00 ※要予約 ※6月15日(月)8:30受付開始 場所 市役所 211・213会議室 電話 ☎227-6040 (市民協働課)	ふれあい相談	日時 月曜~金曜 9:00~17:00(相談員・指導員) 月曜 9:00~12:00、金曜 14:00~17:00 (臨床心理士) ※要予約 内容 小中学生の不登校・子育てなど 場所 市教育センター 電話 ☎248-8456
消費生活相談	日時 6月25日(木)13:30~15:30 ※要予約 場所 市社会福祉協議会 電話 ☎246-0112	発達相談	日時 電話 平日 9:00~16:00 面談 火曜 9:00~12:00、13:30~17:00 木曜 13:30~17:00 ※面談は要予約 場所 市発達相談センター 電話 ☎248-1333
許認可手続き・相続遺言相談	日時 6月19日(金)13:00~16:00 場所 市役所 101会議室 相談員 県行政書士会会員 ※前日正午までに要予約 電話 ☎227-6040 (市民協働課)	野々市子供相談ダイヤル・体罰110番	日時 平日 9:00~17:00 内容 小中学生のための電話相談 電話 ☎246-7830
マイナンバーカード休日窓口	日時 6月20日(土)9:00~12:00 場所 市民生活課 ※前日までに要予約 電話 ☎227-6046(市民生活課)	いじめ・トラブル相談	日時 平日 9:00~17:00 場所 市役所 3階 少年育成センター 電話 ☎294-8815
子育てテレホン相談	日時 平日 9:00~16:00 内容 5歳児までの子育てに関すること 電話 ☎各子育て支援センター、各保育園まで	就労相談	日時 6月11日(木)14:00から ※当日までに要予約 場所 市役所 301会議室 電話 ☎235-3060(若者サポートステーション石川)
		こころの健康相談	日時 第2~4水曜日 14:00~16:00 場所 石川中央保健福祉センター(白山市) 電話 ☎275-2250 ※前日までに要予約

▶7月のごみ・資源収集日程

☎ 市民生活課 ☎227-6052

収集地区	7:30まで			7:00まで
	燃えないごみ あきかん・あきびん	燃える粗大ごみ ペットボトル	容器包装 プラスチック	一般ごみ
本町1・2・5・6丁目、若松町、横宮町、三納、位川、太平寺、稲荷、堀内、押野、押越	1日(水)	15日(水)	1日(水) 15日(水)	月・木
高橋町、扇が丘、住吉町、菅原町、菅原団地	8日(水)	22日(水)	8日(水) 22日(水)	
本町3・4丁目、白山町、粟田、矢作、藤平田、下林	1日(水)	15日(水)	1日(水) 15日(水)	火・金
中林、上林、新庄、藤平、清金、末松、田尻町、三日市、二日市、徳用、郷、蓮花寺町、柳町、長池、野代、あすなろ団地、御経塚	8日(水)	22日(水)	8日(水) 22日(水)	



犬の散歩マナー

犬の散歩を行う際には、ふん尿の始末ができるよう、ごみ袋や水を用意しましょう。公園や道路は公共の場所です。誰もが気持ちよく利用できるよう、ふん尿の後始末を行ってください。また「石川県動物の愛護及び管理に関する条例」で、放し飼いはしてはならないことになっています。交通事故などから愛犬を守るためにも、散歩中は必ずリードを付けてください。マナーを守り、誰もが住みよいまちづくりに協力をお願いします。

☎ 市民生活課 ☎227-6052



相続に関するお悩みは
いしかわ相続サポートセンター絹川商事におまかせ

「相続税がかかるか知りたい」、「遺言書を作成したいが、どうすればいいですか?」「自分には相続対策が必要なのではないか?」「今のうちに子・孫への贈与を考えた方がいいですか?」
豊富な相続の為に相談下さい。

- ・相続相談 (初回 60分無料・予約制)
- ・相続セミナー (全6回シリーズ:1講座 1,000円・税込み)

第5回 6/13(土) 14:00~「公正証書遺言の作り方と家族信託の活用」
第6回 6/27(土) 14:00~「相続発生後にできる対策」 詳細はHPをご覧ください。

いしかわ相続サポートセンター絹川商事
住所:野々市市高橋町 24-3 内
TEL: 076-220-6541
営業時間 9:30~17:45(日・祝日除く)

上級相続支援
コンサルタント
絹川忠宏

あなただけの
家族葬

カタチより気持ちを大切に。

フューネラルホール
野々市天祥閣
野々市市矢作2丁目111 TEL.076-294-4141



笑顔満開！！

ほのみこども園

ほのみこども園は令和8年4月で開園10年を迎えました。園名「ほのみ」は稲穂の穂が豊かに実るように、子どもたちが健康ですくすく育つようにと願って名付けられました。私たち保育者もそう願いながら、日々保育をしています。

4月4日には、令和8年度の入園式がありました。新入園児たちは最初は少し不安そうな様子でしたが、次第に喜びに満ちあふれた笑顔を見せていました。保育者による手遊びやパネルシアターなどを親子で楽しみ、これからの園生活に期待を膨らませていました。

先日、年長・年中組が近くのすみれ公園へ散歩に出



かけました。季節の風を感じたり、草花や小動物に目を向けたりしながら春の自然を十分に満喫していました。「今日の風、冷たいね〜」「あっ、あそこに桜が咲いてるよ!」「白色のちょうちょうが飛んでる」などと春を発見した子どもたちは目をキラキラ輝やかせていました。また花を摘んだり、木の枝を集めてキャンピングごっこに発展したり、桜の花びらを集めて桜シャワーにしたりと存分に春を楽しみました。

これからも日々の生活や行事などを通して、一人一人が十分に自己を発揮できるよう、共に歩んでいきたいと思えます。一年間、ワクワクしながら笑顔満開！！で過ごしていきたいです。

今月の表紙



広報写真アルバム
二次元コード

今月の表紙は、ののいちカレー FES の一枚です。おいしいカレーを食べてこぼれた笑顔に、思わずシャッターを切りました。撮影したあと、写真を広報に使うといいかと聞きに行くと「やったー!」ととても喜んでくれて、こちらもうれしくなりました。

ののいちカレー FES の様子は次のページのほか、市ホームページでも掲載しています。ぜひ見てください。



ぼくのわたしの夢
Dream

小学生の夢を募集しています!

申し込みは二次元コードから▶



警察官になりたい
橋本星さん
野々市小学校1年生



おもちゃ屋さんになりたい
杉本有紀さん
野々市小学校4年生



愛と和ののいち5万人あいさつ運動



「ののいちっ子を育てる」市民会議と市保護司会が中心となり、昭和56年から継続している「愛と和ののいち5万人あいさつ運動」。この運動は、青少年健全育成の推進、地域の連帯感の醸成、市民の実践力の向上を目的として毎年行われています。今年も5月12日(火)から開始し、登校時間中に市内の交差点や小中学校の前などで約300人の参加者があいさつを呼びかけました。

菅原小学校では玄関前で実施され、参加者が声をかけると、子どもたちは元気に「おはようございます」と返していました。



Lifelong learning 学びの絆 フラワーアレンジメントサークル

野々市公民館 ☎ 248-0521

フラワーアレンジメントとは器に給水スポンジを入れて生けたもので、初心者も手軽に楽しめます。このサークルでは、季節の花のアレンジをはじめハロウィン、クリスマス、正月などのイベントに向けて作品を作ります。生花だけでなくプリザーブドフラワーやドライフラワーを使ったり、寄せ植えを楽しんだり、会員の皆さんの意見を取り入れながら活動しています。

現在会員募集中です。花が家にあるだけでとても癒されますので、興味のある人は気軽に見学に来てください。



活動日：毎月第3火曜日
10:30～12:00
場所：野々市公民館
会費：月3,000円前後

サークル会員募集中!

公民館、女性センターで活動するサークルは会員を随時募集中!
市ホームページを
チェック▶



お仕事探しはお気軽にお問い合わせください!

人と企業のベストパートナー
株式会社 **ワイズ**
WSECO.LTD

0120-25-4510
月～金/9:00～19:00 土/9:00～17:00

開発センター
野々市市横宮町12-13
ワイズビル2F

テクニカルセンター
野々市市徳用1丁目20

移転 オモテナシ

株式会社 **オーエンス**
0120-356-045
石川県野々市市押野2丁目250

宮本仏壇店 金沢店

メモリアル仏壇
memoriarubutsudan
メモリアルパークののいち
指定墓石 29万円~ (税込)

3プライス墓石
55万円 (税込) 77万円 (税込) 99万円 (税込)

〒921-8164 石川県金沢市久安1-407 1F
TEL.076-259-5541

生き生きと暮らそう
自分流に

運び方は無限大

野々市市
シルバー人材センター
野々市市白山町8-15 (TEL294-8303)

詳しくは 野々市市シルバー で 検索

石川県シルバー人材センター連合会

保育サポーター養成講習

日時 7月13・14日(月・火)
9:30～16:30 受講料 無料!

会場 野々市市交遊会
野々市市二日市一丁目2番地

対象 60歳以上の方(定員10名)
受講後シルバー会員として就業を希望される方

締切 6月29日(月)

※申し込み・問合せは
野々市市シルバー人材センター
高齢者活躍人材確保育成事業 TEL 294-8303 まで

広告欄



音楽に合わせてみんなで楽しく体を動かします。

自由に音楽を楽しもう！ ガルちゃん和リトミック in ののいち

4月19日(日)、文化会館フォルテでガルガンチュア音楽祭2026「ガルちゃん和リトミック in ののいち」が開催されました。子どもが声を出したり動いたりしても構わない乳幼児対象のイベントということもあり、多くの親子連れが参加しました。音楽祭の公式キャラクターガルガンチュア（ガルちゃん）と一緒に手遊びをしたり歌ったりと、会場は大盛り上がり。参加者からは「まだ子どもが小さく本格的なコンサートは難しいので、こういう機会があると嬉しい」との声が聞かれました。

多様な講座で広がる未知の世界 寿大学校・大学院開校式

60歳以上の市民向け生涯学習講座「寿大学校・大学院」の開校式が4月27日(月)に、にぎわいの里ののいちカミーノで行われました。今年度は大学校に44人、大学院に268人入校しました。新入生代表の宮城邦子さんは「新たなご縁を紡ぎ、好奇心向上心を持って新しい知識に出会い、未知の世界を広げていきたいと思います」と述べました。大学校では教養、歴史、健康づくりなどの講座、大学院ではコーラス、ストレッチ&ヨガなど9コースの講座が1年を通して開講されます。



笠間悟学校長に新入生のことばを述べる宮城さん。



同時開催の金沢ADC展では石川県民おなじみの企業広告も(右下)。

選りすぐりの作品を展示 アートディレクション展 2025

4月11日(土)～5月10日(日)に学びの杜ののいちカレードで「日本のアートディレクション展 2025」が開催されました。アートディレクションとは広告やWeb、パッケージなどの見た目や表現の方向性を決めて全体の統一感を出すことです。今回は2024年6月1日～2025年5月31日に国内で発表された約6,000点の応募作品の中から東京アートディレクターズクラブが厳正な審査により選出した作品が展示されており、来場者は国内最先端のアートディレクションを楽しんでいました。



啓発品を手渡し、自転車ルールの遵守を呼びかけました。

免許はなくてもドライバー 自転車りんりんマナーUPキャンペーン

5月14日(木)、自転車の安全な利用を呼びかける「自転車りんりんマナーUPキャンペーン」が行われました。市交通安全協会が白山警察署や関係団体と連携し、登下校中の児童・生徒などに声掛けをするこの活動は、冬場を除き毎月15日に行われています。

この日は石川県立大学周辺で啓発を行い、「ヘルメットかぶってね」「耳をふさぐイヤホンしながら乗っちゃだめだよ」と声を掛けました。今後も市内の学校で活動する予定です。

まちの話題 FOCUS

皆さんの周りの楽しい話題やイベントなどの情報を教えてください。
市民協働課 ☎227-6056

旬の新酒を味わう春の祭典 新酒まつり

野々市市唯一の酒蔵・中村酒造の新酒お披露目イベント「新酒まつり」が4月19日(日)に、にぎわいの里ののいちカミーノで開催されました。新酒まつり限定酒や新酒の販売、日本酒の飲み比べのほか、ガラポン抽選会、キッチンカーやこども縁日などお酒を飲む人も飲まない人も楽しめる催しが目白押し。ステージイベントでは日本酒クイズが行われました。全5問正解した人は日本酒などの景品をもらえるとあって、来場者は「正解どっち!？」と真剣に考えていました。また世界でも活躍するけん玉パフォーマーのミスターポー氏のパフォーマンスも披露されました。糸がついていないけん玉や通常よりも大きなけん玉を巧みに操る様子に来場者の視線はくぎ付け。技が決まるたびに会場は大きな拍手や歓声で包まれていました。



①日本酒クイズで大盛り上がり。②不安定な場所でのけん玉披露に来場者は息をのみます。③新酒まつり限定酒は売り切れになったものも。④こども縁日では射的も楽しめました。⑤新酒で乾杯!



①個性豊かなカレーの中からそれぞれ気になる一皿をゲット! ②KURASHOU & Koodyのキレのある力強いダンスに歓声が上がります。③どの店舗にも開店前から行列ができました。④ブッドミュージックを奏でるDJプレイに興味津々。⑤キッズダンスチームも会場を盛り上げます。

スパイスとダンスがつなぐ笑顔 ののいちカレー FES2026

5月6日(水・振替)、にぎわいの里ののいちカミーノで「ののいちカレー FES2026」が開かれました。今年で6回目となるこのイベントは、「カレーのまち野々市」を盛り上げようと毎年ゴールデンウィークに合わせて開催されています。

県内外から合わせて12店舗が出店し、スパイスの香りに包まれた会場には目当てのカレーを求めて多くの人が行列を作りました。来場者は、家族や恋人同士でシェアしながら食べ比べを楽しみ、「いろいろな種類のカレーを一度に味わえて楽しい」と話していました。

ホールではストリートダンスショーが開催。市内のダンススタジオに通う子どもたちをはじめ、さまざまなチームがダンスを披露しました。またゲストダンサーとして、日本初のプロダンスリーグ「D.LEAGUE」で活躍する「SEGA SAMMY LUX」からプロダンサーKURASHOU & Koodyが登場し、迫力のあるダンスで会場を沸かせました。その後のゲストトークではダンサーになったきっかけやダンスが上達するための方法など、貴重な話を聞くことができました。

戸籍の窓

個人情報保護のため本人・ご家族の希望があったものを掲載しています

R8.4.15 ~ R8.5.14 受付分

■ 4月末現在の人口 () は前月比	■ 4月中の人の動き
人口 54,910人 (+184)	転入 474人
男 27,611人 (+129)	転出 287人
女 27,299人 (+55)	出生 32人
世帯数 26,461世帯 (+210)	死亡 35人

※住民基本台帳に記載されている数字です。

石見	川島	西村	北小路	大塚	種池	福井	竹下	村田	出雲	比古田	山田	河村	大瀧	成谷	細川	白柳	猪爪	子の名	親の名	住所				
瑛都	緋彩	風葵	悠暉	星暉	結月	葵翔	陽依	采和	和真	亮真	侑希	悠希	遥希	怜真	実桜	咲翔	玄げん							
名都	卓也	はる登	未彩	美直	可堅	愛剛	綾彪	里奈	かな	義晃	紗和	和真	絵亮	侑希	明日	聖香	真悠	成宏	貴啓	晴菜	洋輔	綾香	住	所
中林	新庄	栗田	上林	押野	位川	二日市	郷	扇が丘	押野	栗田	押野	新庄	押越	蓮花寺	住吉町	高橋町	二日市							

青木	吉野	池端	富松	氏名	長谷川	梶原	泉	九里	入江	酢谷	黒田	奥村	珍田	松橋	瀬川	ブラ	當麻	中島											
愛弘	莉人	彩華	凌		花音	瑞希	瑞希	空	泰和	りつき	燈真	鉄生	愛希	祈里	一結	唯光	鳳叶	美紀											
稲荷	新庄	新庄	新庄	前住所	皓一	彩加	詩織	太氣	結成	竜成	寿和	智史	理恵	亮介	彩航	綾生	祐平	歩美	結芽	陸子	優美	昌隆	陽香	BRAS	ひな	佳代	隆志		
稲荷	新庄	新庄	新庄		押野	新庄	中林	御塚	本町	太平寺	本町	栗田	栗田	柳	横宮	三市	新庄	菅原	堀内										
市村	足立	功	下林	氏名	地井	松井	島野	福田	越田	新谷	網谷	塚崎	宮田	中田	梶田	宮田	大座	内山	東野	吉田	橋田	石本	西川	鶴見	村井	木下	中村	伴山	金山
本町	下林	功	下林		小松	高橋	高橋	能美	扇が丘	二日市	二日市	郷	郷	徳用	徳用	若松	若松	金沢	押野	扇が丘	扇が丘	位川	位川	二日市	二日市	稲荷	三市	三市	堀内
85	78			住所	清金	高橋	高橋	扇が丘	二日市	二日市	郷	郷	徳用	徳用	若松	若松	金沢	押野	扇が丘	扇が丘	位川	位川	二日市	二日市	稲荷	三市	三市	堀内	小松
歳	歳				3	町	町	丘	5	5	2	2	2	2	2	2	5	5	5	5	5	4	4	1	1	1	1	3	3
				年齢																									

市村	足立	功	下林	氏名	地井	松井	島野	福田	越田	新谷	網谷	塚崎	宮田	中田	梶田	宮田	大座	内山	東野	吉田	橋田	石本	西川	鶴見	村井	木下	中村	伴山	金山
本町	下林	功	下林		小松	高橋	高橋	能美	扇が丘	二日市	二日市	郷	郷	徳用	徳用	若松	若松	金沢	押野	扇が丘	扇が丘	位川	位川	二日市	二日市	稲荷	三市	三市	堀内
85	78			住所	清金	高橋	高橋	扇が丘	二日市	二日市	郷	郷	徳用	徳用	若松	若松	金沢	押野	扇が丘	扇が丘	位川	位川	二日市	二日市	稲荷	三市	三市	堀内	小松
歳	歳				3	町	町	丘	5	5	2	2	2	2	2	2	5	5	5	5	5	4	4	1	1	1	1	3	3
				年齢																									

テレビ広報 金沢ケーブル

ののいちふれあい通信
地デジ9ch 毎週火・木 13:00
地デジ11ch 月~金 11:30 毎日 22:30

ラジオ広報 えふえむ・エヌ・ワン
FM放送 76.3MHz
パソコン、スマートフォンのアプリでも聴けます!

ホームタウン野々市
月~金 / 6:00~6:30, 11:15~12:00, 16:00~17:00

編集後記
●今月号の取材でののいちカレーFESに行ってきました。カレーが好きなのは、取材しながら休憩時間にどのカレーを食べようか品定めをしていたのですが、結局絞り切れず気づけば3皿も食べてしまいました。さすがに胃もたれるかなと心配していましたが、まったく問題なく、期せずしてスパイスの効果を実感できました。これから暑くなりますが、上手にスパイスを取り入れ元気に過ごしていきたいです。(T・O)

永田	荒能	島	寺西	田貝	中村	高橋	濱上	水口	郷家	田中	森田	林	75	88	91	92	77	68	90	70	78	80	85	103	74
忍	美智子	とみ子	たづ子	恵子	克則	悦子	津子	君榮	勝徳	紀一	為雄	実	歳	歳	歳	歳	歳	歳	歳	歳	歳	歳	歳	歳	歳
位	蓮花	末松	栗田	位川	本町	本町	長池	矢作	藤平	稲荷	本町	栗田	歳	歳	歳	歳	歳	歳	歳	歳	歳	歳	歳	歳	歳
川	寺町	1	2	3	3	1	3	2	2	4	3	3													

国際交流員イソミの 知りたいこと



私は韓国生まれ、アメリカ育ちです。人生で初めて触れた言語は韓国語ですが、最も使っているのは英語です。大学3年生から日本語を習い始め、現在は日本語で生活しています。完璧ではありませんが、多言語に少し慣れてる立場から日常生活で感じる長所と短所を紹介します！

一番の長所は、受け取る情報量が増えることです。これは楽しめるメディアの幅が広がることでもあります。字幕や吹き替えに頼らず映画を観ることができ、好きな作品を原語でニュアンスや話し方で理解できるのが魅力です。言葉遣いによる細かなニュアンスの違いなど、その言語が持つ文化をそのまま感じ取ることができる点が良いと思います。

短所はメモを取るときです。特に、急ぐときは「英語・日本語・韓国語、どれで書こう?」と迷ってしま

います。例えば「派遣依頼申請書」とメモしたいとき、話すスピードに合わせて漢字で書くのは難しいです。英語で書こうとするとぴたり合う言葉がすぐには思いつかないことがよくありますし、ローマ字では長くなりすぎます。そんな時は韓国語で書くことも考えます。メモを取るときは、頭の言語システムが過負荷モードに入っているような感じですね！！

「国際交流カフェ」開催

アメリカ出身の国際交流員・イソミによるトーク&交流イベント。海外の文化や日本に住む外国人の経験について話します。

日時 6月20日(土) 14:00 ~ 15:30
場所 にぎわいの里のいち カミーノ
定員 20人 (先着順)

問い合わせ 市民協働課 ☎ 227-6029
詳細は二次元コード▶



のっティからの挑戦! クロスワードパズル? vol.80

タテとヨコのかぎをいれてA~Eの文字を並べてね!

タテのかぎ

- よくないことが起こりそうだと感じることを「虫の〇〇〇」と言います
- 出かけて家に居ないこと。また家人の外出中にその家を守ること
- 地球表面を記号や文字などを用いて平面上に表現したもの
- 「愛と和ののいち5万人〇〇〇〇運動」が5月12日から開始され、約300人がこの運動に参加しました(ヒントは26ページ)
- 英語で「Zebra」。日本語に訳すと何?
- あることが実現するだろうと望みをかけて待ち受けること
- スペイン語で「毛布」「コート」を意味する世界最大のエイ。和名はオニイトマキエイ
- 春の時期にイネ科のタケ類やササ類の地下茎から伸びる「若い芽」のこと
- 原油を精製して作られる揮発性の高い無色透明の液体燃料。主に自動車の燃料として消費される
- 加齢に伴い心身の活力が低下し、健康な状態と要介護状態の中間に位置する状態のこと
- 海の浅い砂地に生息するマルスダレガイ科に属する二枚貝。酒蒸しやクラムチャウダーなどに調理されます

ヨコのかぎ

- 「貝殻」。英語に訳すと何?
- 戦乱や暴動を武力を使って鎮めること
- 酢、砂糖、塩などを合わせた合わせ酢のこと
- 気道に侵入した異物を追い出すために起こる体の防御反応
- ある物体が別の物体の表面に沿って動くことを妨げようとする力を「〇〇力」と言います
- 2本の竹に足場となる横木を付けて乗り、歩行する遊具
- 首都がバンコクの国はどこ?
- 絵やセリフを組み合わせて物語や情報を伝える媒体のこと
- 「黄昏」。何と読む?
- ゼロカーボンシティののいち推進キャラクターの名前は? (ヒントは4ページ)
- 地上から目的地まで山岳、地下、海底などを通る人工的に作られた細長い空間のこと

1		2		3		4	
		D				A	
		5	6				
7	8				9		
	10			11			
12			13		14		15
		16		17			
18							
				19			E

林さんちの 玄米揚げかきもち



正解者の中から抽選で3人に、林農産の玄米揚げかきもちをプレゼント。
(一社) 野々市市観光物産協会提供

【応募方法】
応募フォーム(上記二次元コード)または電子メール、はがきに①クイズの答え②住所、氏名、年齢、電話番号③広報紙の感想を書いて、下記へ送付
締め切り 6月24日(水) (消印有効)
当選者へは電話連絡しますので、賞品を受け取りに来てください。感想は公開する場合があります。

【宛先】
〒921-8510 野々市市三納1-1
市民協働課広報広係
Mail:kyoudou@city.nonoichi.lg.jp

【先月号のクロスワードの答え: キンエンデー】

6月生まれ

HAPPY BIRTHDAY!

1歳のののいちっ子

R7.6.8生まれ



白米
うんまっっ♡!!

たがやし るう
耕 琉生くん
(徳用2)

父:飛咲さん 母:美羽さん

R7.6.26生まれ



にいにとバナナが
だいすきだよ☆

たつみ しゅんと
巽 俊翔くん
(若松町)

父:泰貴さん 母:梓さん

R7.6.24生まれ



引き出し開けが
マイブーム♡

よしくら すい
吉倉 澄衣くん
(扇が丘)

父:良さん 母:葵さん

R7.6.18生まれ



動くの
だいすき!

ささき こうが
佐々木 煌翔くん
(矢作1)

父:翼さん 母:友梨さん

R7.6.12生まれ



毎日ハイハイ
爆走中!

なかの いおり
中野 伊織くん
(矢作2)

父:慶汰さん 母:結衣さん

R7.6.29生まれ



いっぱい食べて大
きくなるぞお♡

いちほら あおと
市原 碧人くん
(横宮町)

父:光生さん 母:まりあさん

R7.6.21生まれ



ちよっぴりいたず
らっ子なんだ♡

おとしま がく
音島 篤空くん
(蓮花寺町)

父:光稀さん 母:真紀子さん

R7.6.5生まれ



たくさんお出かけ
しようね♪

のむら そすけ
野村 奏介くん
(本町2)

父:俊介さん 母:小百合さん

R7.6.7生まれ



パパママのことが
だいすき!

ささしま つむぎ
笹嶋 紬葵くん
(押野3)

父:徹さん 母:夢実さん

R7.6.2生まれ



絵本とボールが
大好き♡

いしづか るい
石塚 琉唯くん
(下林4)

父:勇樹さん 母:千紗さん

R7.6.4生まれ

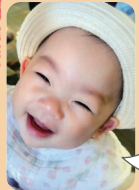

おでかけ
だいすき♪

むらた ゆうな
村田 結凧ちゃん
(三日市2)

父:一平さん 母:舞音さん

HAPPY BIRTHDAY!

1歳のののいちっ子 募集中!

発行月に1歳になる市内に住む
子どもの写真を募集しています。

申し込みは
二次元コードから ▶



- ★抽選結果などについて、発行前の事前連絡はありません。
- ★申し込みにあたり、ホームページ、カタログポケット、マチイロへの掲載に同意したものとします。
- ★コメントは絵文字を使わずに、(ハート)、(星)、(音符)、(笑顔)というように代替表記してください。

次号は7月生まれです。

募集期間 6月16日火まで(応募多数は抽選)

◆必要事項

- ①子どもの氏名・ふりがな
 - ②生年月日
 - ③性別
 - ④住所
 - ⑤両親の氏名・ふりがな
 - ⑥日中に連絡が取れる電話番号
 - ⑦一言コメント(子どもが話す立場で15文字以内)
 - ⑧子どもの写真
- ☎ 市民協働課 ☎ 227-6056
✉ kyoudou@city.nonoichi.lg.jp

環境にやさしい植物油インク、読みやすい「ユニバーサルデザインフォント」を採用しています。



リサイクル適性
この印刷物は、印刷用の紙へリサイクルできます。



ホームページ



LINE



Instagram



Facebook