





INFORMATION

市男女共同参画推進員

☎ 4月6日(休)までに市民協働課 ☎ 227 - 6029

市男女共同参画推進員を募集します

市では男女がその性別によって差別されことなく、共に協力しあい、その個性と能力を発揮し、豊かで幸せな人生を送ることができる「男女共同参画社会」の形成を目指しています。この男女共同参画を広めるために活動する推進員を募集します。

募集人数	10人程度
任期	平成29年5月から2年間
応募資格	・市内在住の成人男女 ・月1回開催の連絡会に出席できる人 (平日の夜に開催)
活動内容	男女共同参画の啓発活動(朗読劇など)、啓発資料の作成、学習会など

INFORMATION

協働プロジェクトメンバー募集

☎ 3月24日(金)までに市社会福祉協議会 ☎ 246 - 0112 FAX 246 - 0169

福祉のまちづくりにあなたも参加しませんか

地域福祉計画・活動計画の中で設定した5つの協働プロジェクトのメンバーを追加募集します。

① のっティと共に笑顔と声が飛びかう元気なまちをつくります

② 地域のボランティアバンク ～日本一をめざそう！～

③ 支え合う和と安心の囲いで住み良さアップ

④ なんでも相談してみんけえ ～しっかりサポートゆるやかネットワーク～

⑤ よっしゃ行こう 農園のあるひろば

内容 プロジェクトごとの部会の企画・運営、月1回程度の会議と研修会(予定)

対象 市内在住、在勤・在学の人

※詳細は市社会福祉協議会の広報・ホームページを参照してください

INFORMATION

高齢者ドライビングスクール

☎ 3月24日(金)までに市交通安全協会事務局(環境安全課内) ☎ 227 - 6051

日時 4月14日(金)13:30から(2時間程度)  
※開始20分前に集合してください

場所 北鉄自動車学校

対象 65歳以上の自動車運転免許証を持っている市民

研修内容 (1)講習 安全運転について  
(2)実技 道路交通法に従った走行など

持ち物 運転免許証

※運転免許更新時の高齢者講習ではありません

INFORMATION

障害者基本計画策定委員募集

☎ 福祉総務課 ☎ 227 - 6063 FAX 227 - 6251  
✉ fukushi@city.nonoichi.lg.jp

障害者基本計画策定委員を募集します

障害者の自立および社会参加の支援などのための計画を策定するにあたり、市民の意見を反映することを目的とし、第2期障害者基本計画の策定委員を募集します。

募集人数	2人以内
任期	委嘱日から平成30年3月31日まで
委員会の開催	平成29年4月の第1回目開催予定を含め3回(平日の昼に開催)
応募資格	市内在住・在勤の成人
結果通知	3月下旬予定(選考結果は応募者全員に通知します)
選考	障害者基本計画策定委員会の内容は、市ホームページなどで公開するため、氏名・所属団体などの個人情報に掲載される場合があります

☎ 3月15日(休)までに応募動機や障害者福祉に関する意見など(800字程度)を作成し、住所、氏名、性別、生年月日、職業、電話番号を記入のうえ持参または郵送(封書)、ファックス、メールで提出。

INFORMATION

平成29年度 寿大学院生募集

☎ 中央公民館 ☎ 248 - 0521

対象 寿大学校 修了生

募集期間 3月7日(火)修了式後～31日(金)

開校式 4月25日(火)

受講費 1講座1,500円(複数講座受講可能、先着順)

活動場所 【前期】中央公民館  
【後期】新図書館・市民学習センター予定

講座名	定員	期間	回数		
ちぎり絵	30人	《前期4～7月》 月2回 火曜日講座 (8、9、10月は休校) 《後期11～3月》 月2回 火曜日講座 ※俳句は月曜日講座	全18回		
園芸					
俳句					
書					
囲碁	50人				
コーラス					
水墨画	30人	《前期4～7月》 月2回 水曜日講座 (8、9、10月は休校) 《後期11～3月》 月2回 月曜日講座			
健康体操 ストレッチ ・ピラティス	40人				

※日程表は、中央公民館にあるチラシで確認してください。詳細については中央公民館まで問い合わせください  
※寿大学校生の募集は4月1日から行います

くらしの  
コーナー

新生活に向けて ～賃貸住宅契約の注意点～

転勤や進学などに伴いアパートなどの賃貸住宅の入居・退去が増える時期です。住まいは生活の拠点となる場所です。契約前に注意点を知り、トラブルを未然に防ぎましょう。

物件の内覧・確認をする

・インターネット上の情報だけでなく、実際に現地に出向き、周辺環境、建物・部屋・設備の状況、水回りや収納スペースなどを自分の目で確認しましょう

契約前

・申し込みの撤回をした場合、宅地建物取引業者は契約の成立前に支払った申込金(内金・予約金など)を返還しなければなりません。トラブルを防ぐため、支払う場合は日付入りの預り証を受け取りましょう

・重要事項の説明を受け、その内容を十分に理解し、借りるかどうかの判断をしましょう

INFORMATION

春爛漫！花の野々市探訪

☎ 3月31日(金)までにボランティアガイドののいち里まち倶楽部事務局(地域振興課内) ☎ 227 - 6160

ボランティアガイドが市内の花の隠れ名所を案内します

【コース1】七色のフリージア「エアリーフローラ」摘み取り体験と椿の富奥めぐり

日時 4月2日(日)9:00～正午ごろ

集合場所 市役所正面玄関ロビー

内容 フリージア摘み取り体験、末松廃寺跡見学と周辺の椿鑑賞

定員 20人(先着順)

参加費 1,000円 ※雨天決行

【コース2】桜の富樫野三川を歩こう

日時 4月9日(日)9:00～正午ごろ

集合場所 文化会館フォルテ正面玄関

内容 木呂川・伏見川・高橋川沿いの桜や椿などを見ながら、主に遊歩道を約10キロ歩きます

定員 20人(先着順)

参加費 500円 ※雨天中止

INFORMATION

ひとり親家庭を支援します

☎ 福祉事務所 ☎ 227 - 6011  
子育て支援課 ☎ 227 - 6077

児童扶養手当

父母の離婚などにより父親(または母親)と生計を別に行っている児童\*1を養育している場合に支給されます。(所得制限あり)

ひとり親家庭等医療費助成

児童\*1を養育している母子・父子家庭の親と児童または父母のいない児童の医療費を助成します。(所得制限あり。1人あたり月額1,000円の自己負担あり)※2

自立支援教育訓練給付金制度

児童扶養手当を受給、または同程度の所得水準にある人が就業やキャリアアップのために必要と認められる教育訓練講座を受講する場合、経費の一部が助成されます。(上限有)※3

高等職業訓練促進給付金制度

児童扶養手当を受給、または同程度の所得水準にある人が看護師、介護福祉士、保育士、理学療法士、作業療法士などの資格を取得するために養成機関において修業する場合、修業中の全期間(上限有)について給付金が支給されます。※4

母子父子寡婦福祉資金貸付金

母子家庭や父子家庭・寡婦の皆さんの生活の安定と向上のため、県から低利子または無利子で借りることができます。事前に母子・父子自立支援員の面接があります。

母子・父子自立支援員

母子家庭・父子家庭・寡婦の相談に応じます。くらしのこと、子どものこと、母子父子寡婦福祉資金貸付金のこと、就職のことなど気軽に相談してください。自立した生活へ向けて、サポートします。

母子・父子福祉推進員

母子家庭や父子家庭・寡婦の福祉推進のため、日常生活の相談に応じています。地域の身近な相談相手として訪ねてください。(あなたの住所を担当している推進員が分からないときは、子育て支援課へ問い合わせください)

※1 18歳になって最初の3月31日まで。障害のある児童は20歳未満

※2 加入している健康保険から付加給付や高額療養費が支払われる場合は、その金額を差し引きします

※3 必ず受講前に申請してください。母子・父子自立支援員による事前面接があります

※4 母子・父子自立支援員による事前相談が必要です

5 広報野々市お知らせ版 2017.3月号

☎:申し込み ☎:問い合わせ

4 広報野々市お知らせ版 2017.3月号

INFORMATION

平成29年度軽自動車税について

☎ 税務課 ☎ 227 - 6037

◆三輪および四輪以上の軽自動車

自動車検査証の「初度検査年月」によって次のいずれかの税率が適用されます。

車種区分				税率（年額）		
				現行税額	新税額	重課税額
				初度検査年月が平成27年3月31日までの登録車両	初度検査年月が平成27年4月1日以降の登録車両	初度検査年月が平成16年3月以前
軽自動車	四輪以上	乗用	営業用	5,500円	6,900円	8,200円
			自家用	7,200円	10,800円	12,900円
		貨物	営業用	3,000円	3,800円	4,500円
			自家用	4,000円	5,000円	6,000円
	三輪				3,100円	3,900円

◆軽減税率（グリーン化特例 ※取得の翌年度分のみ）

初度検査年月が平成28年4月～平成29年3月の軽四輪などで、排出ガス性能および燃費性能の優れたものについて、平成29年度分の軽自動車税の税率が軽減されます。

車種区分		注①	注②	注③
四輪以上	乗用・営業用	1,800円	3,500円	5,200円
	乗用・自家用	2,700円	5,400円	8,100円
	貨物用・営業用	1,000円	1,900円	2,900円
	貨物用・自家用	1,300円	2,500円	3,800円
三輪		1,000円	2,000円	3,000円

注意① 電気自動車・天然ガス自動車（平成21年排出ガス基準値より10%以上窒素酸化物を低減する車両に限る）

注意② 乗用：平成17年排出ガス基準75%低減達成（★★★★）かつ平成32年度燃費基準＋20%達成車  
貨物：平成17年排出ガス基準75%低減達成（★★★★）かつ平成27年度燃費基準＋35%達成車

注意③ 乗用：平成17年排出ガス基準75%低減達成（★★★★）かつ平成32年度燃費基準達成車  
貨物：平成17年排出ガス基準75%低減達成（★★★★）かつ平成27年度燃費基準＋15%達成車

INFORMATION

固定資産課税台帳の閲覧など

☎ 税務課 ☎ 227 - 6037

土地・家屋価格等縦覧帳簿の縦覧

土地・家屋の納税義務者は、周辺の土地・家屋の評価額を縦覧できます。また、路線価も公開しています。

固定資産課税台帳の閲覧

納税義務者のほか、借地人・借家人についても固定資産課税台帳の閲覧とその記載事項に関する各種証明書の発行を受けることができます。期間中の閲覧は無料です。（証明書の発行は有料）

期 間 4月3日(月)～5月31日(水)  
平日9:00～17:00

場 所 税務課

持ち物 ▽印鑑▽本人であることを確認できるもの（運転免許証など）▽代理の人は、委任の旨を証明する書面▽借地人・借家人が固定資産課税台帳の閲覧と記載事項の証明書を申請する場合は、賃貸借契約書または契約に基づいて払い込んだ賃借料の領収証など権利関係を示す書面

INFORMATION

バイク・軽自動車などの廃車・名義変更

☎ 税務課 ☎ 227 - 6037

軽自動車などの廃車・名義変更

軽自動車税は、毎年4月1日に登録されている車両の所有者（使用者）に課税されます。車両を譲られた場合は、所有者または使用者の変更手続きを行ってください。また、車両を廃棄（下取りを含む）する際は、軽自動車税に関する廃車の手続きも行ってください。

課税区分	手続きする場所
原動機付自転車（～125cc以下）	税務課または住所地の市区町村窓口（ナンバープレート、印鑑が必要）
軽二輪（125cc超～250cc以下） 二輪の小型自動車（250cc超～）	石川運輸支局 ☎050 - 5540 - 2045 または住所地の運輸支局
軽自動車（三輪・四輪）	軽自動車検査協会石川事務所 ☎050 - 3816 - 1853 または住所地の軽自動車検査協会

小型特殊自動車（農耕作業用）も申請が必要です

農耕作業用自動車（コンバイン、トラクターなどで乗用装置付）は、最高速度が時速35km未満のものは、小型特殊自動車の取り扱いとなります。主たる定置場が市内にある小型特殊自動車の所有者または使用者は、税務課で標識（ナンバープレート）の交付を受けてください。※交付手数料は無料

農耕作業用自動車の届出は、道路を走行することの有無に関係なく必要です。

INFORMATION

税務申告はお忘れなく

☎ 保険年金課 ☎ 227 - 6071

国民健康保険・後期高齢者医療制度の加入者の皆さんへ

平成29年度の国民健康保険税・後期高齢者医療保険料は、皆さんが申告した平成28年中の所得をもとに計算されますが、前年中の世帯全体の所得金額が一定の基準より少ない場合には、その所得に応じて軽減を受けることができます。

住民税申告の必要がない人

- ・所得税の確定申告をする人
- ・前年中の所得が給与所得のみで、勤務先で年末調整をされている人
- ・前年中の所得が公的年金のみで、控除（医療費など）の追加がない人
- ・市に在住している人の税法上の扶養になっている人

★住民税の申告がないと……

国民健康保険税・後期高齢者医療保険料が正しく計算されません。また、一定所得以下の世帯に対する保険税・料の軽減が受けられません。

世帯主と世帯内の国民健康保険および後期高齢者医療保険加入者全員の申告をお願いします。

INFORMATION

第10回特別弔慰金の支給

☎ 福祉総務課 ☎ 227 - 6061

戦没者遺族の皆さんへ

第10回特別弔慰金の申請はお済みですか？

戦後70周年を節目として、戦没者などの尊い犠牲に国として改めて弔慰の意を表すため、戦没者などの遺族に特別弔慰金を支給しています。

【支給対象者】

戦没者などの死亡当時の遺族で、平成27年4月1日(基準日)に、「恩給法による公務扶助料」や「戦傷病者戦没者遺族等援護法による遺族年金」などを受ける人（戦没者などの妻や父母など）がいない場合に、次の順番による先順位者の遺族1人に支給

○平成27年4月1日までに戦傷病者戦没者遺族等援護法による弔慰金の受給権を取得した人

○戦没者などの子

○戦没者などの①父母 ②孫 ③祖父母 ④兄弟姉妹

※戦没者などの死亡当時、生計関係があることなどの要件を満たしているかどうかにより、順番が入れ替わります

○上記以外の戦没者などの三親等内の親族（甥姪など）

※戦没者などの死亡まで引き続き1年以上の生計関係があった人に限ります

【支給内容】 額面25万円、5年償還の記名国債

【請求期間】 平成30年4月2日まで

（請求期間が過ぎると第10回特別弔慰金を受け取ることができなくなりますので、注意してください）

※平成32年4月1日を基準日とする特別弔慰金については、平成32年4月1日から請求受付を開始する予定です

INFORMATION

予防接種の接種期限が迫っています

☎ 健康推進課 ☎ 248 - 3511

接種期間

平成29年3月31日(金)まで

接種期限を過ぎると全額実費となります。今後は対象者になりませんので注意してください。

接種場所

市内指定医療機関など ※事前予約が必要

（市外の医療機関を希望する場合は、事前に健康推進課へ連絡してください。）

接種回数

接種期間中に1回

※高齢者肺炎球菌の場合は、すでに自費接種している人は対象外となります

持ち物

接種券・予診票、子どもの場合は母子健康手帳

※忘れた場合は全額自己負担になる場合があります

※子どもの場合、その他の予防接種も接種期限があるので、確認して早めに接種してください

種類と対象者

◆高齢者肺炎球菌

（対象者には10月に接種券が送付されています）

65歳（昭和26年4月2日～27年4月1日生）

70歳（昭和21年4月2日～22年4月1日生）

75歳（昭和16年4月2日～17年4月1日生）

80歳（昭和11年4月2日～12年4月1日生）

85歳（昭和6年4月2日～7年4月1日生）

90歳（大正15年4月2日～昭和2年4月1日生）

95歳（大正10年4月2日～11年4月1日生）

100歳（大正5年4月2日～6年4月1日生）

◆MR（麻しん・風しん混合）2期

年長児（平成22年4月2日～23年4月1日生）

7 広報野々市お知らせ版 2017.3月号

申：申し込み 問：問い合わせ

6 広報野々市お知らせ版 2017.3月号

子育て支援センターはくさん (☎248-7122) 9:00~15:00 (一時預かり 8:30~17:00)			
対象	予約	日時	行 事
か3月 児6	要	23(木) 10:30~	ベビーヨガの集い 定員/5組 参加費/500円
歳1 児2		7(木) 10:30~	親子ふれ合い3B体操 参加費/300円
未就園児親子		14(木)~16(木) 9:00~随時	身体計測
		14(木) 11:00~	おはなしルーム
		16(木) 13:00~	看護師による赤ちゃん相談 ※母子手帳持参
	要	28(木) 11:00~	誕生会

子育て支援センターエンジェル (☎248-2888) 9:00~14:00 (一時預かり 8:30~17:00)			
対象	予約	日時	行 事
か3月 児10	要	17(金) 10:00~	ベビーマッサージ 参加費/500円
未就園児親子	要	10(金) 10:00~	作ってHappy! 手作りおもちゃ作り 定員/10組
	要	13(月) 10:00~	コラージュ製作 定員/10組 参加費/200円
月誕生児	要	9(木) 10:00~	お誕生会 参加費/200円
保護者	要	21(木) 10:00~	セレクトマッサージ 定員/6組 参加費/500円

子育て支援センターふじひら (☎246-1181) 9:00~15:00 (一時預かり 8:30~17:00)			
※27(月)~4/4(木)まではお休みです			
対象	予約	日時	行 事
2歳児		6(月) 9:30~	発育測定
未就園児親子	要	8(木) 10:30~	スマイルデー 定員/8組 参加費/300円
		13(月) 10:30~	お話の会
月誕生児	要	22(木) 10:30~	誕生会

子育て支援センター和光 (☎272-8405) 9:00~14:00 (一時預かり 9:00~17:00)			
対象	予約	日時	行 事
ハイハイ前	要	17(金) 10:00~	ベビーマッサージ 定員/6組 参加費/500円
未就園児親子		9(木) 9:00~	新聞で遊ぼう!
		13(月) 11:00~	お話の日
	要	15(木) 10:30~	わくわくクッキング ~大豆のおやき~ 参加費/200円
		16(木) 10:30~	保健講座「花粉症・化学物質過敏症」
		21(木)、23(木)、 27(月) 9:00~	手作りカレンダーの日 参加費/100円 ※最終受け付け11:30



絆をはぐくむ。ののいち\*はぐ. net

子育て支援情報をWeb上で  
見ることができます!

(http://www.

nonoichihug.net/)

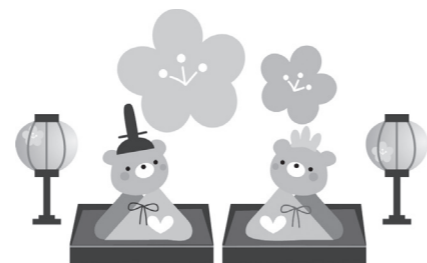

子育て支援センター菅原 (☎248-4634) 8:30~17:15 (一時預かり 8:30 (8:00) ~17:15 (18:00))			
対象	予約	日時	行 事
0歳児		毎週(木) 8:30~	赤ちゃんデー
未就園児親子		毎週(月) 8:30~	双子ちゃんデー※毎週月 午前は双子のみ受け入れ
		9(木) 11:00~	誕生会
	要	14(木) 10:30~	ママピラティス 参加費/300円
		24(金) 11:00~	お話の日

子育て支援センターあおぞら (☎246-3320) 9:00~14:00 (一時預かり 9:00~17:00)			
対象	予約	日時	行 事
1歳前	要	8(木)、17(金) 10:30~	わらべうたベビー マッサージ 参加費/500円 ※オイル代/130円 (希望者のみ)
未就園児親子		21(木) 10:30~	誕生会

子育て支援センターアリス (☎294-2525) 9:00~14:00 (一時預かり 9:00~17:00 ※応相談)			
※21(日)~4/4(木)までお休みです			
対象	予約	日時	行 事
未就園児親子	要	15(木) 10:30~	大きくなったねの会

# 子育て応援ひ3ば



..... 児童館

児童館は、  
小さい子ども連れの親子も遊べますよ!  
どんどん利用してくださいね!!

※詳しくは各施設へ問い合わせください

中央児童館 (☎248-5325) 10時~18時			
対象	予約	日時	行 事
未就園児親子	要	7(木) 10:30~	リズムにあわせてインナーマッスルをきたえよう 親子で「オチャサイズ」 定員/親子20組
		10(金) 10:30~	絵本と紙芝居
		17(金) 10:30~	おいでおいでおやこ
小学生	要	16(木) 16:30~	達人に習う 囲碁教室 定員/15人
	要	21(木) 16:30~	あずマックスとあそぼう まんでもおいしいぞ 定員/25人
	要	28(木) 14:00~	春休みスペシャル① 卓球チャンピオン大会 定員/20人
	要	29(木) 10:00~	おもしろサイエンス ピタゴラスイッチ上級編 定員/20人
	要	30(木) 10:00~	春休みスペシャル② わくわくスポーツ大会 定員/40人
	要	4/1(土) 10:00~	春休みスペシャル③ おやつクッキング「シーフレットスイーツ」 定員/15人 参加費/150円
	要	4/4(木) 10:00~	春休みスペシャル④ スパスポスポーツ 定員/25人
		4/5(木)、6(木) 10:00~	春休みスペシャル⑤ むかし遊びを楽しもう

ふじひら児童館 (☎214-6125) 9時~18時			
対象	予約	日時	行 事
未就園児親子	要	14(木) 10:30~	ぴよぴよランド 定員/12組
	要	16(木) 10:30~	おやこリトミック 定員/15組 参加費/500円
小学生		11(土) 10:00~	スプリングフェスタ
		11(土) 13:00~	おはなしのとびら
	要	15(木) 14:30~	オセロ大会
		18(土) 10:00~	クリーン大作戦

本町児童館 (☎246-3881) 10時~18時			
対象	予約	日時	行 事
未就園児親子		6(月)、13(月) 10:30~	ぐりとぐらのお話会と体操
	要	7(木)、21(木) 10:30~	こあらタイム 定員/10組
小学生	要	11(土) 10:00~	春のフラワーアレンジメント 定員/10人 参加費/300円
	要	15(木) 16:00~	本町タイム「かわいいもん つくっちゃおう」 定員/10人
	要	25(土) 10:00~	春のお楽しみ会 定員/10人
	要	27(月) 10:00~	ドッジビー大会 定員/10人
	要	29(木) 10:00~	楽しいクッキング「おにぎらず」 定員/10人 参加費/150円
	要	4/4(木) 10:00~	わなげ大会 定員/10人

押野児童館 (☎248-9666) 10時~18時			
対象	予約	日時	行 事
未就園児親子		毎週(金) 11:00~	体操とお話の日
		8(木) 10:30~	すきすき水曜日 テケテケさんのリズム
小学生	要	15(木) 16:00~	うきうきクッキング 定員/15人 材料費/150円
	要	25(土) 10:00~	春休みだよ全員集合 定員/40人
	要	27(月) 10:00~	いいもんつくるもん「フォトフレーム」 定員/15人
	要	29(木) 14:00~	むっちゃおもしろーげんファイナル 定員/30人
	要	4/5(木) 16:00~	むっちゃおもしろーげん 定員/25人

つばきの郷児童館 (☎248-2111) 9時~18時			
対象	予約	日時	行 事
未就園児親子		14(木) 10:30~	おはなしホットタイム
	要	17(金) 10:30~	みんなで歩こう☆春を探そう!
	要	21(木) 10:30~	ほのぼのお茶会 定員/5組 参加費/100円
	要	24(金) 10:30~	ドキドキの親子クッキング「いちごのクレープ」 定員/12組 参加費/250円
小学生		13(月) 16:30~	小学生会議

## ~親子で保育園に遊びにきてね~

ほのみ保育園 (☎248-7000)  
(時間は9:30~11:30)  
8(木) いっしょにあそぼう! (園児との交流)

ヴィテンSMC保育園 (☎248-6210)  
(時間は10:00~12:00)  
9(木) 見て、歌って、拍手して踊ろう

つばき保育園 (☎248-1155)  
(時間は9:30~11:30)  
10(金) 体育教室  
15(木) 育児なんでもお話し会



# 今月の相談など

◇市民なんでも相談（面接相談）	日時 場所 相談員 電話	3月7日(火) 13:00～16:00 情報交流館カメリア 201 研修室 人権擁護委員・行政相談委員 ☎227－6040（市民協働課）
◇無料法律相談	日時 場所 電話	3月21日(火) 13:00～15:00※要予約 ※3月13日(月) 8:30受付開始 市役所 101会議室 ☎227－6040（市民協働課）
◇消費生活出張相談	日時 場所 相談員 電話	3月23日(木)15:00～16:00 押野公民館 市消費生活相談員 ※予約不要、関係書類持参 ※平日8:30～17:15は市役所で随時受付 ☎227－6054（市消費生活センター）
◇許認可手続き・相続遺言相談	日時 場所 相談員 電話	3月24(金) 13:00～16:00 ※前日正午までに要予約 市役所 101会議室 県行政書士会会員 ☎227－6040（市民協働課）
◇女性の電話相談	日時 電話	平日 9:00～17:00 ☎227－6129（市民協働課）

## 4月の健康カレンダー

📍 健康推進課(保健センター内) ☎248－3511 会場:保健センター

行 事 名	対 象	開 催 日	受付時間
4か月児健康診査	H28.11.13～30生まれ	6日(木)	13:15～13:45
	H28.12.1～16生まれ	20日(木)	
7か月児相談	H28.8.18～31生まれ	13日(木)	9:15～ 9:45
	H28.9.1～16生まれ	27日(木)	
10か月児相談	H28.5.19～31生まれ	12日(水)	9:15～ 9:45
	H28.6.1～16生まれ	26日(水)	
1歳6か月児健康診査	H27.9月生まれ	4日(火)、18日(火)	13:15～13:45
3歳4か月児健康診査	H25.12月生まれ	11日(火)、25日(火)	13:15～13:45
健康・栄養相談	市民	28日(金) ①9:30 ②10:30 (2日前までに申し込み)	
プレパパマクラス①	市内在住の妊婦とその夫 (ママのみの参加も可)	16日(日) 10:00～12:00 (2日前までに申し込み)	

### 福祉・介護のしごと出張相談

県福祉の仕事マッチングサポートセンターは、ハローワークに出張し、福祉の仕事や資格取得、職場体験などの相談に応じています。

日時 3月7日(火)  
10:00～正午

場所 ハローワーク白山(白山市)  
※ほかのハローワークでも出張相談を実施しています

📍 県福祉の仕事マッチングサポートセンター(福祉がいしかわ)  
☎234－1151

### こころとくらしの総合相談会

県内のハローワーク会場で相談会を開催し、こころの不調や経済的な不安などの相談を受け付けます。

日時 3月14日(火)  
14:00～16:00

場所 ハローワーク白山(白山市)  
内容 司法書士による多重債務などの相談・保健師、精神保健福祉士によるこころとからだの相談

📍 石川中央保健福祉センター  
☎275－2250

◇ふれあい相談	日時 内容 場所 電話	月曜～金曜 9:00～17:00(相談員・指導員) ※月曜 9:00～12:00 金曜 14:00～17:00 (臨床心理士) 要予約 ※火曜 14:00～17:00 (特別支援教育士SV) 要予約 小中学生の不登校・子育て・発達相談など 市教育センター ☎248－8456
◇子育てテレホン相談	日時 内容	平日 9:00～16:00 5歳児までの子育てに関すること ☎各子育て支援センター、各保育園まで
◇野々市子ども相談ダイヤル・体罰110番	日時 内容 電話	平日 9:00～17:00 小中学生のための電話相談 ☎246－7830
◇多重債務相談窓口	内容 電話	多重債務に悩む人のための電話相談 ☎292－8133（県司法書士会）
◇女性なんでも相談室	日時 電話	平日 9:00～17:00 ☎231－7331（県女性センター）
◇こころの健康相談	日時 場所 電話	3月8、15、22、4月5日(火) 14:00～16:00 石川中央保健福祉センター ☎275－2250 ※前日までに要予約
◇若者サポートステーション石川出張相談	日時 場所 電話	3月23日(木) 13:00から ※事前予約制 市役所 102会議室 ☎235－3060(若者サポートステーション石川)

# + 休日在宅当番医・休日当番薬局 +

診療時間 **9:00～12:00** 医療機関・薬局によって診療時間などが変更している場合があります。各医療機関に事前に確認してください。

	医療機関名・連絡先			薬局名・連絡先
	内 科	外 科	小児科・その他	
3/12(日)	とみたクリニック 栗田三丁目55 ☎246-7070  安原医院 白山市田中町242 ☎275-2008	ののいち白山醫院 太平寺四丁目45 ☎248-2151  ただなわ整形外科クリニック 白山市井口町に80-1 ☎272-1333	浅井小児科医院 本町五丁目2-18 ☎248-3311	箔山堂専福寺薬局 白山市専福寺町160-5 ☎276-8722
	矢ヶ崎外科医院 白山市徳丸町597 ☎275-5166			
3/19(日)	はしもと内科クリニック 上林四丁目651-1 ☎227-3080  北村内科医院 白山市倉光七丁目41 ☎274-3800	船木医院 太平寺四丁目71 ☎248-6686  有川整形外科医院 白山市ハッ矢町232-2 ☎275-7500	清水こどもクリニック 上林四丁目509 ☎227-0055	クスリのアオキ新旭薬局 白山市新田町48-1 ☎274-2626
	3/20(月) 春分の日	ふるさわ内科クリニック 押野二丁目54 ☎294-6655  米田内科医院 白山市石同新町603 ☎276-1956	かわきた整形外科醫院 押野二丁目88 ☎246-0108  すえよし整形外科 クリニック 白山市中成一丁目88 ☎276-7060	かわい小児科医院 白山市安田町5 ☎275-0177
3/26(日)	やまかわ内科クリニック 藤平田一丁目472 ☎246-6650  岡村内科医院 白山市千代野東五丁目5-4 ☎276-8851  せいだクリニック 白山市道法寺町二10 ☎272-0381	うえの整形外科 藤平田一丁目382 ☎256-3566	斉藤小児科医院 白山市馬場二丁目16 ☎275-3110	コメヤ薬局 白山市鶴来本町二丁目ワ43 ☎273-1155
	嶋 医院 白山市中町32 ☎275-3311			
4/2(日)	真田医院 白山市布市一丁目131 ☎275-2255	聖来美クリニック 白山市井関町115-1 ☎278-7070	中村小児科医院 押野六丁目179 ☎294-3338	なおみや薬局 白山市鶴来下東町カ26 ☎272-0031
	野々市よこみやクリニック 郷一丁目131 ☎214-6300			

休日当番医が変更する場合があります。最新の情報は新聞やホームページで確認してください。白山ののいち医師会HP（<http://podcast.hakusan-nonoichi.ishikawa.med.or.jp/>）携帯電話からも利用できます。また、市ホームページにも掲載しています。市ホームページについての問い合わせ 健康推進課（保健センター内）（☎248－3511）  
なお、休日夜間の救急指定病院の問い合わせについては白山野々市広域消防本部（☎276－1119）または野々市消防署（☎248－9119）まで

#### INFORMATION

📍 市立図書館 ☎248－8099

福祉総務課 ☎227－6063

## 3月は自殺予防強化月間です！

### 「命の大切さ・生きる希望を伝える Book キャンペーン」

3月は、就職や転勤、転居など生活環境が大きく変化する時期であることから、自殺者が増える傾向にあります。日本では年間2万人以上の人が自ら命を絶っています。誰にとっても無関係とはいえない問題です。

もしも、皆さんの家族や友人、同僚など身近な人が「眠れない」「食欲がなくなった」「疲れている」などいつもと様子が違うと感じたら、声をかけてあげてください。自殺を身近な問題として考えることが自殺を防ぎ、命を守る第一歩になります。

市では「命の大切さ・生きる希望を伝えるＢｏｏｋキャンペーン」を実施します。この機会に本を通して、命の大切さについて一緒に考えてみませんか。

**実施期間** 3月1日(火)～4月14日(金)の図書館開館日

**場 所** 市立図書館

**内 容** 今回のテーマは「悩んでいるあなたへ」です。命の大切さや生きる希望を伝える本の特設コーナーを設置します



## 普通救命講習

■日時 4月16日(日)9:00~12:00 ■定員 30人  
■場所 白山野々市広域消防本部(白山市)  
■4月2日(日)までに白山野々市広域消防本部 ☎276-1119

## 市内の交通事故・火災・救急状況

( )は前年同月比

	1 月	今年の累計
交通	件数 12 件(-25) 死者 0 人(±0) 負傷者 17 人(-27)	件数 12 件(-25) 死者 0 人(±0) 負傷者 17 人(-27)
火災	件数 1 件(±0)	件数 1 件(±0)
救急	件数 190 件(+40)	件数 190 件(+40)

火災情報テレホンサービス

野々市市 ☎276-6000 金沢市 ☎0180-997890

【白山 POLICE-NEWS】 白山警察署 ☎216-0110

飲酒運転の根絶を！ 歓送迎会などで飲酒の機会が増える時期。「飲んだら乗らない・乗らせない」

## 納 期 限

### 忘れずに納めましょう

市税などの納付は、市指定金融機関およびゆうちょ銀行の口座振替(自動払込)を利用してください。

保 育 料(3月分)	3月27日
介 護 保 険 料(第9期分)	3月末日
後期高齢者医療保険料(第12期分)	
国民健康保険税(第12期分)	
上・下 水 道 料(3月分)	

## 4 月のごみ・資源収集日程

収 集 地 区	7:30 まで			7:00 まで
	燃えないごみ あきかん・あきびん	燃える粗大ごみ ペットボトル	容器包装 プラスチック	一般ごみ
●本町1・2丁目 ●若松町 ●横宮町 ●押野	4日(火)	18日(火)	4日(火) 18日(火)	月・木
●高橋町 ●扇が丘 ●住吉町 ●菅原町 ●菅原団地	11日(火)	25日(火)	11日(火) 25日(火)	
●本町3・4丁目 ●白山町 ●栗田 ●矢作 ●藤平田 ●下林	5日(水)	19日(水)	5日(水) 19日(水)	火・金
●中林 ●上林 ●新庄 ●藤平 ●清金 ●末松 ●柳町	12日(水)	26日(水)	12日(水) 26日(水)	
●本町5・6丁目 ●三納 ●位川 ●太平寺 ●稲荷 ●堀内 ●押越	6日(木)	20日(木)	6日(木) 20日(木)	水・土
●三日市 ●二日市 ●蓮花寺町 ●田尻町 ●郷 ●徳用 ●長池 ●野代 ●御経塚 ●あすなる団地	13日(木)	27日(木)	13日(木) 27日(木)	

1月分の 収集量 (55,347人) ※1月1日現在の推計人口	一般ごみ	(住民1人1日あたりの一般ごみ量)	あきかん	あきびん	ペットボトル	容器包装プラスチック
	669.81 t	(390.39 g)	5.87 t	21.72t	4.42 t	16.62 t

※町内会・エコステーションにおける収集量。あきかんにはエコステーションの「その他金属」の収集量を含む

一般ごみは 7:00 までに、燃えないごみ・燃える粗大ごみ・資源は 7:30 までに出してください

## 空き地の管理 (除草)

春になり暖かくなると、雑草が成長し、そのまま放置すると、害虫の発生などにより、付近の住民の皆さんに多大な迷惑をかける恐れがあります。

雑草が繁茂しないよう、定期的に所有地の状態を確かめ、適切に管理してください。

また、樹木についても害虫などの発生を防止するため、せん定や消毒を適切に行ってください。

除草・せん定作業の委託を希望する場合は、(公社)市シルバー人材センターや造園業者などを利用してください。詳しくは環境安全課まで問い合わせてください。



問い合わせ 環境安全課 ☎ 227 - 6052